

### 第3 降雨・台風災害等

#### 1. 令和2年1月27日 大雨

##### (1) 気象概況

日本の南の海上に停滞していた前線上に発生した低気圧が、東シナ海を九州南部に向かってやや発達しながら北北東へ進んだ。この低気圧や前線に向かって暖かく湿った空気が流れ込み、大気の状態が非常に不安定になった。

日最大1時間降水量は、屋久島36.0ミリ（06時34分）、上中30.5ミリ（08時49分）の激しい雨を観測したほか、喜界島28.5ミリ（00時09分）、中甕23.0ミリ（15時47分）、平島20.5ミリ（04時45分）の強い雨を観測した。

日降水量は、屋久島204.5ミリと1月の平年の降水量の7割近くの大雨を観測したほか、上中146.0ミリ、中種子101.0ミリと種子島地方で100ミリを超える雨を観測し、ともに1月の極値を更新した。また、肝付前田で78.0ミリと大隅地方でも1月の極値を更新した地点があった。

##### ※ 官署の天気

鹿児島・・・27日 曇時々雨一時晴

名瀬・・・27日 曇時々晴一時雨

##### (2) 警戒状況

###### ① 注意報・警報発表状況

鹿児島県（奄美地方を除く）

発表日時	地域	種類		解除
		警報	注意報	
01/27 04:55	薩摩地方		雷、強風、波浪	
	大隅地方		雷、強風、波浪	
	種子島地方		雷、強風、波浪	
	屋久島地方	大雨	雷、強風、波浪、洪水	
01/27 06:47	薩摩地方		雷、強風、波浪	
	大隅地方		雷、強風、波浪	
	種子島地方		大雨、雷、強風、波浪、洪水	
	屋久島地方	大雨	雷、強風、波浪、洪水	
01/27 11:33	薩摩地方		雷、強風、波浪	
	大隅地方		雷、強風、波浪	
	種子島・屋久島地方		大雨、雷、強風、波浪	
01/27 15:20	薩摩地方		雷、強風、波浪	
	大隅地方		雷、強風、波浪	
	種子島・屋久島地方		強風、波浪	
01/27 18:07	鹿児島県（奄美地方除く）		強風、波浪	

鹿児島県（奄美地方）

発表日時	地域	種類		解除
		警報	注意報	
01/27 01:34	北部		雷、波浪	
	南部		雷、波浪	
	十島村		大雨、雷、強風、波浪	
01/27 05:39	北部		雷、波浪	
	南部		雷、波浪	
	十島村		大雨、雷、波浪	
01/27 08:20	奄美地方		雷、波浪	
01/27 10:26	北部		強風、波浪	
	南部		強風、波浪	
	十島村		雷、強風、波浪	
01/27 13:11	奄美地方		強風、波浪	
01/27 16:32	奄美地方		強風、波浪	
01/27 20:30	奄美地方		強風、波浪	

② 地上天気図

令和2年1月27日09時

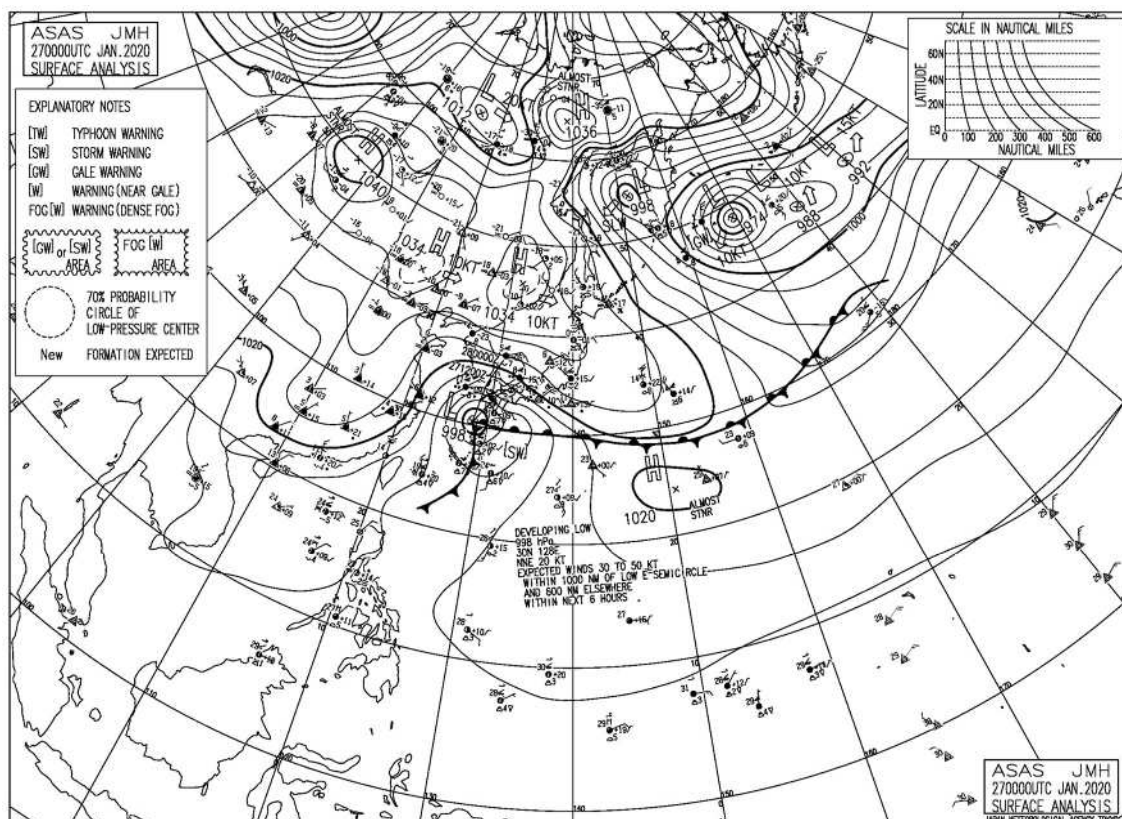

③ 降水量

令和2年1月27日の降水量（単位：mm）

日	27日	計	1時間降水量		
			最大	日	時分
阿久根	22.5	22.5	15.0	27	16:22
出水	20.0	20.0	12.5	27	16:41
大口	23.5	23.5	9.5	27	17:09
紫尾山	22.0	22.0	13.5	27	16:41
さつま柏原	18.0	18.0	6.0	27	4:20
中甕	38.5	38.5	23.0	27	15:47
川内	25.5	25.5	10.5	27	16:34
溝辺	27.5	27.5	10.0	27	3:45
八重山	21.5	21.5	8.5	27	3:49
東市来	16.5	16.5	7.5	27	3:52
牧之原	20.0	20.0	7.0	27	3:23
鹿児島	20.5	20.5	9.5	27	3:15
輝北	19.5	19.5	6.0	27	3:08
大隅	17.5	17.5	4.0	27	3:06
加世田	17.5	17.5	8.5	27	3:06
吉ヶ別府	21.0	21.0	5.5	27	5:24
志布志	24.5	24.5	6.5	27	13:21
喜入	26.0	26.0	9.5	27	3:03
鹿屋	25.0	25.0	4.5	27	5:22
肝付前田	78.0	78.0	15.0	27	5:09
枕崎	15.5	15.5	8.5	27	2:51
指宿	36.0	36.0	19.0	27	9:14
内之浦	79.5	79.5	13.0	27	11:13
田代	20.0	20.0	4.5	27	2:52
佐多	9.0	9.0	2.5	27	3:29
種子島	61.5	61.5	14.0	27	2:54
中種子	101.0	101.0	18.0	27	3:03
上中	146.0	146.0	30.5	27	8:49
屋久島	204.5	204.5	36.0	27	6:34
尾之間	36.5	36.5	9.5	27	0:09
中之島	46.5	46.5	16.0	27	0:05
平島	46.5	46.5	20.5	27	4:45
諏訪之瀬島	16.5	16.5	4.5	27	5:11
小宝島	4.5	4.5	2.0	27	3:23
宝島	3.0	3.0	2.0	27	0:49
笠利	13.0	13.0	8.5	27	1:07
名瀬	4.0	4.0	2.5	27	0:04
喜界島	40.5	40.5	28.5	27	0:09
古仁屋	7.5	7.5	4.5	27	7:45
天城	13.5	13.5	9.0	27	4:37
伊仙	14.5	14.5	11.5	27	3:29
沖永良部	11.0	11.0	6.0	27	3:07
与論島	1.0	1.0	0.5	27	6:58

## 2. 令和2年1月27日 強風

### (1) 気象概況

日本の南の海上に停滞していた前線上に発生した低気圧が、東シナ海を九州南部に向かってやや発達しながら北北東へ進んだ。また沿海州に中心を持つ勢力の強い高気圧が東日本～北日本に張りだしていたため、西日本は等圧線の間隔が狭くなり県本土で強風が吹いた。

最大風速は、種子島17.8m/s（南西・15時22分）、牧之原17.3m/s（東・05時11分）、川内16.9m/s（東・05時53分）、枕崎15.9m/s（東・07時56分）、中種子15.4m/s（西北西・23時47分）の強い風を観測したほか、大口11.4m/s（東・14時59分）とやや強い風を観測し、川内、牧之原、大口では1月の極値を更新した。

最大瞬間風速は、川内29.0m/s（東北東・06時27分）、牧之原27.1m/s（東・05時43分）、枕崎27.0m/s（東・07時53分）、溝辺26.7m/s（東北東・13時21分）、尾之間26.4m/s（西南西・17時23分）と25m/s以上を観測したほか、大口22.3m/s（東・08時31分）を観測し、川内、牧之原、溝辺、大口で1月の極値を更新した。

### ※ 官署の天気

鹿兒島・・・27日 曇時々雨一時晴  
 名瀬・・・27日 曇時々晴一時雨

### (2) 警戒状況

#### ① 注意報・警報発表状況

鹿兒島県（奄美地方を除く）

発表日時	地域	種類		解除
		警報	注意報	
01/27 04:55	薩摩地方		雷、強風、波浪	
	大隅地方		雷、強風、波浪	
	種子島地方		雷、強風、波浪	
	屋久島地方	大雨	雷、強風、波浪、洪水	
01/27 06:47	薩摩地方		雷、強風、波浪	
	大隅地方		雷、強風、波浪	
	種子島地方		大雨、雷、強風、波浪、洪水	
	屋久島地方	大雨	雷、強風、波浪、洪水	
01/27 11:33	薩摩地方		雷、強風、波浪	
	大隅地方		雷、強風、波浪	
	種子島・屋久島地方		大雨、雷、強風、波浪	
01/27 15:20	薩摩地方		雷、強風、波浪	
	大隅地方		雷、強風、波浪	
	種子島・屋久島地方		強風、波浪	
01/27 18:07	鹿兒島県（奄美地方除く）		強風、波浪	

鹿児島県（奄美地方）

発表日時	地域	種類		解除
		警報	注意報	
01/27 01:34	北部		雷、波浪	
	南部		雷、波浪	
	十島村		大雨、雷、強風、波浪	
01/27 05:39	北部		雷、波浪	
	南部		雷、波浪	
	十島村		大雨、雷、波浪	
01/27 08:20	奄美地方		雷、波浪	
01/27 10:26	北部		強風、波浪	
	南部		強風、波浪	
	十島村		雷、強風、波浪	
01/27 13:11	奄美地方		強風、波浪	
01/27 16:32	奄美地方		強風、波浪	
01/27 20:30	奄美地方		強風、波浪	

② 地上天気図

令和2年1月27日09時

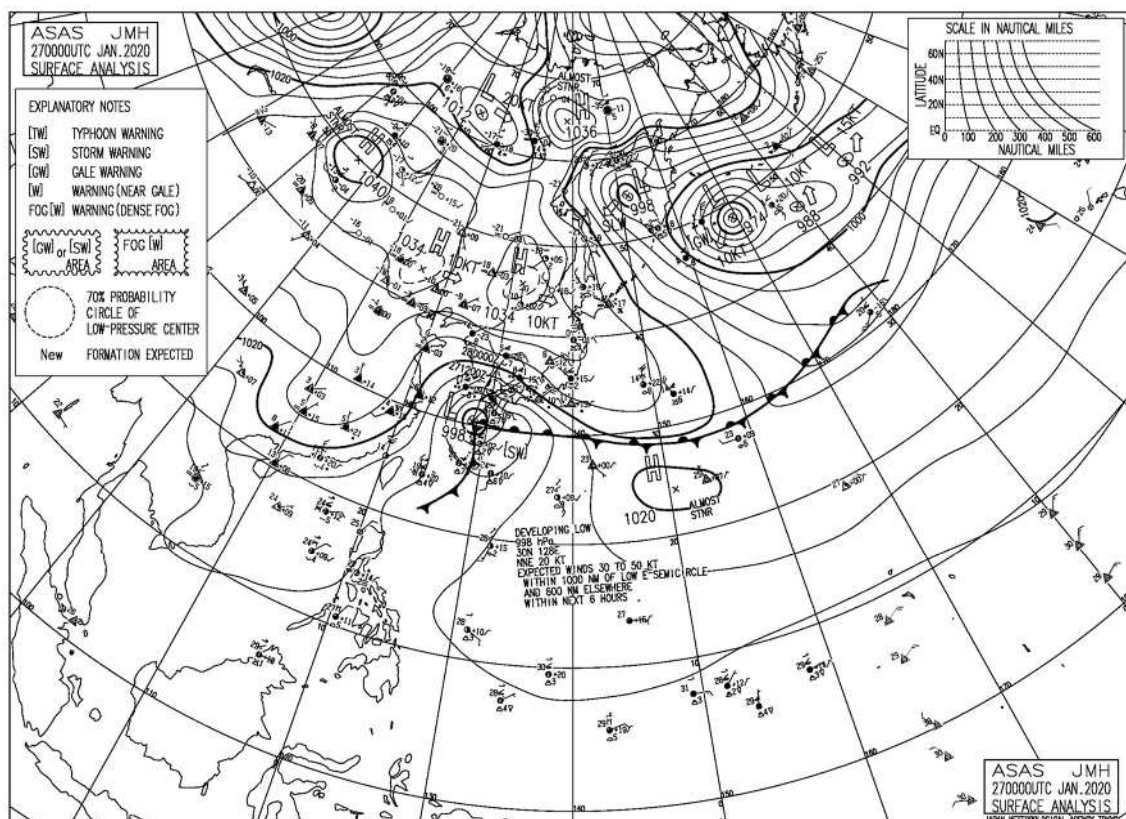

③ 最大風速・最大瞬間風速

令和2年1月27日の極値

観測所	最大風速			最大瞬間風速		
	m/s	風向	時刻	m/s	風向	時刻
阿久根	14.2	W	15:35	24.4	W	15:26
大口	11.4	E	14:59	22.3	E	08:31
さつま柏原	5.8	WSW	16:05	13.6	W	15:47
中甕	7.7	E	10:32	16.3	W	15:23
川内	16.9	E	05:53	29.0	ENE	06:27
溝辺	14.1	E	05:58	26.7	ENE	13:21
東市来	10.9	E	08:36	20.6	ESE	11:21
牧之原	17.3	E	05:11	27.1	E	05:43
鹿児島	12.7	E	06:44	22.8	E	06:36
輝北	8.2	WNW	19:12	15.0	WNW	19:08
加世田	11.2	E	06:55	23.6	ESE	06:51
志布志	2.7	NE	05:34	11.8	ESE	07:05
喜入	7.5	NNE	03:11	13.5	N	03:56
鹿屋	9.4	NNE	04:31	16.3	NE	07:59
肝付前田	9.9	NE	05:35	17.5	NE	07:08
枕崎	15.9	E	07:56	27.0	E	07:53
指宿	8.8	ENE	08:38	17.1	ENE	08:38
内之浦	11.3	WNW	21:35	24.5	WNW	21:26
田代	8.2	ESE	06:02	19.1	SE	05:54
種子島	17.8	SW	15:22	24.5	WSW	15:20
中種子	15.4	WNW	23:47	21.6	WSW	15:17
上中	8.9	WNW	23:22	17.8	NW	17:12
屋久島	14.4	W	16:02	23.1	WSW	15:26
尾之間	11.2	W	16:01	26.4	WSW	17:23
中之島	11.0	W	13:47	20.4	W	13:41
笠利	10.4	W	11:15	17.5	NW	13:18
名瀬	6.7	NNW	19:08	18.2	W	11:16
喜界島	12.6	WNW	16:33	15.9	WNW	16:49
古仁屋	10.1	WNW	12:57	18.1	WNW	12:38
天城	13.2	WNW	13:39	16.5	WNW	13:31
伊仙	8.8	W	11:14	15.8	W	10:52
沖永良部	11.5	NW	12:47	15.9	WNW	09:46
与論島	13.6	WNW	10:02	18.0	WNW	09:59

### 3. 令和2年1月30日 雹害

#### (1) 気象概況

北日本付近には発達した低気圧があり、その低気圧の後面にあたる九州地方には朝鮮半島付近から強い寒気が流れ込んでいた。鹿児島の上空 5500 メートル付近には平年より 8℃ほど低い、-27.9℃の強い寒気が流れ込み、大気の状態が非常に不安定となったため雹が降った所があった。

日最大1時間降水量は、上中8.0ミリ（13時09分）、種子島7.5ミリ（06時16分）、加世田6.5ミリ（05時50分）、中種子6.5ミリ（17時45分）、中之島6.0ミリ（17時30分）などを観測した。

日降水量は、中種子30.0ミリ、上中28.5ミリ、加世田21.5ミリ、種子島21.0ミリ、屋久島21.0ミリなどを観測した。

#### ※ 官署の天気

鹿児島・・・30日 晴時々雨

名瀬・・・30日 曇時々晴一時雨

#### (2) 警戒状況

##### ① 注意報・警報発表状況

鹿児島県（奄美地方を除く）

発表日時	地域	種類		解除
		警報	注意報	
01/30 04:30	薩摩地方		雷、強風、波浪	
	曾於		雷	
	肝属		雷、強風、波浪	
	種子島・屋久島地方		雷、強風、波浪	
01/30 20:26	薩摩地方		強風、波浪	解除
	曾於			
	肝属		強風、波浪	
	種子島・屋久島地方		雷、強風、波浪	
01/30 21:20	薩摩地方		強風、波浪	
	肝属		強風、波浪	
	種子島・屋久島地方		雷、強風、波浪	

鹿児島県（奄美地方）

発表日時	地域	種類		解除
		警報	注意報	
01/30 04:15	北部		雷、強風、波浪	
	南部		強風、波浪	
	十島村		雷、強風、波浪	
01/30 16:10	奄美地方		雷、強風、波浪	

② 地上天気図

令和2年1月30日09時

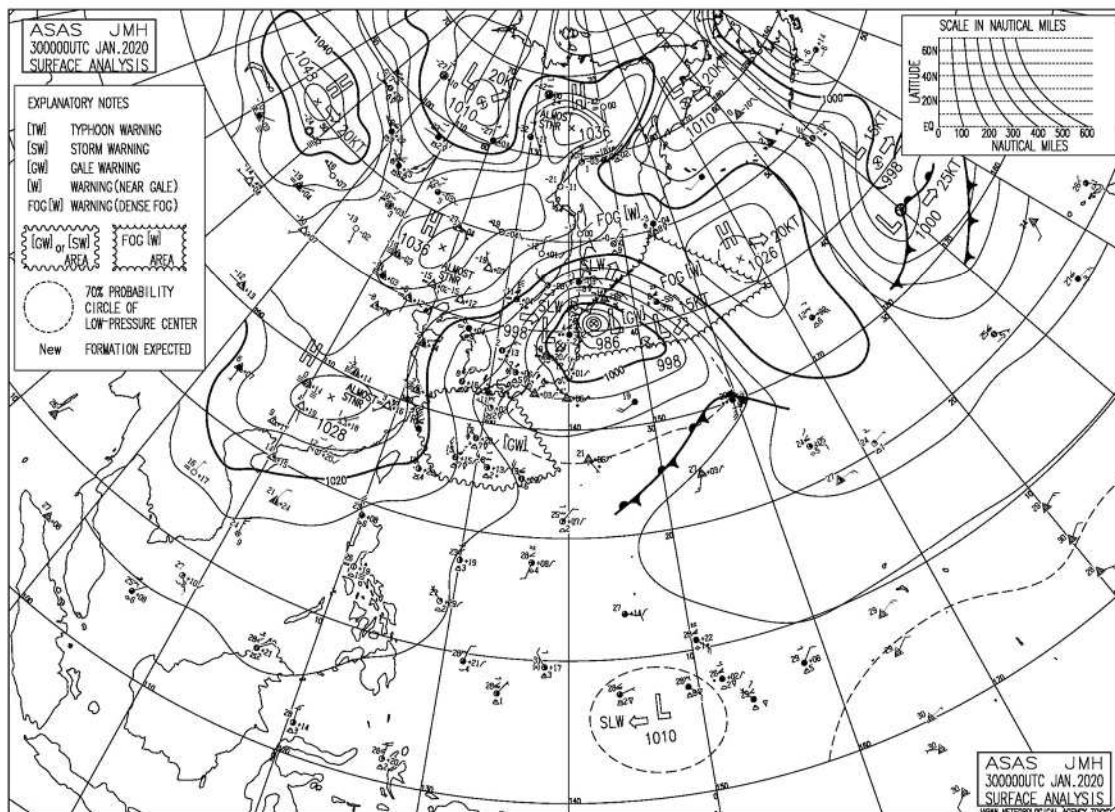



③ 降水量

令和2年1月30日の降水量（単位：mm）

日	30日	計	1時間降水量		
			最大	日	時分
阿久根	5.0	5.0	1.5	30	2:04
出水	3.0	3.0	2.0	30	2:34
大口	0.0	0.0	0.0	30	24:00
紫尾山	1.0	1.0	1.0	30	2:38
さつま柏原	1.0	1.0	0.5	30	3:10
中甕	17.5	17.5	5.0	30	6:24
川内	6.5	6.5	3.0	30	4:44
溝辺	0.5	0.5	0.5	30	13:24
八重山	3.0	3.0	1.5	30	7:31
東市来	4.5	4.5	1.5	30	6:59
牧之原	2.0	2.0	1.5	30	17:58
鹿児島	2.0	2.0	1.0	30	0:53
輝北	2.0	2.0	1.5	30	15:54
大隅	0.0	0.0	0.0	30	24:00
加世田	21.5	21.5	6.5	30	5:50
吉ヶ別府	1.0	1.0	0.5	30	16:35
志布志	0.0	0.0	0.0	30	24:00
喜入	10.0	10.0	2.5	30	12:48
鹿屋	2.0	2.0	1.0	30	5:52
肝付前田	0.0	0.0	0.0	30	24:00
枕崎	16.0	16.0	3.5	30	10:50
指宿	4.0	4.0	1.0	30	17:10
内之浦	1.5	1.5	1.5	30	18:04
田代	2.5	2.5	1.5	30	5:20
佐多	4.5	4.5	1.5	30	14:42
種子島	21.0	21.0	7.5	30	6:16
中種子	30.0	30.0	6.5	30	17:45
上中	28.5	28.5	8.0	30	13:09
屋久島	21.0	21.0	5.0	30	17:07
尾之間	15.5	15.5	5.5	30	11:55
中之島	16.0	16.0	6.0	30	17:30
平島	8.5	8.5	5.0	30	20:46
諏訪之瀬島	6.0	6.0	3.0	30	21:57
小宝島	7.5	7.5	4.5	30	19:08
宝島	9.0	9.0	3.0	30	7:03
笠利	8.0	8.0	3.5	30	21:14
名瀬	5.5	5.5	2.5	30	21:52
喜界島	8.5	8.5	5.0	30	21:04
古仁屋	9.0	9.0	2.5	30	18:18
天城	2.0	2.0	1.0	30	11:32
伊仙	2.0	2.0	1.0	30	16:36
沖永良部	0.5	0.5	0.5	30	24:00
与論島	1.0	1.0	0.5	30	24:00

#### 4. 令和2年2月17日～18日 雹害・強風

##### (1) 気象概況

17日から18日にかけて、日本海北部に発達した低気圧があり、西日本は強い冬型の気圧配置となった。九州地方の上空5500m付近には強い寒気を伴う深い気圧の谷も通過し、鹿児島の上空1500m付近には、17日夜に平年より約6℃低い-5℃前後の強い寒気が、18日朝にはさらに強い-7℃前後の寒気が流れ込んだ。このため大気の状態が非常に不安定になり、雹やあられが降った所や、広い範囲で強い風が吹き雪を伴った所があった。

最大風速は、17日は、種子島20.5m/s（北西・23時32分）の非常に強い風を観測したほか、中種子16.7m/s（西北西・21時32分）、喜界島15.9m/s（西北西・18時58分）、天城15.2m/s（北西・23時23分）、与論島15.2m/s（北西・22時32分）の強い風を観測した。18日は、種子島21.5m/s（北西・02時05分）の非常に強い風を観測したほか、喜界島16.3m/s（西北西・02時21分）、天城15.8m/s（北西・01時44分）、中種子15.4m/s（西北西・00時58分）、屋久島15.2m/s（西北西・02時12分）、与論島15.2m/s（北西・00時52分）の強い風を観測した。

最大瞬間風速は、17日は、種子島27.4m/s（北西・23時47分）、尾之間26.1m/s（西・18時29分）と25m/sを超える風を観測した。また中種子23.7m/s（西北西・17時03分）、枕崎23.5m/s（西北西・20時45分）、古仁屋22.5m/s（西北西・14時16分）などのほか、種子島・屋久島地方や奄美地方を中心に20m/sを超える強風を観測し、古仁屋では2月の極値を更新した。18日は、種子島27.6m/s（北西・01時15分）と25m/sを超える風を観測し、屋久島24.2m/s（西北西・02時08分）、中種子23.1m/s（西北西・01時07分）、喜界島21.6m/s（西北西・02時17分）などのほか、奄美地方で20m/sを超える風を観測した所があり、喜界島では2月の極値を更新した。

日最大1時間降水量は、鹿児島4.5ミリ（18日02時22分）の他、1～3ミリ程度であった。

17日から18日にかけての降水量は、紫尾山29.0ミリを観測した。

##### ※ 官署の天気

鹿児島・・・17日 雨、あられを伴う

18日 曇時々晴

名瀬・・・17日 曇時々雨

18日 雨時々曇

## (2) 警戒状況

### ① 注意報・警報発表状況

鹿児島県（奄美地方を除く）

発表日時	地 域	種 類		解 除
		警 報	注 意 報	
02/17 04:41	鹿児島県（奄美地方除く）		強風、波浪	
02/17 15:28	鹿児島・日置		大雪、風雪、雷、波浪	
	出水・伊佐		大雪、風雪、雷、波浪	
	川薩・姶良		大雪、風雪、雷、波浪	
	甑島		風雪、雷、波浪	
	指宿・川辺		大雪、風雪、雷、波浪	
	大隅地方 種子島・屋久島地方		大雪、風雪、雷、波浪 雷、強風、波浪	
02/18 02:53	鹿児島・日置		大雪、風雪、雷、波浪	
	出水・伊佐		大雪、風雪、雷、波浪	
	川薩・姶良		大雪、風雪、雷、波浪	
	甑島		風雪、雷、波浪	
	指宿・川辺		大雪、風雪、雷、波浪	
	大隅地方 種子島・屋久島地方		大雪、風雪、雷、波浪 雷、強風、波浪	
02/18 06:58	薩摩地方		強風、波浪	
	曾於		波浪	
	肝属		強風、波浪	
	種子島・屋久島地方		強風、波浪	
02/18 10:36	鹿児島・日置		波浪	
	出水・伊佐		波浪、低温	
	川薩・姶良		波浪、低温	
	甑島		波浪	
	指宿・川辺		波浪	
	曾於			解除
	肝属 種子島・屋久島地方		波浪 波浪、霜	
02/18 20:45	鹿児島・日置			解除
	出水・伊佐		低温	
	川薩・姶良		低温	
	甑島			解除
	指宿・川辺			解除
	肝属 種子島・屋久島地方			解除 波浪、霜
02/18 23:30	出水・伊佐		低温	
	川薩・姶良		低温	
	種子島・屋久島地方		霜	

鹿児島県（奄美地方）

発表日時	地 域	種 類		解 除
		警 報	注 意 報	
02/17 04:22	奄美地方		強風、波浪	
02/17 15:53	奄美地方		雷、強風、波浪	
02/18 04:13	北部		強風、波浪	
	南部		強風、波浪	
	十島村		雷、強風、波浪	
02/18 08:17	奄美地方		強風、波浪	
02/18 10:18	北部		波浪	
	南部		波浪	
	十島村		波浪、霜	
02/18 16:13	北部		波浪	
	南部		波浪	
	十島村		波浪、霜	

② 地上天気図

令和2年2月17日 09時

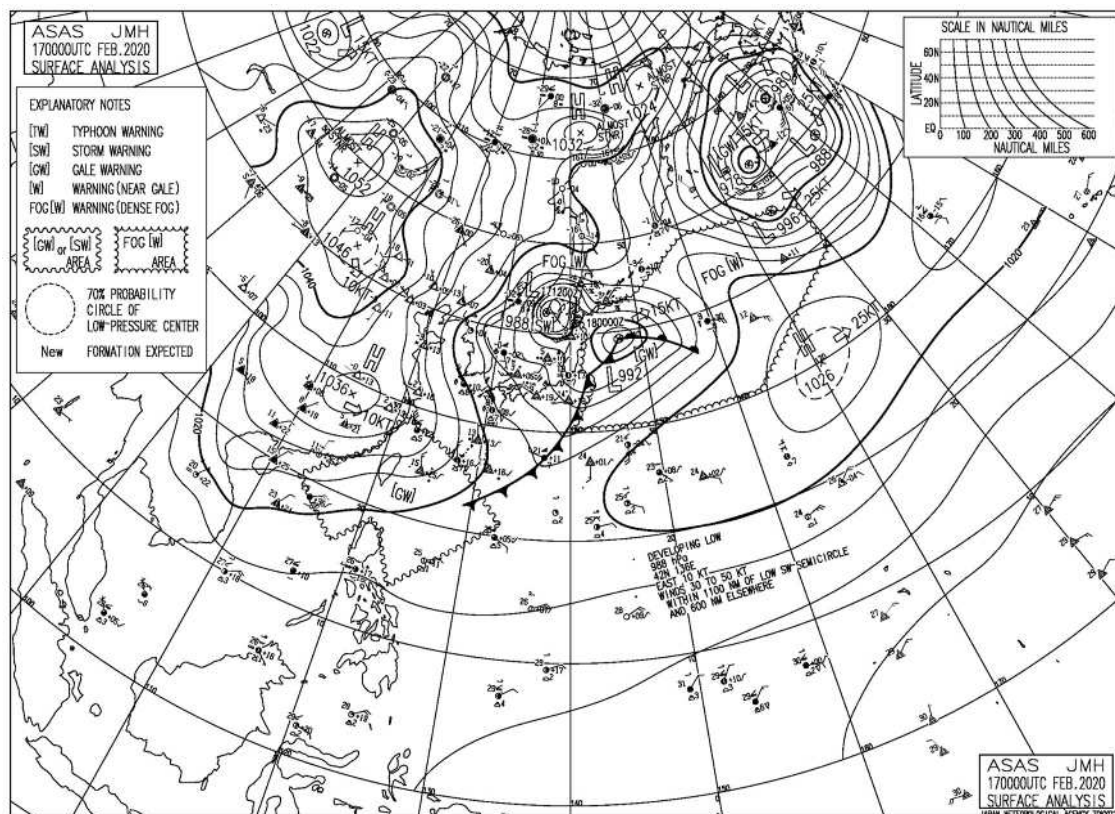

令和2年2月18日09時

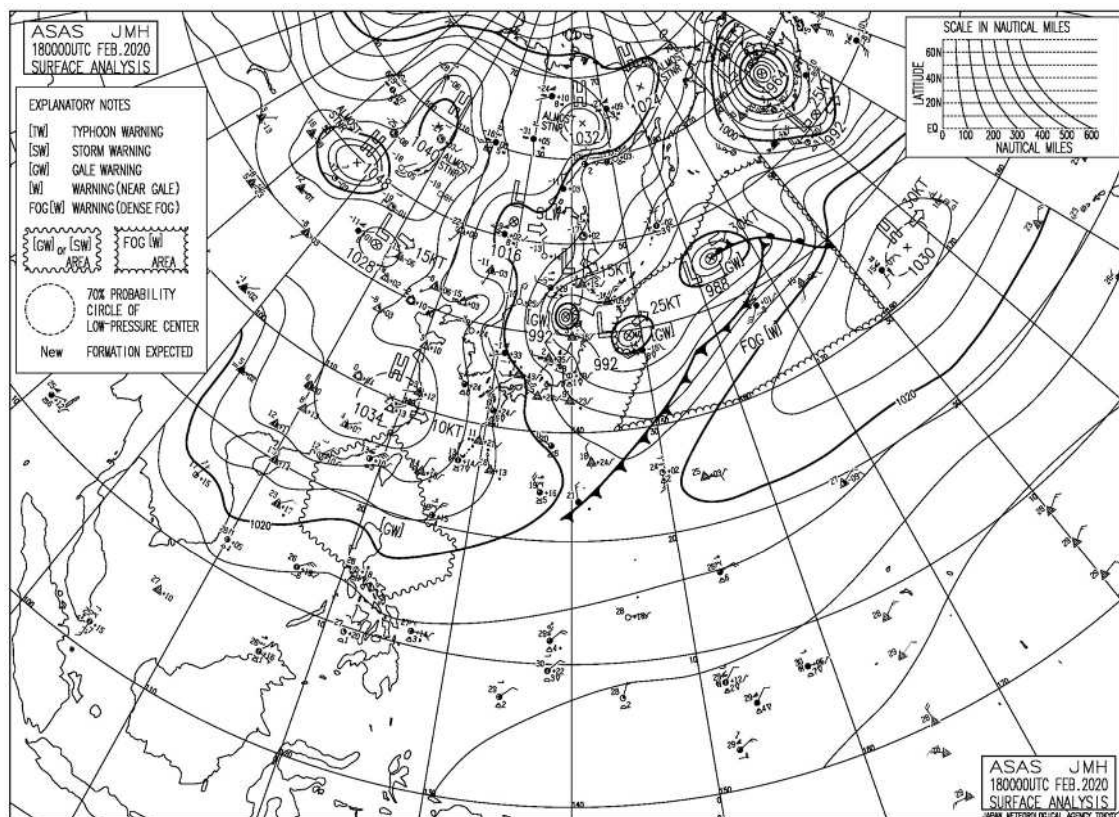

③ 降水量

令和2年2月17日～18日の降水量（単位：mm）

日	17日	18日	計	1時間降水量		
				最大	日	時分
阿久根	5.0	1.0	6.0	1.0	17	16:42
出水	3.5	0.0	3.5	1.0	17	20:38
大口	8.0	0.5	8.5	2.0	17	21:51
紫尾山	24.5	4.5	29.0	3.0	17	14:55
さつま柏原	10.5	1.5	12.0	2.5	17	21:44
中甕	8.5	3.5	12.0	2.0	17	21:57
川内	9.0	0.5	9.5	1.5	17	20:11
溝辺	7.5	0.5	8.0	2.0	17	19:51
八重山	12.5	3.5	16.0	3.0	18	1:33
東市来	4.5	5.0	9.5	3.0	18	2:09
牧之原	2.5	0.0	2.5	1.0	17	20:01
鹿児島	8.0	6.0	14.0	4.5	18	2:22
輝北	8.0	0.5	8.5	1.5	17	23:21
大隅	4.0	0.0	4.0	1.0	17	23:04
加世田	8.5	2.0	10.5	2.5	17	9:09
吉ヶ別府	14.5	2.5	17.0	3.5	17	21:09
志布志	2.0	0.5	2.5	1.0	17	23:01
喜入	19.0	2.5	21.5	2.5	17	19:02
鹿屋	10.0	2.0	12.0	2.5	17	22:18
肝付前田	4.5	1.0	5.5	2.0	17	22:12
枕崎	14.0	0.5	14.5	3.0	17	22:48
指宿	4.5	1.5	6.0	1.0	17	22:56
内之浦	15.0	2.5	17.5	3.0	17	22:20
田代	2.0	2.5	4.5	2.0	18	3:59
佐多	7.5	0.5	8.0	2.0	17	10:58
種子島	14.0	1.5	15.5	3.0	17	11:19
中種子	12.5	2.0	14.5	2.5	17	23:57
上中	8.0	3.5	11.5	3.0	18	1:12
屋久島	10.0	2.5	12.5	3.5	18	0:17
尾之間	7.5	0.5	8.0	2.0	17	23:42
中之島	1.0	3.0	4.0	1.5	18	7:06
平島	0.5	2.0	2.5	0.5	17	2:17
諏訪之瀬島	0.5	1.5	2.0	1.0	18	4:59
小宝島	0.0	1.5	1.5	1.0	18	7:06
宝島	0.0	1.0	1.0	1.0	18	6:42
笠利	0.0	0.5	0.5	1.0	17	0:12
名瀬	0.0	0.5	0.5	0.5	17	0:27
喜界島	0.0	1.0	1.0	1.5	17	0:06
古仁屋	0.0	0.0	0.0	1.0	17	0:04
天城	0.5	0.0	0.5	0.5	17	1:25
伊仙	0.5	0.0	0.5	2.0	17	0:26
沖永良部	0.0	0.0	0.0	1.0	17	0:09
与論島	1.0	0.0	1.0	2.0	17	0:17

④ 最大風速・最大瞬間風速

令和2年2月17日の極値

観測所	最大風速			最大瞬間風速		
	m/s	風向	時刻	m/s	風向	時刻
阿久根	12.6	WNW	22:13	20.1	WNW	23:03
大口	5.6	NW	12:43	11.8	WNW	12:39
さつま柏原	6.6	W	11:22	14.6	WNW	22:08
中甕	6.3	W	18:40	16.1	W	22:29
川内	8.5	WNW	20:05	19.0	WNW	19:56
溝辺	11.6	NNW	23:46	16.5	NNW	14:26
東市来	7.8	NW	13:41	16.8	NW	17:04
牧之原	8.1	WNW	13:35	15.8	NW	01:26
鹿児島	9.8	WNW	17:39	18.5	NW	21:30
輝北	8.7	NW	00:15	15.7	NW	00:14
加世田	10.2	WNW	20:56	18.2	NW	23:22
志布志	3.3	WNW	13:13	9.8	WNW	15:51
喜入	3.0	NNW	22:35	11.0	N	23:41
鹿屋	6.0	WNW	15:04	16.2	W	15:04
肝付前田	6.8	W	13:02	14.4	W	13:01
枕崎	12.3	WNW	20:52	23.5	WNW	20:45
指宿	5.7	NW	23:26	13.4	NNW	23:21
内之浦	9.9	WNW	00:33	21.4	W	01:09
田代	8.4	WNW	14:46	15.8	NW	23:34
種子島	20.5	NW	23:32	27.4	NW	23:47
中種子	16.7	WNW	21:32	23.7	WNW	17:03
上中	10.1	W	20:51	21.6	WNW	22:24
屋久島	10.7	WNW	18:13	20.6	WNW	19:16
尾之間	9.8	W	17:27	26.1	W	18:29
中之島	10.2	WSW	22:41	19.4	WSW	13:35
笠利	11.1	NW	17:09	18.5	WNW	17:44
名瀬	9.6	NNW	18:19	21.5	WNW	22:36
喜界島	15.9	WNW	18:58	21.1	WNW	23:20
古仁屋	10.2	WNW	18:13	22.5	WNW	14:16
天城	15.2	NW	23:23	20.6	NW	20:09
伊仙	6.7	NW	23:06	14.4	NW	22:58
沖永良部	14.6	NW	22:00	20.1	NW	23:59
与論島	15.2	NW	22:32	21.1	NW	22:29

令和2年2月18日の極値

観測所	最大風速			最大瞬間風速		
	m/s	風向	時刻	m/s	風向	時刻
阿久根	10.3	WNW	01:28	18.4	WNW	03:01
大口	3.9	W	00:01	8.7	WNW	01:34
さつま柏原	5.3	WNW	02:32	11.3	N	01:22
中甕	6.2	W	00:25	16.5	W	02:12
川内	7.7	NW	02:13	13.6	NW	00:31
溝辺	11.3	NNW	00:48	14.9	NNW	00:42
東市来	6.9	WNW	01:15	14.2	W	01:07
牧之原	6.2	WNW	04:51	13.3	WNW	04:02
鹿児島	6.5	NW	00:13	10.5	NNW	00:06
輝北	7.1	NW	07:49	13.2	NW	00:43
加世田	8.6	WNW	01:44	19.4	NW	03:18
志布志	2.7	NW	11:37	9.0	NNW	11:32
喜入	4.9	NNE	11:34	9.3	N	04:36
鹿屋	5.9	NW	00:28	12.4	NNW	00:49
肝付前田	6.2	W	06:55	11.8	W	07:00
枕崎	11.4	NW	01:11	19.5	NNW	01:33
指宿	5.7	NW	01:22	12.7	NNW	01:13
内之浦	7.3	WNW	07:10	16.3	NW	04:59
田代	7.7	NNW	04:24	15.1	W	01:37
種子島	21.5	NW	02:05	27.6	NW	01:15
中種子	15.4	WNW	00:58	23.1	WNW	01:07
上中	8.5	WNW	01:44	19.7	WNW	01:44
屋久島	15.2	WNW	02:12	24.2	WNW	02:08
尾之間	8.2	W	00:27	19.7	W	00:13
中之島	7.8	W	00:10	20.9	W	00:06
笠利	11.1	NW	00:51	18.0	WNW	02:18
名瀬	8.9	N	08:31	19.5	NNE	03:23
喜界島	16.3	WNW	02:21	21.6	WNW	02:17
古仁屋	9.9	WNW	01:36	19.8	WNW	00:04
天城	15.8	NW	01:44	20.1	NW	02:59
伊仙	6.8	WNW	01:53	14.1	NW	03:13
沖永良部	14.4	NW	00:27	20.1	NNW	04:26
与論島	15.2	NW	00:52	20.6	NW	00:49



## 5. 令和2年3月28日 突風

### (1) 気象概況

サハリンの東の海上の低気圧から延びる前線が、関東沿岸を通り九州の東海上から奄美地方付近に停滞した。この前線の近傍の奄美地方には、日本の東の海上に中心を持つ勢力の強い高気圧の縁辺に沿って暖かく湿った空気が流れ込んだため、大気の状態が不安定となり突風が発生した所があった。

最大風速は、与論島15.3m/s（北西・19時06分）、笠利13.7m/s（西南西・20時24分）、天城12.6m/s（西・19時29分）、喜界島12.3m/s（西南西・20時44分）、沖永良部11.8m/s（北西・19時33分）、名瀬10.3m/s（北西・20時10分）と奄美地方でやや強い風を観測した。

最大瞬間風速は、名瀬40.0m/s（南西・20時03分）と40m/s以上の風を観測したほか、笠利25.2m/s（西南西・20時19分）、喜界島23.7m/s（西南西・20時36分）、与論島21.6m/s（北西・19時00分）と20m/sの風を観測し、いずれの地点も3月の極値を更新した。

### ※ 官署の天気

鹿兒島・・・28日 曇後雨  
 名瀬・・・28日 雨時々曇

### (2) 警戒状況

#### ① 注意報・警報発表状況

鹿兒島県（奄美地方を除く）

発表日時	地域	種類		解除
		警報	注意報	
03/28 06:17	薩摩地方		強風、波浪	
	大隅地方		強風	
	種子島・屋久島地方		波浪	
03/28 15:32	薩摩地方		強風、波浪	
	曾於 肝属		強風、波浪	
	種子島・屋久島地方		強風 波浪	

鹿児島県（奄美地方）

発表日時	地域	種類		解除
		警報	注意報	
03/28 08:11	奄美地方		雷	
03/28 09:07	北部		雷、洪水	
	南部 十島村		雷 雷	
03/28 15:36	北部		雷、波浪	
	南部		雷、波浪	
	十島村		雷、波浪	
03/28 19:20	北部		雷、強風、波浪	
	南部		雷、強風、波浪	
	十島村		雷、波浪	
03/28 23:52	奄美地方		波浪	

② 地上天気図

令和2年3月28日09時

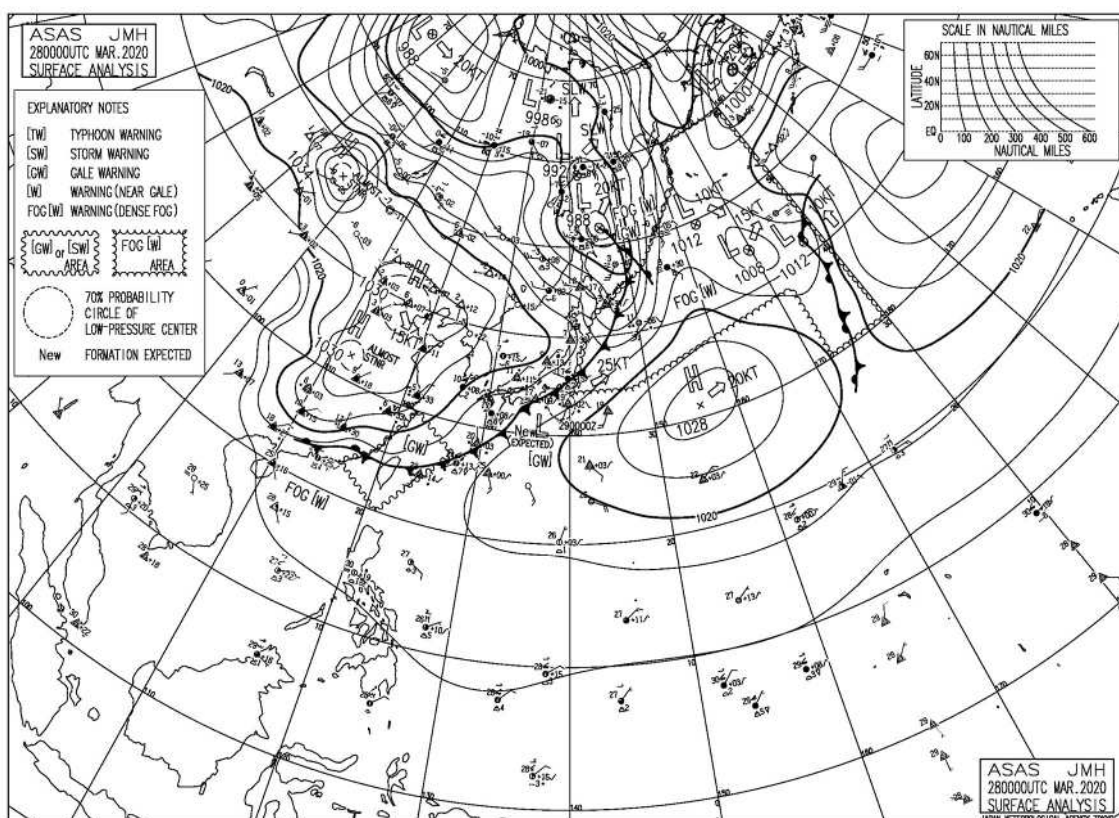

③ 最大風速・最大瞬間風速

令和2年3月28日の極値

観測所	最大風速			最大瞬間風速		
	m/s	風向	時刻	m/s	風向	時刻
阿久根	7.1	NE	23:07	12.2	NE	23:15
大口	3.3	WNW	13:03	6.4	WNW	20:30
さつま柏原	3.5	NNE	18:37	5.7	N	18:35
中甕	4.6	ESE	21:47	13.3	E	22:28
川内	2.9	WNW	00:20	5.0	NW	00:10
溝辺	4.8	NNW	21:35	6.7	N	21:48
東市来	2.7	W	00:46	4.7	W	00:59
牧之原	5.0	W	00:42	7.8	NW	04:16
鹿児島	6.0	W	13:35	9.0	W	13:26
輝北	3.8	WNW	03:42	9.1	WNW	03:41
加世田	4.4	W	13:14	7.6	W	13:09
志布志	1.7	W	14:24	3.9	NW	07:22
喜入	3.1	N	11:45	5.3	N	11:43
鹿屋	3.7	WSW	13:48	7.5	WSW	13:42
肝付前田	4.2	W	13:56	9.6	W	13:49
枕崎	5.7	NNW	16:11	8.0	N	22:39
指宿	2.8	NNW	10:17	4.9	N	09:30
内之浦	5.4	WNW	07:28	11.2	NW	07:25
田代	4.4	NW	13:45	6.6	WNW	13:40
種子島	8.4	WNW	18:34	10.5	NW	18:32
中種子	8.8	WNW	00:38	11.3	WNW	00:37
上中	4.1	WNW	19:55	7.9	WNW	19:46
屋久島	8.8	NW	18:30	11.8	NW	18:21
尾之間	4.6	W	00:42	9.5	WSW	00:33
中之島	7.8	NNE	22:04	14.6	NE	21:50
笠利	13.7	WSW	20:24	25.2	WSW	20:19
名瀬	10.3	NW	20:10	40.0	SW	20:03
喜界島	12.3	WSW	20:44	23.7	WSW	20:36
古仁屋	6.8	WNW	19:57	13.8	W	19:48
天城	12.6	W	19:29	19.5	W	19:21
伊仙	6.4	WNW	19:45	16.1	W	19:37
沖永良部	11.8	NW	19:33	15.9	NW	19:28
与論島	15.3	NW	19:06	21.6	NW	19:00

## 6. 令和2年4月12日 暴風

### (1) 気象概況

前線を伴った低気圧が九州の南の海上を北東へ進み、夜には四国沖に達した。低気圧は発達しながら進んだため、奄美地方を含む九州地方は等圧線の間隔が狭くなり強風が吹いた。

最大風速は、天城16.5m/s（南南西・05時22分）、種子島16.2m/s（西・21時40分）、喜界島16.1m/s（西北西・23時03分）、与論島15.5m/s（北西・18時36分）の強い風を観測したほか、種子島・屋久島地方や奄美地方でやや強い風を観測した。

最大瞬間風速は、種子島22.0m/s（西・21時35分）、尾之間21.3m/s（西・21時59分）、名瀬20.6m/s（北北西・21時12分）、喜界島20.6m/s（西北西・23時47分）、天城20.6m/s（北西・23時11分）、与論島20.6m/s（北西・21時31分）と20m/s以上の風を観測したほか、伊仙17.5m/s（南・04時57分）と4月の極値を更新した。

### ※ 官署の天気

鹿児島・・・12日 雨後曇一時晴

名瀬・・・12日 雨時々曇

### (2) 警戒状況

#### ① 注意報・警報発表状況

鹿児島県（奄美地方を除く）

発表日時	地域	種類		解除
		警報	注意報	
04/12 03:40	鹿児島県（奄美地方除く）		雷、強風、波浪	
04/12 11:17	鹿児島県（奄美地方除く）		雷、強風、波浪	
04/12 15:47	鹿児島県（奄美地方除く）	暴風	雷、波浪	

鹿児島県（奄美地方）

発表日時	地域	種類		解除
		警報	注意報	
04/12 03:35	奄美地方		雷、強風、波浪	
04/12 10:28	奄美地方		雷、強風、波浪	
04/12 15:57	奄美地方		雷、強風、波浪	

② 地上天気図

令和2年4月12日09時

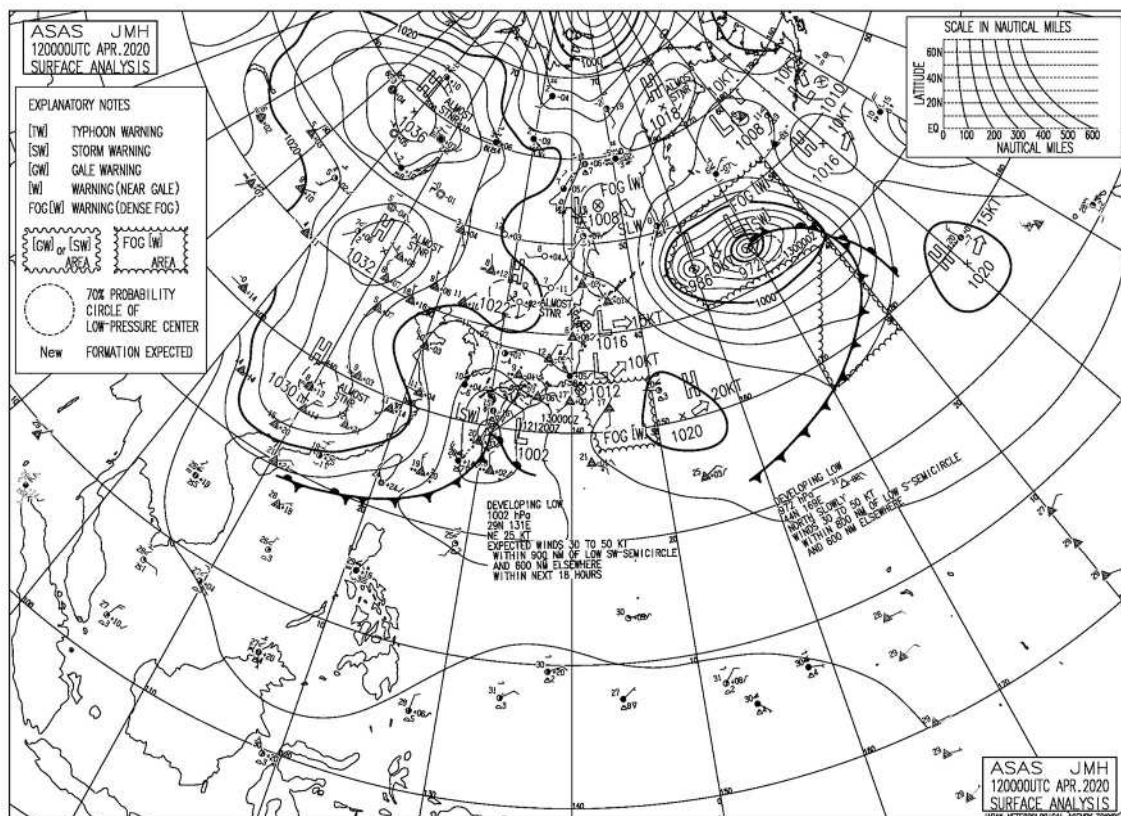

③ 最大風速・最大瞬間風速

令和2年4月12日の極値

観測所	最大風速			最大瞬間風速		
	m/s	風向	時刻	m/s	風向	時刻
阿久根	4.8	N	23:58	7.0	N	23:55
大口	4.2	WNW	18:02	8.8	WNW	17:53
さつま柏原	3.4	WNW	23:39	7.0	N	21:32
中甕	3.5	W	15:35	8.7	WNW	17:27
川内	4.9	WNW	15:19	8.6	WNW	15:29
溝辺	5.9	NW	23:17	8.2	NNW	23:10
東市来	4.8	WNW	16:04	9.9	WNW	14:50
牧之原	4.7	ESE	01:38	7.1	W	18:25
鹿児島	7.0	WNW	17:06	10.2	WNW	15:16
輝北	3.9	NW	00:00	7.3	NNW	17:57
加世田	5.9	NW	15:58	10.5	NW	15:27
志布志	1.6	WSW	18:44	4.8	W	12:30
喜入	2.5	NNW	17:43	6.6	N	17:36
鹿屋	4.0	W	16:48	8.2	W	17:50
肝付前田	5.1	W	17:26	8.8	W	17:05
枕崎	7.4	NNW	15:32	10.9	NNW	15:39
指宿	3.1	NNW	16:04	6.5	WNW	23:59
内之浦	5.1	W	20:05	8.3	W	19:56
田代	5.5	WNW	17:12	8.0	WNW	17:04
種子島	16.2	W	21:40	22.0	W	21:35
中種子	11.8	WNW	23:20	17.0	WNW	23:12
上中	9.9	W	22:55	16.4	W	22:49
屋久島	11.8	NW	12:36	16.5	NW	12:29
尾之間	9.9	W	22:04	21.3	W	21:59
中之島	10.7	WSW	22:41	20.4	W	22:59
笠利	14.1	S	05:11	18.5	WNW	22:33
名瀬	8.3	NNW	21:21	20.6	NNW	21:12
喜界島	16.1	WNW	23:03	20.6	WNW	23:47
古仁屋	12.3	WNW	23:34	19.8	WNW	23:25
天城	16.5	SSW	05:22	20.6	NW	23:11
伊仙	9.9	S	05:01	17.5	S	04:57
沖永良部	14.0	NW	22:22	20.1	NW	23:52
与論島	15.5	NW	18:36	20.6	NW	21:31

## 7. 令和2年4月25日 霜害

### (1) 気象概況

九州の南の海上に中心を持つ高気圧に覆われて県本土は晴れた。鹿児島の上空1500m付近の気温は2～3℃で平年より7℃ほど低く、さらに夜間に地表の熱が奪われる放射冷却が強まったため厳しい冷え込みとなり、霜の降りた所があった。

最低気温は、大口-0.1℃（05時48分）と冬日となり、さつま柏原0.4℃（05時53分）、田代1.3℃（05時50分）、溝辺2.2℃（05時46分）、鹿屋2.5℃（05時13分）、内之浦2.8℃（05時10分）など県本土で3℃以下を観測した。

### ※ 官署の天気

鹿児島・・・25日 晴後時々薄曇

名瀬・・・25日 曇時々晴

### (2) 警戒状況

#### ① 注意報・警報発表状況

鹿児島県（奄美地方を除く）

発表日時	地域	種類		解除
		警報	注意報	
04/25 06:30	鹿児島県（奄美地方除く）		乾燥	

鹿児島県（奄美地方）

発表日時	地域	種類		解除
		警報	注意報	
04/25 10:14	奄美地方		乾燥	

② 地上天気図

令和2年4月25日 09時

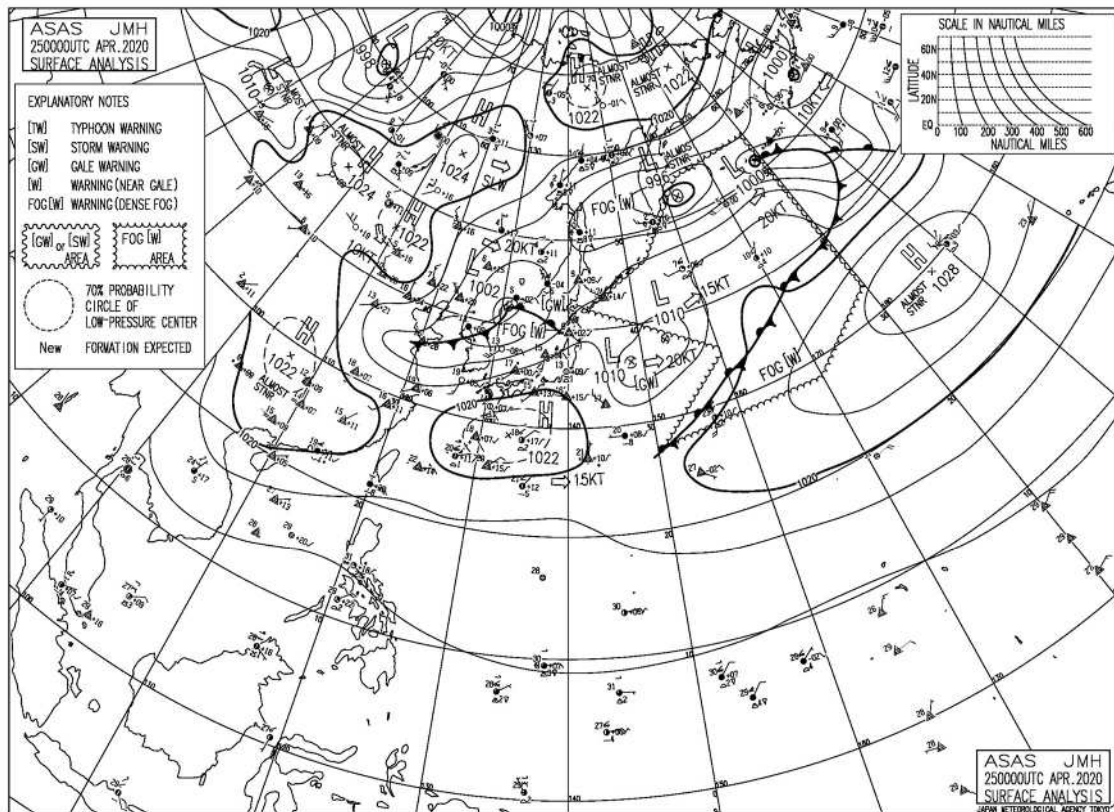



③ 気温

令和2年4月25日の気温

観測所	4月25日				
	平均気温	最高気温		最低気温	
		値	時分	値	時分
阿久根	14.4	20.3	14:13	6.6	4:51
大口	9.9	19.3	13:28	-0.1	5:48
さつま柏原	10.7	20.3	12:58	0.4	5:53
中甕	14.0	19.8	10:36	7.5	4:28
川内	12.0	19.8	14:49	3.5	6:18
溝辺	11.3	18.8	15:00	2.2	5:46
東市来	12.9	19.6	13:33	4.8	5:20
牧之原	11.2	16.9	15:31	4.3	2:46
鹿児島	14.2	21.6	15:15	7.2	6:14
輝北	10.9	17.4	14:33	3.1	3:55
加世田	13.3	20.8	15:20	5.2	5:45
志布志	13.0	21.2	13:55	4.6	5:53
喜入	13.0	21.0	13:12	4.5	5:27
鹿屋	12.5	19.3	13:30	2.5	5:13
肝付前田	13.1	20.4	13:17	4.1	5:52
枕崎	13.1	19.8	13:16	5.6	5:45
指宿	12.9	19.9	15:35	5.2	4:40
内之浦	12.5	20.9	12:39	2.8	5:10
田代	10.3	17.5	13:38	1.3	5:50
種子島	16.8	19.4	15:25	13.2	5:20
中種子	14.1	18.2	14:28	7.6	6:04
上中	14.9	19.8	16:03	9.4	3:54
屋久島	15.2	19.9	15:20	10.8	5:54
尾之間	16.6	19.9	16:19	12.2	2:21
中之島	13.8	20.5	13:52	6.5	5:56
笠利	16.5	21.7	13:42	10.7	5:41
名瀬	16.1	20.8	16:11	11.5	5:44
喜界島	17.2	21.0	14:29	12.9	22:58
古仁屋	17.1	21.5	15:59	12.8	6:05
天城	17.3	21.4	15:21	12.0	6:18
伊仙	17.1	21.0	13:53	12.6	5:50
沖永良部	18.6	21.3	13:03	15.2	5:20
与論島	18.8	23.1	12:41	15.6	1:47

④ 気温変化

令和2年4月25日の気温変化(氷点下は網掛) (単位 : °C)

	1時	2時	3時	4時	5時	6時	7時	8時	9時	10時	11時	12時	13時	14時	15時	16時	17時	18時	19時	20時	21時	22時	23時	24時
阿久根	8.2	8.7	8.0	7.5	7.5	8.2	10.1	14.8	16.3	17.1	18.5	18.5	19.7	19.5	19.8	19.1	18.0	17.2	16.0	14.8	14.4	14.5	14.9	15.1
大口	2.2	1.6	1.0	1.1	0.3	0.0	1.8	5.8	11.0	14.4	16.4	17.3	18.1	18.7	18.7	18.6	17.4	16.0	13.6	10.8	9.7	8.7	7.6	7.3
さつま柏原	2.9	2.5	1.9	1.5	1.0	1.0	3.4	7.2	11.6	16.2	17.6	18.4	19.4	19.2	19.4	18.4	18.0	17.0	15.1	12.2	9.8	8.8	7.8	7.5
中甕	8.6	8.1	8.0	7.9	7.8	8.5	10.7	15.5	16.2	18.5	18.1	18.3	18.3	18.4	18.3	19.0	18.5	18.2	16.5	13.6	12.6	12.2	12.3	12.2
川内	5.2	4.9	4.5	3.8	3.6	3.6	5.6	8.2	11.8	17.2	18.3	18.6	18.5	18.8	19.3	18.7	18.4	17.6	16.6	12.5	11.6	10.8	10.0	9.3
溝辺	5.3	5.1	4.9	4.6	4.6	2.6	5.5	9.4	12.7	14.4	15.7	16.7	16.7	17.8	18.5	17.5	16.8	15.4	14.0	13.7	10.3	9.8	10.0	8.7
東市来	6.3	5.7	5.7	5.5	5.1	5.5	9.3	12.8	15.9	17.3	18.3	18.3	18.5	18.4	19.0	18.9	18.1	17.1	14.6	13.1	12.3	11.6	10.8	10.5
牧之原	6.6	6.2	5.1	5.9	7.0	6.8	8.0	11.2	12.2	13.3	14.4	14.8	14.9	16.0	16.2	16.2	15.0	14.3	13.0	12.6	11.1	9.8	8.4	8.8
鹿兒島	9.1	8.8	8.4	8.1	7.9	7.2	8.6	11.9	14.0	15.1	16.8	17.9	18.1	18.2	20.6	20.6	19.3	18.8	17.7	16.8	16.2	14.8	13.5	13.1
輝北	4.7	5.0	4.3	4.9	3.7	3.8	8.6	11.9	12.6	14.0	15.0	15.6	16.0	16.6	16.6	16.2	15.5	14.6	13.4	12.6	10.0	9.2	9.5	8.1
加世田	6.9	6.0	6.1	5.6	5.5	5.5	7.8	11.8	16.7	18.1	18.3	18.5	19.3	18.8	19.9	19.6	19.4	18.7	16.9	13.5	13.0	12.0	11.1	10.7
志布志	7.0	6.9	5.1	5.0	5.0	4.8	6.6	11.7	15.0	17.9	19.0	19.7	20.1	20.6	20.2	19.1	18.2	17.3	16.1	13.5	11.9	11.0	9.8	9.6
喜入	6.1	5.9	5.3	5.0	4.9	5.0	8.6	13.0	14.9	16.4	17.2	18.5	20.0	19.3	19.8	19.7	19.1	17.7	15.9	13.0	11.6	11.2	12.6	11.6
鹿屋	6.7	5.1	3.8	3.1	3.1	3.2	7.6	11.7	15.6	16.5	17.6	18.1	18.5	18.6	18.4	18.5	17.7	16.8	16.2	15.3	14.4	12.1	11.1	10.1
肝付前田	7.2	7.5	6.4	5.4	4.3	4.2	7.0	11.8	16.5	18.0	18.4	19.5	19.7	18.9	19.3	18.6	17.9	16.8	15.9	13.8	12.9	11.9	11.8	11.1
枕崎	7.3	6.6	6.5	6.5	5.9	6.1	7.9	12.7	15.7	16.7	16.9	17.7	18.5	18.8	18.7	18.5	18.2	18.1	16.9	14.1	12.4	11.7	11.3	11.0
指宿	6.7	6.0	5.6	5.3	5.5	5.8	9.5	13.6	15.7	16.9	18.3	18.7	19.4	19.2	19.2	18.4	17.8	16.9	15.4	12.9	11.9	10.7	10.9	10.0
内之浦	7.6	5.8	5.0	3.6	3.2	3.6	8.6	13.9	16.8	17.9	18.5	19.2	19.7	20.1	19.7	19.2	17.9	16.9	14.6	11.5	9.9	9.1	10.2	8.4
田代	3.9	3.2	2.3	1.7	2.0	1.7	4.7	11.5	14.2	14.9	15.9	16.2	17.0	16.9	16.8	16.5	15.8	15.3	12.6	10.6	9.5	8.4	7.9	7.5
種子島	13.6	13.8	13.8	13.9	13.5	13.7	14.8	15.9	16.7	17.2	18.0	18.0	19.0	18.4	18.6	19.1	18.7	18.0	17.9	18.0	18.0	18.0	18.0	18.1
中種子	10.3	10.1	10.3	9.7	9.9	8.1	12.4	14.0	16.3	17.3	16.7	15.7	17.3	17.4	17.2	16.8	16.7	15.7	15.1	14.1	14.0	14.3	14.8	14.2
上中	11.6	11.1	11.1	10.8	10.8	10.2	12.8	15.8	16.1	16.6	18.1	16.3	18.4	18.7	17.9	18.6	17.1	15.8	15.3	14.7	15.3	15.1	15.2	14.2
屋久島	13.1	12.5	13.0	12.3	11.7	12.4	15.2	16.7	16.9	18.3	17.4	19.3	18.0	17.9	18.3	18.8	17.8	16.8	14.9	13.2	12.3	12.3	12.4	12.4
尾之間	12.3	13.3	13.2	13.4	13.3	13.4	15.3	17.3	17.5	18.1	18.7	19.0	18.9	19.3	19.3	19.4	19.0	17.6	16.6	16.6	16.3	16.1	16.6	16.8
中之島	10.3	10.7	10.4	8.3	7.2	6.9	9.6	15.2	16.7	17.2	18.8	18.6	19.7	18.7	19.3	17.9	18.0	16.2	15.4	15.4	12.0	10.1	9.4	8.2
笠利	15.2	14.7	13.8	13.5	11.9	12.0	14.5	15.6	19.8	19.6	19.9	19.4	20.0	20.8	20.2	20.0	19.8	19.0	17.0	14.5	14.4	13.3	14.1	14.1
名瀬	14.0	13.4	12.5	12.4	12.0	11.7	12.7	15.3	17.6	18.8	19.8	19.4	19.7	19.6	19.7	20.3	19.8	18.9	16.8	15.4	14.8	14.1	13.7	14.0
喜界島	17.1	16.8	17.0	16.7	16.4	14.6	15.9	17.8	18.6	19.2	19.2	19.3	19.7	19.6	19.9	19.6	19.5	18.9	17.3	15.8	14.2	13.4	13.1	13.7
古仁屋	15.0	14.8	13.8	13.8	13.5	12.9	14.3	16.4	18.9	19.4	19.8	19.2	19.8	19.8	20.1	20.8	19.7	19.5	17.7	17.1	16.4	16.0	15.9	16.3
天城	14.4	14.6	14.5	13.8	13.2	12.0	14.3	17.8	18.8	19.4	20.4	20.3	19.7	21.0	20.6	20.5	19.6	19.0	18.9	17.3	16.1	15.9	16.1	16.3
伊仙	13.9	14.3	14.3	13.8	13.7	12.7	14.8	17.3	18.5	18.7	19.7	19.8	20.1	19.5	19.7	20.3	19.8	18.8	18.2	17.9	16.3	15.8	16.4	16.1
沖永良部	16.2	16.2	16.6	16.0	16.2	15.7	17.0	18.3	18.8	19.8	19.8	20.8	20.4	20.6	20.1	19.8	19.9	19.3	18.9	18.8	18.9	19.2	19.2	19.2
与論島	16.0	15.9	17.2	16.7	16.1	15.8	17.0	18.8	19.6	20.6	20.4	20.5	20.7	22.0	21.3	20.4	19.7	19.5	18.8	18.5	18.4	18.4	18.8	19.3

## 8. 令和2年5月15日～16日 大雨

### (1) 気象概況

15日は、大陸から東シナ海を通り九州に延びる前線に向かって流れ込む暖かく湿った空気により、線状に連なる発達した雨雲が発生し県本土にかかった。16日も前線が九州北部付近に停滞したため、発達した雨雲が発生しやすい状態が続き大雨となった。

日最大1時間降水量は、枕崎 69.5 ミリ (15日 23時 52分)、吉ヶ別府 74.0 ミリ (16日 01時 54分)、喜入 71.5 ミリ (16日 01時 08分)、鹿屋 64.0 ミリ (16日 01時 52分)、加世田 62.5 ミリ (16日 01時 07分)、志布志 55.5 ミリ (16日 02時 27分) の非常に激しい雨を観測し、枕崎、喜入、鹿屋、加世田、志布志では5月の極値を更新した。また、川内 47.0 ミリ (16日 11時 56分)、上中 44.5 ミリ (16日 18時 23分)、大口 44.0 ミリ (16日 07時 01分)、八重山 41.5 ミリ (16日 12時 33分) などのほか、県本土を中心に激しい雨を観測した地点が多かった。

日降水量は、15日に枕崎 122.5 ミリを観測したほか、16日には、大口 199.0 ミリと5月の極値を更新し、吉ヶ別府 170.0 ミリ、大隅 161.5 ミリ、輝北 160.0 ミリ、紫尾山 154.0 ミリなど県本土で 150 ミリを超える大雨となった所があった。

15日から16日にかけての降水量は、大口 256.5 ミリと5月の平年を上回る 250 ミリを超える大雨となった。このほかでも 8 地点で 200 ミリを超え、また県本土のほとんどの地点で 100 ミリを超える大雨となった。

### ※ 官署の天気

鹿児島・・・	15日	曇後時々雨
	16日	大雨、雷を伴う
名瀬・・・	15日	雨後時々曇
	16日	曇時々雨

## (2) 警戒状況

### ① 注意報・警報発表状況

鹿児島県（奄美地方を除く）

発表日時	地域	種類		解除
		警報	注意報	
05/15 04:57	薩摩地方 種子島・屋久島地方		強風 雷	
05/15 10:06	薩摩地方 大隅地方 種子島・屋久島地方		雷、強風 雷 雷	
05/15 19:51	鹿児島県（奄美地方除く）		大雨、雷	
05/15 22:13	鹿児島・日置		大雨、雷、洪水	
	出水・伊佐		大雨、雷	
	川薩・始良		大雨、雷、洪水	
	甕島		大雨、雷	
	指宿・川辺		大雨、雷、洪水	
	大隅地方		大雨、雷	
	種子島・屋久島地方		大雨、雷	
05/15 22:53	鹿児島・日置	大雨、洪水	雷	
	出水・伊佐		大雨、雷	
	川薩・始良	大雨	雷、洪水	
	甕島		大雨、雷	
	指宿・川辺		大雨、雷、洪水	
	大隅地方		大雨、雷	
	種子島・屋久島地方		大雨、雷	
05/15 23:34	鹿児島・日置	大雨、洪水	雷	
	出水・伊佐		大雨、雷	
	川薩・始良	大雨、洪水	雷	
	甕島		大雨、雷	
	指宿・川辺	洪水	大雨、雷	
	大隅地方		大雨、雷、洪水	
	種子島・屋久島地方		大雨、雷	
05/16 00:07	鹿児島・日置	大雨、洪水	雷	
	出水・伊佐		大雨、雷	
	川薩・始良	大雨、洪水	雷	
	甕島		大雨、雷	
	指宿・川辺	大雨、洪水	雷	
	大隅地方		大雨、雷、洪水	
	種子島・屋久島地方		大雨、雷	
05/16 00:29	鹿児島・日置	大雨、洪水	雷	
	出水・伊佐		大雨、雷	
	川薩・始良	大雨、洪水	雷	
	甕島		大雨、雷	
	指宿・川辺	大雨、洪水	雷	
	大隅地方		大雨、雷、洪水	
	種子島・屋久島地方		大雨、雷	
05/16 01:12	鹿児島・日置	大雨、洪水	雷	
	出水・伊佐		大雨、雷	
	川薩・始良	大雨、洪水	雷	
	甕島		大雨、雷	
	指宿・川辺	大雨、洪水	雷	
	曾於 肝属		大雨、雷、洪水	
	種子島・屋久島地方	大雨	雷、洪水 大雨、雷	

05/16 01:56	鹿児島・日置	大雨、洪水	雷	
	出水・伊佐		大雨、雷	
	川薩・始良	大雨、洪水	雷	
	甕島		大雨、雷	
	指宿・川辺	大雨、洪水	雷	
	曾於	大雨	雷、洪水	
	肝属	大雨、洪水	雷	
種子島・屋久島地方		大雨、雷		
05/16 02:55	鹿児島・日置	大雨、洪水	雷	
	出水・伊佐		大雨、雷	
	川薩・始良	大雨、洪水	雷	
	甕島		大雨、雷	
	指宿・川辺	大雨、洪水	雷	
	大隅地方	大雨、洪水	雷	
	種子島・屋久島地方		大雨、雷	
05/16 05:14	鹿児島・日置	大雨、洪水	雷	
	出水・伊佐		大雨、雷、洪水	
	川薩・始良	大雨、洪水	雷	
	甕島		大雨、雷	
	指宿・川辺	大雨、洪水	雷	
	大隅地方	大雨、洪水	雷	
	種子島・屋久島地方		大雨、雷	
05/16 05:39	鹿児島・日置	大雨、洪水	雷	
	出水・伊佐	大雨	雷、洪水	
	川薩・始良	大雨、洪水	雷	
	甕島		大雨、雷	
	指宿・川辺	大雨、洪水	雷	
	大隅地方	大雨、洪水	雷	
	種子島・屋久島地方		大雨、雷	
05/16 06:38	鹿児島・日置	大雨、洪水	雷	
	出水・伊佐	大雨	雷、洪水	
	川薩・始良	大雨、洪水	雷	
	甕島		大雨、雷	
	指宿・川辺	大雨、洪水	雷	
	大隅地方	大雨、洪水	雷	
	種子島・屋久島地方		大雨、雷	
05/16 10:24	鹿児島・日置	大雨	雷、洪水	
	出水・伊佐	大雨、洪水	雷	
	川薩・始良	大雨、洪水	雷	
	甕島		大雨、雷	
	指宿・川辺	大雨	雷	
	曾於		大雨、雷、洪水	
	肝属	大雨	雷、洪水	
種子島・屋久島地方		雷		
05/16 11:41	鹿児島・日置	大雨	雷、洪水	
	出水・伊佐	大雨、洪水	雷	
	川薩・始良	大雨、洪水	雷	
	甕島		大雨、雷	
	指宿・川辺	大雨	雷	
	曾於		大雨、雷、洪水	
	肝属	大雨	雷、洪水	
種子島・屋久島地方		雷		

05/16 13:40	鹿兒島・日置	大雨	雷、洪水	
	出水・伊佐	大雨	雷、洪水	
	川薩・姶良	大雨、洪水	雷	
	甌島		大雨、雷	
	指宿・川辺	大雨	雷	
	大隅地方	大雨	雷、洪水	
	種子島・屋久島地方		雷	
05/16 15:39	鹿兒島・日置	大雨	雷、洪水	
	出水・伊佐		大雨、雷、洪水	
	川薩・姶良		大雨、雷、洪水	
	甌島		大雨、雷	
	指宿・川辺	大雨	雷	
	大隅地方		大雨、雷、洪水	
	種子島・屋久島地方		雷	
05/16 18:06	鹿兒島・日置	大雨	雷	
	出水・伊佐		大雨、雷	
	川薩・姶良		大雨、雷	
	甌島		大雨、雷	
	指宿・川辺	大雨	雷	
	大隅地方		大雨、雷	
	種子島地方		雷	
	屋久島地方		大雨、雷	
05/16 20:56	鹿兒島・日置		大雨、雷	
	出水・伊佐		雷	
	川薩・姶良		大雨、雷	
	甌島		雷	
	指宿・川辺		大雨、雷	
	大隅地方		大雨、雷	
	種子島地方		雷	
屋久島地方		大雨、雷		

鹿兒島県（奄美地方）

発表日時	地 域	種 類		解 除
		警 報	注 意 報	
05/15 10:36	十島村		雷	
05/16 04:35	奄美地方		雷	

② 地上天気図

令和2年5月15日09時

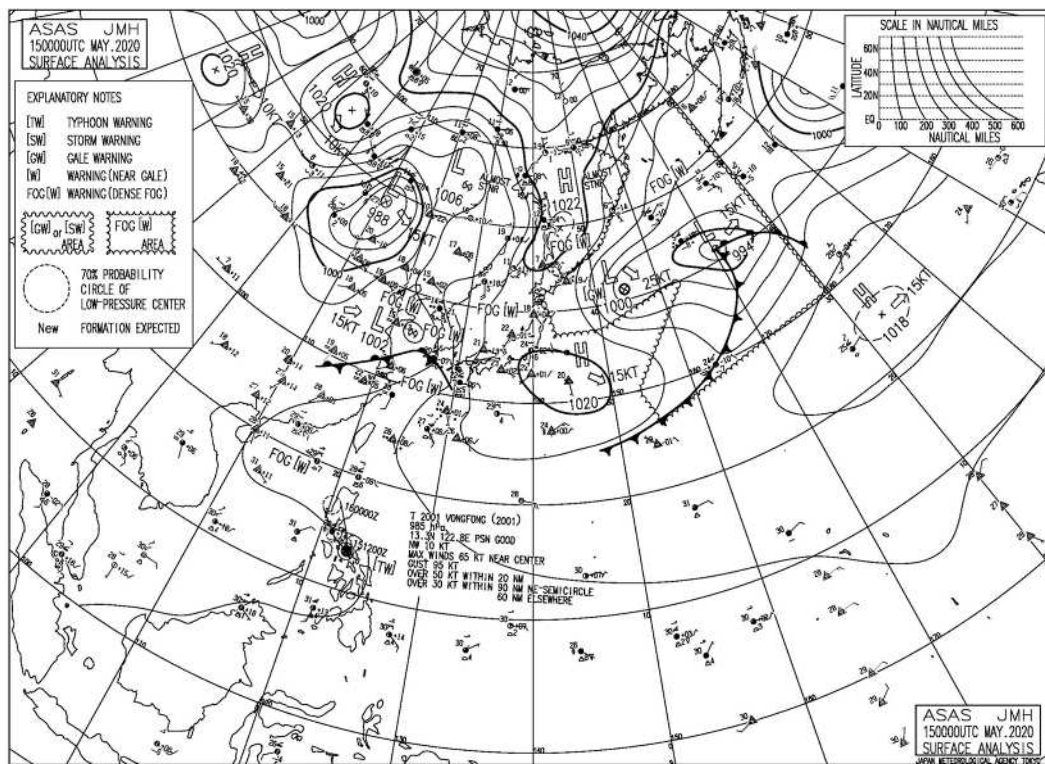

令和2年5月16日09時

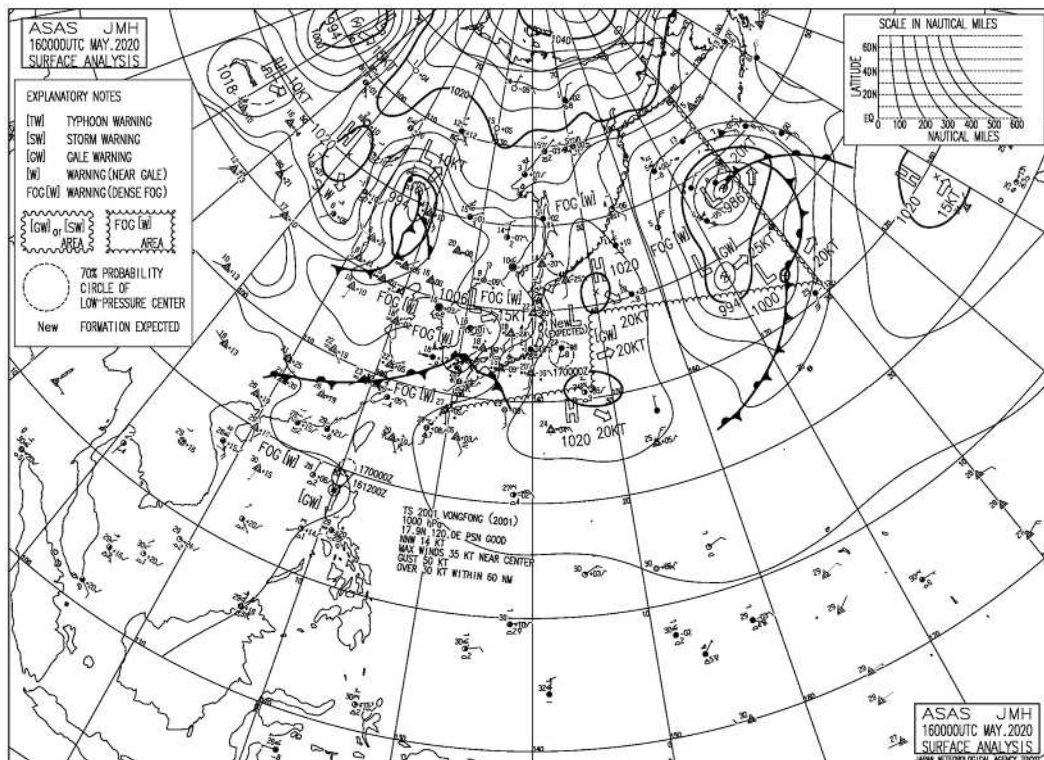

③ 降水量

令和2年5月15日～16日の降水量（単位：mm）

日	15日	16日	計	1時間降水量		
				最大	日	時分
阿久根	29.0	90.0	119.0	25.5	16	2:00
出水	47.5	101.0	148.5	23.0	16	11:19
大口	57.5	199.0	256.5	44.0	16	7:01
紫尾山	55.5	154.0	209.5	29.0	16	6:39
さつま柏原	88.0	131.5	219.5	33.5	16	11:56
中甕	31.5	78.5	110.0	35.5	16	11:23
川内	69.5	105.5	175.0	47.0	16	11:56
溝辺	47.0	111.5	158.5	28.5	16	12:36
八重山	60.0	118.5	178.5	41.5	16	12:33
東市来	65.5	75.5	141.0	32.5	15	21:12
牧之原	83.5	131.0	214.5	35.0	16	13:27
鹿児島	62.5	103.5	166.0	26.0	16	13:24
輝北	64.5	160.0	224.5	32.0	16	13:39
大隅	47.5	161.5	209.0	35.0	16	2:10
加世田	76.5	135.5	212.0	62.5	16	1:07
吉ヶ別府	59.0	170.0	229.0	74.0	16	1:54
志布志	32.0	112.0	144.0	55.5	16	2:27
喜入	68.0	133.5	201.5	71.5	16	1:08
鹿屋	33.0	100.0	133.0	64.0	16	1:52
肝付前田	27.0	62.5	89.5	25.5	16	14:30
枕崎	122.5	54.5	177.0	69.5	15	23:52
指宿	41.5	42.0	83.5	12.5	15	23:26
内之浦	41.5	90.5	132.0	37.0	16	14:37
田代	23.5	73.5	97.0	21.5	16	15:13
佐多	12.0	85.0	97.0	35.5	16	14:52
種子島	2.0	24.5	26.5	5.5	16	23:11
中種子	15.0	47.0	62.0	19.5	16	18:05
上中	11.5	79.5	91.0	44.5	16	18:23
屋久島	58.0	69.0	127.0	34.0	16	17:56
尾之間	8.5	20.5	29.0	9.5	16	21:39
中之島	3.5	23.5	27.0	10.5	16	24:00
平島	0.0	14.0	14.0	5.5	16	20:40
諏訪之瀬島	0.5	4.5	5.0	2.5	16	24:00
小宝島	0.0	3.5	3.5	2.5	16	23:46
宝島	0.0	0.5	0.5	0.5	16	24:00
笠利	0.0	0.0	0.0	0.0	16	24:00
名瀬	0.5	0.0	0.5	0.5	15	12:25
喜界島	0.0	0.0	0.0	0.0	16	24:00
古仁屋	0.0	0.0	0.0	0.0	16	24:00
天城	0.0	0.5	0.5	0.5	16	19:01
伊仙	0.0	0.0	0.0	0.0	16	24:00
沖永良部	0.0	0.0	0.0	0.0	16	24:00
与論島	0.0	0.5	0.5	0.5	16	19:52



## 9. 令和2年5月18日 大雨

### (1) 気象概況

東シナ海から九州に延びる前線に向かって、沖縄付近に発生していた熱帯低気圧の周辺の暖かく湿った空気が流れ込み、前線の活動が活発になった。

日最大1時間降水量は、溝辺48.5ミリ（10時41分）と5月の極値を更新したほか、紫尾山48.0ミリ（10時19分）、川内45.0ミリ（10時44分）など、薩摩地方を中心に県内8地点で激しい雨を観測した。

日降水量は、紫尾山215.5ミリと5月の平年の降水量の7割を超えたほか、さつま柏原175.0ミリ、川内171.0ミリ、阿久根162.5ミリ、大口151.5ミリと150ミリを超える雨を観測した。また出水145.5ミリ、中甕137.0ミリ、溝辺123.0ミリと100ミリ以上の雨が降るなど大雨となった。

### ※ 官署の天気

鹿児島・・・18日 大雨一時曇、雷を伴う

名瀬・・・18日 大雨時々曇、雷を伴う

### (2) 警戒状況

#### ① 注意報・警報発表状況

鹿児島県（奄美地方を除く）

発表日時	地 域	種 類		解 除
		警 報	注 意 報	
05/18 05:10	鹿児島県（奄美地方除く）		大雨、雷	
05/18 08:24	鹿児島・日置	大雨	雷	
	出水・伊佐	大雨	雷	
	川薩・始良	大雨	雷	
	甕島	大雨	雷	
	指宿・川辺		大雨、雷	
	大隅地方		大雨、雷	
05/18 10:16	種子島・屋久島地方		大雨、雷	
	鹿児島・日置	大雨	雷、洪水	
	出水・伊佐	大雨、洪水	雷	
	川薩・始良	大雨、洪水	雷	
	甕島	大雨	雷、洪水	
	指宿・川辺		大雨、雷	
	大隅地方		大雨、雷	
種子島・屋久島地方		大雨、雷		

05/18 10:31	鹿兒島・日置	大雨	雷、洪水	
	出水・伊佐	大雨、洪水	雷	
	川薩・始良	大雨、洪水	雷	
	甌島	大雨	雷、洪水	
	指宿・川辺		大雨、雷	
	大隅地方		大雨、雷	
	種子島・屋久島地方		大雨、雷	
05/18 11:42	鹿兒島・日置	大雨	雷、洪水	
	出水・伊佐	大雨、洪水	雷	
	川薩・始良	大雨、洪水	雷	
	甌島	大雨	雷、洪水	
	指宿・川辺		大雨、雷	
	大隅地方		大雨、雷	
	種子島・屋久島地方		大雨、雷、波浪	
05/18 14:12	鹿兒島・日置	大雨	雷、洪水	
	出水・伊佐	大雨、洪水	雷	
	川薩・始良	大雨、洪水	雷	
	甌島	大雨	雷、洪水	
	指宿・川辺		大雨、雷	
	大隅地方		大雨、雷	
	種子島・屋久島地方		大雨、雷、波浪	
05/18 15:56	鹿兒島・日置	大雨	雷、洪水	
	出水・伊佐	大雨、洪水	雷	
	川薩・始良	大雨、洪水	雷	
	甌島	大雨	雷、洪水	
	指宿・川辺	大雨	雷	
	大隅地方		大雨、雷	
	種子島・屋久島地方		大雨、雷、波浪	
05/18 18:08	鹿兒島・日置	大雨	雷、洪水	
	出水・伊佐	大雨、洪水	雷	
	川薩・始良	大雨、洪水	雷	
	甌島	大雨	雷、洪水	
	指宿・川辺	大雨	雷	
	大隅地方		大雨、雷	
	種子島・屋久島地方		大雨、雷、波浪	
05/18 20:25	鹿兒島・日置	大雨	雷、洪水	
	出水・伊佐	大雨	雷、洪水	
	川薩・始良	大雨、洪水	雷	
	甌島	大雨	雷	
	指宿・川辺		大雨、雷	
	曾於 肝属		大雨、雷、洪水	
	種子島・屋久島地方		大雨、雷、波浪	
05/18 22:17	鹿兒島・日置	大雨	雷、洪水	
	出水・伊佐	大雨	雷、洪水	
	川薩・始良	大雨	雷、洪水	
	甌島		大雨、雷	
	指宿・川辺		大雨、雷	
	大隅地方		大雨、雷	
	種子島・屋久島地方		雷、波浪	
05/18 23:20	鹿兒島・日置	大雨	雷	
	出水・伊佐		大雨、雷、洪水	
	川薩・始良	大雨	雷、洪水	
	甌島		大雨、雷	
	指宿・川辺		大雨、雷	
	大隅地方		大雨、雷	
	種子島・屋久島地方		雷、波浪	

鹿児島県（奄美地方）

発表日時	地 域	種 類		解 除
		警 報	注 意 報	
05/18 04:15	北部		雷、濃霧	
	南部		雷、波浪、濃霧	
	十島村		大雨、雷	
05/18 11:23	北部		雷、波浪、濃霧	
	南部		雷、波浪、濃霧	
	十島村		大雨、雷、波浪	
05/18 13:32	北部		雷、強風、波浪、洪水、濃霧	
	南部		大雨、雷、強風、波浪、濃霧	
	十島村		大雨、雷、波浪	
05/18 15:05	北部		大雨、雷、強風、波浪、洪水、濃霧	
	南部		大雨、雷、強風、波浪、濃霧	
	十島村		大雨、雷、波浪	
05/18 20:41	北部		大雨、雷、波浪、洪水、濃霧	
	南部		雷、波浪、濃霧	
	十島村		大雨、雷、波浪	
05/18 22:22	北部		雷、波浪、濃霧	
	南部		雷、波浪、濃霧	
	十島村		大雨、雷、波浪	

② 地上天気図

令和2年5月18日09時

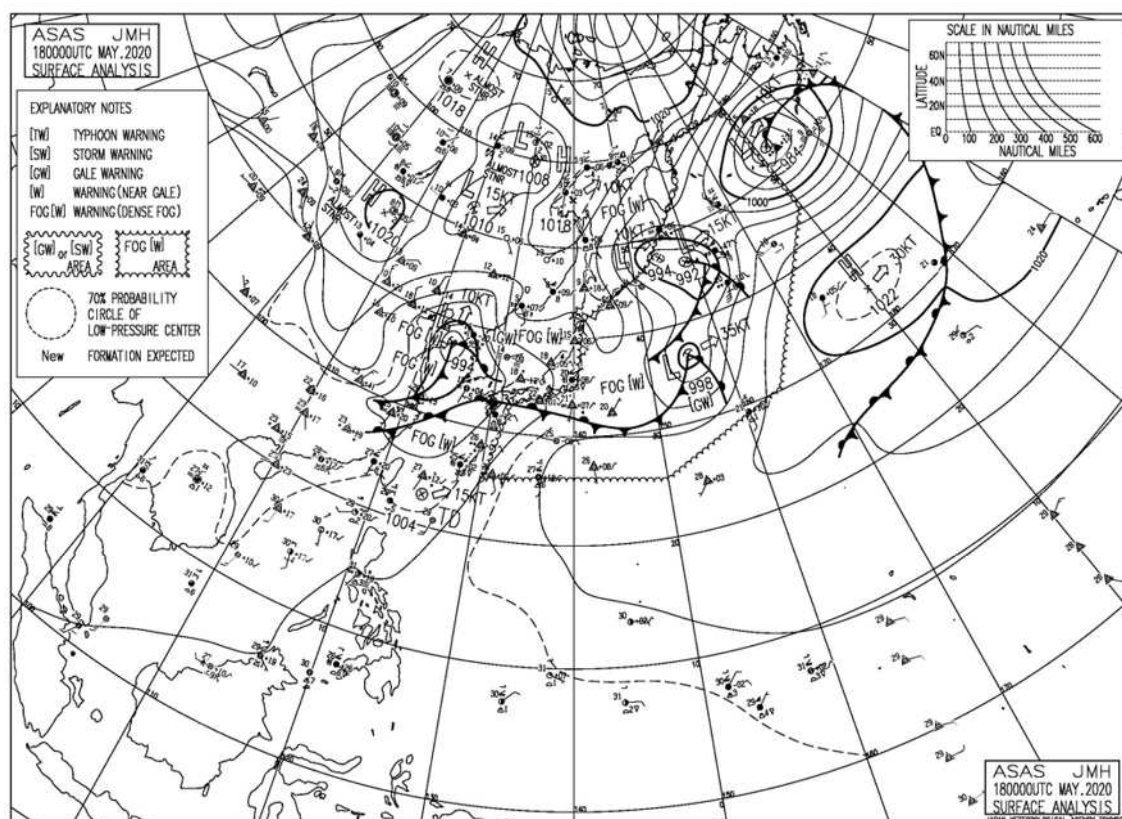

③ 降水量

令和2年5月18日の降水量（単位：mm）

日	18日	計	1時間降水量		
			最大	日	時分
阿久根	162.5	162.5	36.0	18	9:38
出水	145.5	145.5	36.0	18	9:50
大口	151.5	151.5	29.5	18	11:12
紫尾山	215.5	215.5	48.0	18	10:19
さつま柏原	175.0	175.0	37.5	18	10:57
中甕	137.0	137.0	29.0	18	13:05
川内	171.0	171.0	45.0	18	10:44
溝辺	123.0	123.0	48.5	18	10:41
八重山	80.0	80.0	23.5	18	17:29
東市来	57.0	57.0	18.0	18	17:55
牧之原	63.0	63.0	26.5	18	20:08
鹿児島	48.5	48.5	16.0	18	10:47
輝北	34.0	34.0	12.0	18	20:00
大隅	30.0	30.0	9.0	18	11:30
加世田	40.5	40.5	11.5	18	14:24
吉ヶ別府	42.0	42.0	17.0	18	11:26
志布志	29.0	29.0	19.5	18	11:44
喜入	28.0	28.0	8.5	18	10:39
鹿屋	41.0	41.0	32.5	18	11:20
肝付前田	11.0	11.0	9.5	18	11:29
枕崎	18.0	18.0	6.5	18	10:32
指宿	48.0	48.0	29.5	18	10:54
内之浦	52.0	52.0	28.0	18	11:59
田代	33.0	33.0	12.5	18	11:39
佐多	51.5	51.5	27.0	18	11:25
種子島	20.0	20.0	9.0	18	22:18
中種子	23.0	23.0	12.5	18	22:26
上中	13.0	13.0	6.5	18	22:56
屋久島	28.5	28.5	13.0	18	8:51
尾之間	13.5	13.5	5.5	18	21:17
中之島	33.5	33.5	27.0	18	21:12
平島	16.0	16.0	13.0	18	21:31
諏訪之瀬島	12.0	12.0	11.0	18	22:07
小宝島	12.5	12.5	9.5	18	21:54
宝島	15.0	15.0	10.0	18	21:47
笠利	54.0	54.0	18.5	18	14:33
名瀬	43.5	43.5	17.0	18	14:30
喜界島	53.0	53.0	18.5	18	12:56
古仁屋	66.5	66.5	30.5	18	13:57
天城	54.5	54.5	23.0	18	13:52
伊仙	55.0	55.0	25.0	18	12:24
沖永良部	32.0	32.0	12.5	18	11:57
与論島	45.0	45.0	15.0	18	9:48

## 10. 令和2年5月23日 地震

### (1) 概況

5月23日04時33分頃、沖縄本島近海の深さ48kmで、M（マグニチュード）4.9の地震があった。この地震により、震度4を天城町平土野で観測したほか、奄美大島、徳之島、沖永良部島、与論島で震度1～3を観測した。

### (2) 警戒状況

#### ①各地の震度

【震度4】天城町

【震度3】伊仙町、知名町、与論町

【震度2】瀬戸内町、奄美市、徳之島町、和泊町

【震度1】大和村、宇検村

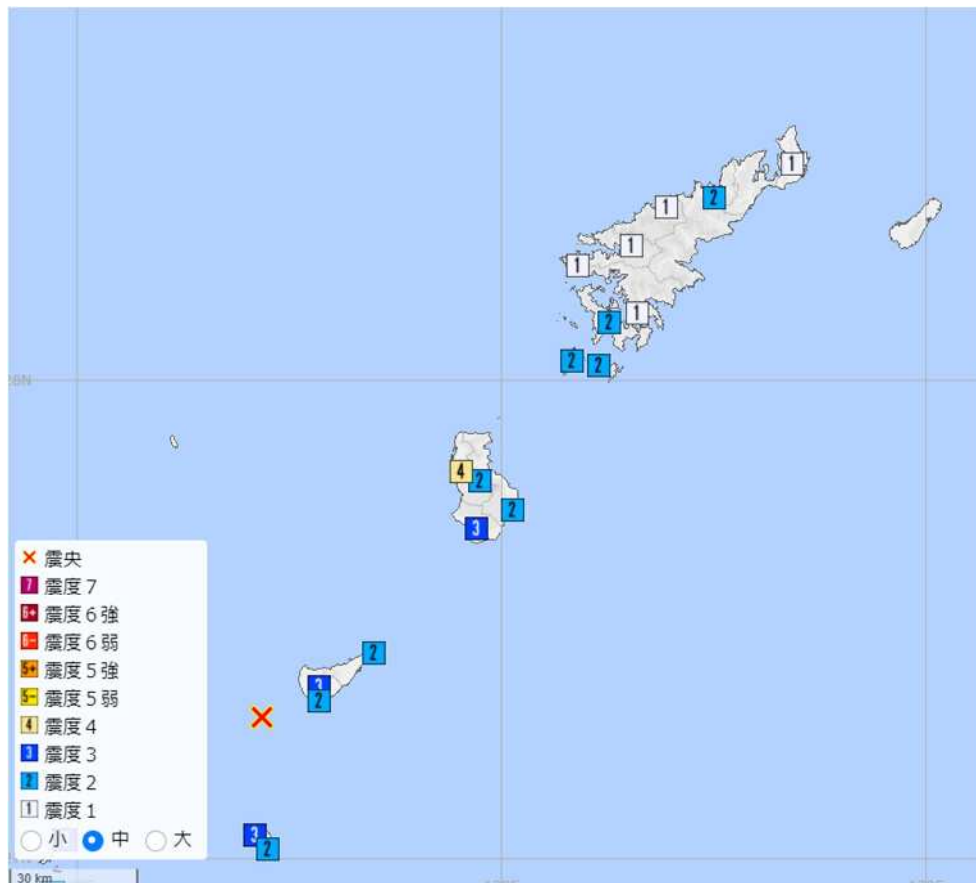

観測点別震度分布図（×は震央）

## 11. 令和2年6月1日地震

### (1) 概況

6月1日09時33分頃、薩摩半島西方沖の深さ9kmで、M（マグニチュード）4.3の地震があった。この地震により、震度4を鹿児島市下福元、鹿児島市上谷口、日置市日吉町日置、日置市伊集院町郡、日置市吹上町中原、南さつま市金峰町尾下、南九州市川辺町平山で観測したほか、薩摩地方を中心に震度1～3を観測した。

### (2) 警戒状況

#### ①各地の震度

【震度4】 鹿児島市、日置市、南さつま市、南九州市

【震度3】 枕崎市、薩摩川内市、いちき串木野市

【震度2】 阿久根市、指宿市、さつま町、伊佐市、始良市、鹿屋市、垂水市

【震度1】 出水市、長島町、霧島市、鹿児島空港、大崎町、東串良町、錦江町、肝付町、三島村

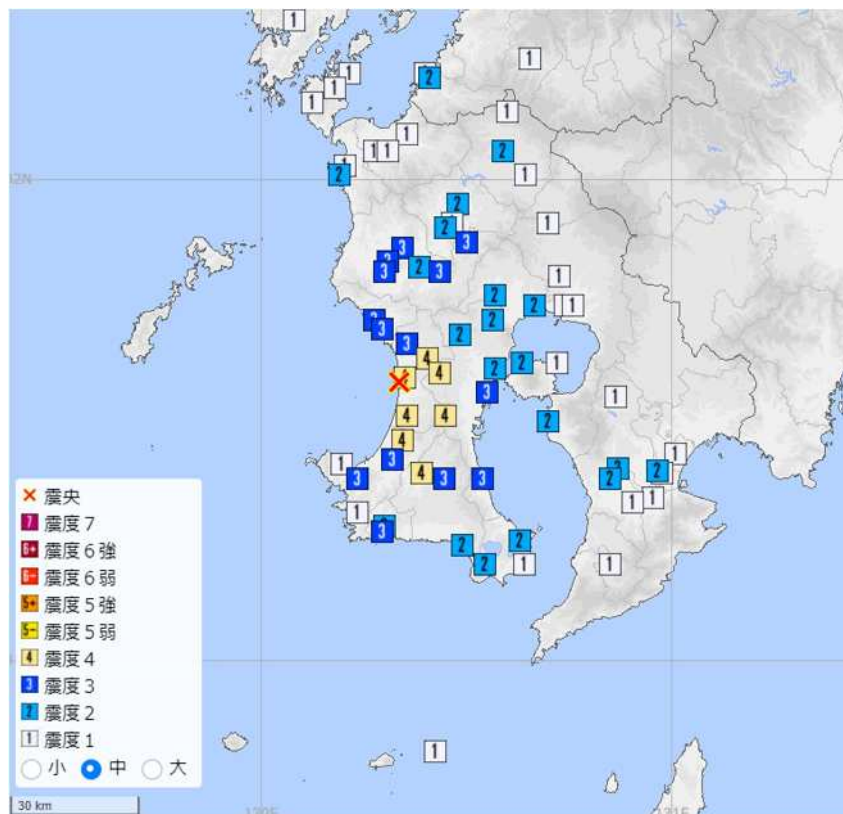

観測点別震度分布図（×は震央）

## 12. 令和2年6月3日 大雨

### (1) 気象概況

大陸から東シナ海を通り奄美地方に延びる梅雨前線が、九州南部まで北上して暖かく湿った空気が流れ込んだため、前線の活動が活発になった。

日最大1時間降水量は、中之島99.0ミリ（07時56分）と猛烈な雨を観測し、6月の極値を更新した。また、上中50.5ミリ（04時30分）の非常に激しい雨を観測したほか、中種子44.5ミリ（14時52分）、屋久島36.5ミリ（14時00分）の激しい雨を観測し、種子島・屋久島地方を中心に大雨となった。

日降水量は、中之島256.0ミリと200ミリを超える大雨となったほか、上中152.5ミリ、中種子119.0ミリ、屋久島103.0ミリと100ミリを超える雨を観測した。

### ※ 官署の天気

鹿児島・・・3日 雨

名瀬・・・3日 晴時々曇

### (2) 警戒状況

#### ① 注意報・警報発表状況

鹿児島県（奄美地方を除く）

発表日時	地 域	種 類		解 除
		警 報	注 意 報	
06/03 02:27	鹿児島県（奄美地方除く）		雷	
06/03 05:06	鹿児島県（奄美地方除く）		雷	
06/03 05:14	薩摩地方		雷	
	大隅地方		雷	
	種子島地方		大雨、雷	
	屋久島地方		雷	
06/03 07:46	鹿児島県（奄美地方除く）		雷	
06/03 13:38	薩摩地方		雷	
	大隅地方		雷	
	種子島地方		大雨、雷	
	屋久島地方		大雨、雷、洪水	
06/03 16:14	薩摩地方		大雨、雷	
	大隅地方		大雨、雷	
	種子島地方		大雨、雷	
	屋久島地方		大雨、雷、洪水	
06/03 21:31	出水・伊佐		雷	
	川薩・始良		大雨、雷	
	甕島		大雨、雷	
	指宿・川辺		大雨、雷	
	大隅地方		大雨、雷	
	種子島地方		大雨、雷、波浪	
屋久島地方		大雨、雷、波浪、洪水		

鹿児島県（奄美地方）

発表日時	地域	種類		解除
		警報	注意報	
06/03 04:46	奄美地方		雷	
06/03 07:32	北部		雷	
	南部		雷	
	十島村		大雨、雷、洪水	
06/03 07:57	北部		雷	
	南部		雷	
	十島村	大雨	雷、洪水	
06/03 10:44	北部		雷	
	南部		雷	
	十島村		大雨、雷、洪水	
06/03 16:37	北部		雷	
	南部			解除
	十島村		大雨、雷、波浪	

② 地上天気図

令和2年6月3日09時

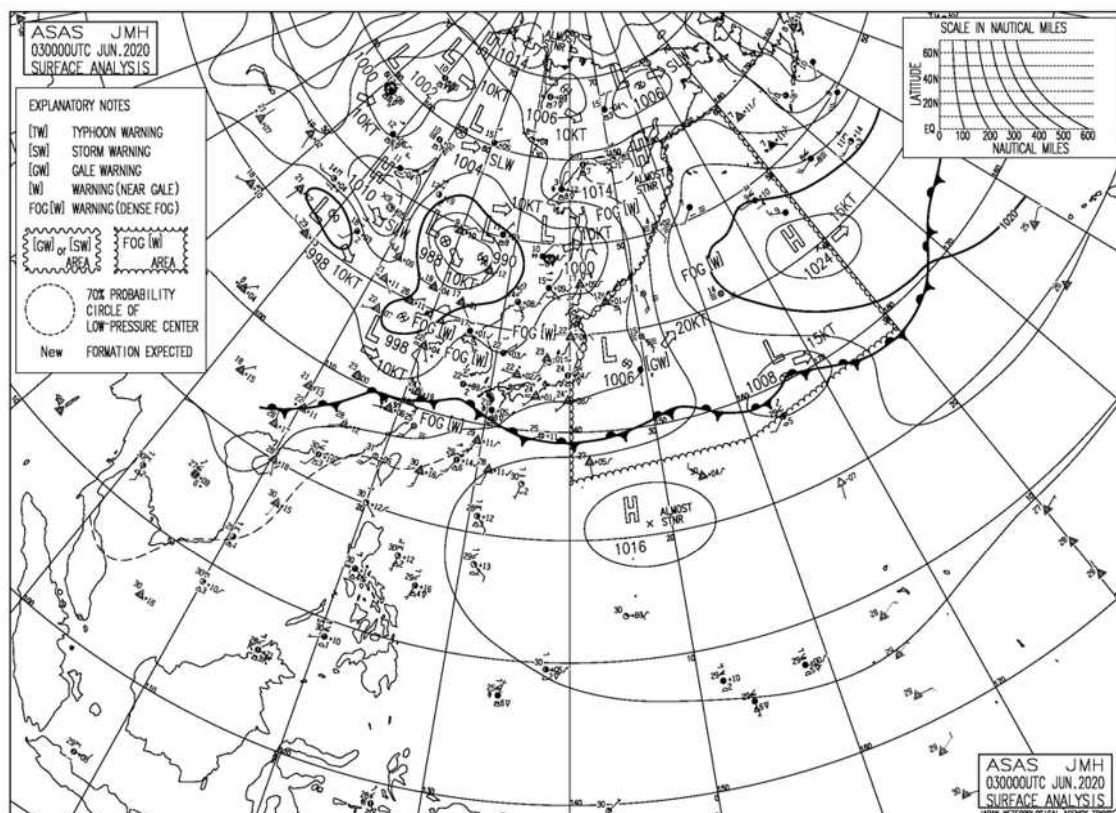



③ 降水量

令和2年6月3日の降水量（単位：mm）

日	3日	計	1時間降水量		
			最大	日	時分
阿久根	11.5	11.5	4.5	3	15:39
出水	8.5	8.5	3.5	3	15:54
大口	12.0	12.0	7.0	3	16:03
紫尾山	15.5	15.5	7.0	3	15:57
さつま柏原	16.5	16.5	7.0	3	16:03
中甕	22.0	22.0	5.5	3	15:42
川内	26.0	26.0	7.5	3	5:00
溝辺	25.5	25.5	7.5	3	16:03
八重山	35.5	35.5	9.0	3	15:46
東市来	27.5	27.5	6.5	3	15:42
牧之原	39.0	39.0	11.0	3	6:59
鹿兒島	47.5	47.5	13.5	3	5:11
輝北	49.0	49.0	10.5	3	16:09
大隅	55.0	55.0	10.0	3	16:15
加世田	44.0	44.0	11.0	3	4:16
吉ヶ別府	57.0	57.0	11.5	3	9:15
志布志	63.0	63.0	15.5	3	9:50
喜入	58.0	58.0	10.5	3	5:04
鹿屋	61.0	61.0	10.0	3	15:49
肝付前田	76.5	76.5	25.5	3	15:49
枕崎	67.5	67.5	15.0	3	15:30
指宿	74.5	74.5	22.5	3	15:54
内之浦	79.0	79.0	19.5	3	16:14
田代	76.5	76.5	17.5	3	16:01
佐多	60.5	60.5	15.5	3	15:45
種子島	94.0	94.0	20.5	3	14:53
中種子	119.0	119.0	44.5	3	14:52
上中	152.5	152.5	50.5	3	4:30
屋久島	103.0	103.0	36.5	3	14:00
尾之間	80.5	80.5	22.5	3	10:50
中之島	256.0	256.0	99.0	3	7:56
平島	12.0	12.0	6.0	3	8:33
諏訪之瀬島	50.0	50.0	19.0	3	4:09
小宝島	34.5	34.5	17.5	3	5:38
宝島	11.0	11.0	10.0	3	5:14
笠利	0.0	0.0	0.0	3	24:00
名瀬	0.0	0.0	0.0	3	24:00
喜界島	0.0	0.0	0.0	3	24:00
古仁屋	0.0	0.0	0.0	3	24:00
天城	0.0	0.0	0.0	3	24:00
伊仙	0.0	0.0	0.0	3	24:00
沖永良部	0.0	0.0	0.0	3	24:00
与論島	0.0	0.0	0.0	3	24:00

### 13. 令和2年6月4日～6日 大雨

#### (1) 気象概況

4日は、大陸から延びる梅雨前線が九州南部に停滞した。前線に向かって太平洋高気圧の縁から湿った空気が流れ込んだため大気の状態が非常に不安定となり、発達した雨雲がトカラ列島にかかった。5日は、前線は奄美地方まで南下したが、6日には再び九州南部まで北上し、トカラ列島や種子島・屋久島地方を中心に発達した雨雲がかかり大雨となった。

日最大1時間降水量は、4日に中之島90.0ミリ（10時37分）と6月3日に続いて再び猛烈な雨を観測したほか、宝島54.0ミリ（14時33分）の非常に激しい雨や、指宿44.0ミリ（02時37分）、佐多44.0ミリ（04時35分）、平島44.0ミリ（07時10分）、諏訪之瀬島30.5ミリ（02時00分）の激しい雨を観測した。5日は、小宝島56.0ミリ（17時32分）の非常に激しい雨を観測し、古仁屋33.5ミリ（15時28分）の激しい雨を観測した。6日は、屋久島63.0ミリ（07時11分）、上中56.0ミリ（08時19分）の非常に激しい雨や、尾之間46.0ミリ（09時02分）、喜界島30.0ミリ（18時03分）の激しい雨を観測した。

日降水量は、4日に中之島390.0ミリと観測史上1位の大雨となり、6月の平年の降水量の5割を超える雨をわずか1日で観測したほか、平島197.5ミリと200ミリ近い雨を観測し、諏訪之瀬島143.0ミリなどトカラ列島を中心に100ミリを超える大雨となった。5日は、小宝島93.0ミリ、尾之間77.5ミリ、宝島74.5ミリ、古仁屋56.0ミリと50ミリを超える雨を観測した所があった。6日は、屋久島259.5ミリと200ミリを超える雨を観測し、上中181.5ミリ、尾之間138.5ミリと100ミリを超える雨が降った。

4日から6日にかけての降水量は、中之島441.0ミリ、屋久島359.0ミリ、尾之間331.0ミリと300ミリを超える雨が降った所があったほか、上中287.0ミリ、平島266.5ミリ、小宝島266.0ミリ、諏訪之瀬島236.0ミリ、宝島226.5ミリとトカラ列島や種子島・屋久島地方で顕著な大雨となった。

#### ※ 官署の天気

鹿児島・・・	4日	雨	名瀬・・・	4日	晴後曇一時雨、雷を伴う
	5日	曇時々晴		5日	大雨時々曇、雷を伴う
	6日	雨		6日	大雨時々曇、雷を伴う

## (2) 警戒状況

### ① 注意報・警報発表状況

鹿児島県（奄美地方を除く）

発表日時	地 域	種 類		解 除
		警 報	注 意 報	
06/04 04:08	鹿児島・日置		大雨、雷	
	出水・伊佐		雷	
	川薩・姶良		雷	
	甕島		雷	
	指宿・川辺		大雨、雷	
	大隅地方		大雨、雷	
	種子島・屋久島地方		大雨、雷	
06/04 10:15	鹿児島・日置		大雨、雷	
	出水・伊佐		雷	
	川薩・姶良		雷	
	甕島		雷	
	指宿・川辺		大雨、雷	
	大隅地方		大雨、雷	
	種子島・屋久島地方		大雨、雷	
06/04 14:50	薩摩地方			解除
	大隅地方			解除
	肝属		大雨	
	種子島・屋久島地方		大雨、雷	
06/04 21:10	肝属		大雨	
	種子島・屋久島地方		大雨、雷	
06/05 04:16	出水・伊佐		濃霧	
	川薩・姶良		濃霧	
	肝属			解除
	種子島地方		大雨、雷	
	屋久島地方		大雨、雷、洪水	
06/05 08:15	出水・伊佐			解除
	川薩・姶良			解除
	種子島・屋久島地方			解除
06/05 10:50	出水・伊佐		高潮	
06/05 15:33	鹿児島・日置		雷	
	出水・伊佐		雷、高潮	
	川薩・姶良		雷	
	甕島		雷	
	指宿・川辺		雷	
	大隅地方		雷	
	種子島・屋久島地方		大雨、雷	
06/05 22:40	薩摩地方		雷	
	大隅地方		雷	
	種子島・屋久島地方		大雨、雷	
06/06 04:28	鹿児島・日置		大雨、雷、強風	
	出水・伊佐		雷、強風	
	川薩・姶良		雷、強風	
	甕島		雷、強風	
	指宿・川辺		大雨、雷、強風、波浪	
	曾於		雷、強風、波浪	
	肝属		大雨、雷、強風、波浪	
	種子島地方		大雨、雷、強風、波浪	
	屋久島地方	大雨	雷、強風、波浪	

06/06 08:07	鹿児島・日置		大雨、雷、強風	
	出水・伊佐		雷、強風	
	川薩・姶良		雷、強風	
	甑島		雷、強風	
	指宿・川辺		大雨、雷、強風、波浪	
	曾於		雷、強風、波浪	
	肝属		大雨、雷、強風、波浪	
	種子島地方	大雨	雷、強風、波浪	
屋久島地方	大雨	雷、強風、波浪、洪水		
06/06 08:34	鹿児島・日置		大雨、雷、強風	
	出水・伊佐		雷、強風	
	川薩・姶良		雷、強風	
	甑島		雷、強風	
	指宿・川辺		大雨、雷、強風、波浪	
	曾於		雷、強風、波浪	
	肝属		大雨、雷、強風、波浪	
	種子島・屋久島地方	大雨	雷、強風、波浪、洪水	
06/06 08:58	鹿児島・日置		大雨、雷、強風	
	出水・伊佐		雷、強風	
	川薩・姶良		雷、強風	
	甑島		雷、強風	
	指宿・川辺		大雨、雷、強風、波浪	
	曾於		雷、強風、波浪	
	肝属		大雨、雷、強風、波浪	
	種子島地方	大雨	雷、強風、波浪、洪水	
屋久島地方	大雨、洪水	雷、強風、波浪		
06/06 10:10	鹿児島・日置		大雨、雷、強風	
	出水・伊佐		雷、強風	
	川薩・姶良		雷、強風	
	甑島		雷、強風	
	指宿・川辺		大雨、雷、強風、波浪	
	曾於		雷、強風、波浪	
	肝属		大雨、雷、強風、波浪	
	種子島・屋久島地方	大雨、洪水	雷、強風、波浪	
06/06 15:23	鹿児島・日置		強風	
	出水・伊佐		強風、高潮	
	川薩・姶良		強風	
	甑島		強風	
	指宿・川辺		強風	
	曾於		強風	
	肝属		大雨、強風	
	種子島・屋久島地方	大雨	雷、強風、波浪、洪水	
06/06 17:08	鹿児島・日置		強風	
	出水・伊佐		強風、高潮	
	川薩・姶良		強風	
	甑島		強風	
	指宿・川辺		強風	
	曾於		強風	
	肝属		大雨、強風	
	種子島・屋久島地方	大雨	雷、強風、波浪	

## 鹿兒島県（奄美地方）

発表日時	地 域	種 類		解 除
		警 報	注 意 報	
06/04 04:38	北部 十島村		雷 大雨、雷	
06/04 07:14	北部 十島村	大雨	雷 雷、洪水	
06/04 07:49	北部 十島村	大雨	雷 雷、洪水	
06/04 09:54	北部 十島村	大雨、洪水	雷 雷	
06/04 16:15	北部 南部 十島村	大雨	雷 雷 雷、洪水	
06/04 20:02	北部 南部 十島村	大雨	雷 雷 雷	
06/05 04:15	北部 南部 十島村		雷 雷 大雨、雷	
06/05 16:29	北部 南部 十島村	大雨	大雨、雷 雷 雷、洪水	
06/05 21:49	北部 南部 十島村	大雨	大雨、雷 雷 雷、洪水	
06/06 03:22	北部 南部 十島村	大雨	大雨、雷、洪水 雷 雷、洪水	
06/06 10:31	北部 南部 十島村	大雨	大雨、雷 雷 雷、洪水	
06/06 16:04	北部 南部 十島村	大雨	大雨、雷 雷 雷、波浪	
06/06 18:10	北部 南部 十島村	大雨	大雨、雷、洪水 雷、洪水 雷、波浪	
06/06 20:20	北部 南部 十島村		大雨、雷 雷、洪水 大雨、雷、波浪	
06/06 23:19	北部 南部 十島村		雷 雷 大雨、雷	

② 地上天気図

令和2年6月4日09時

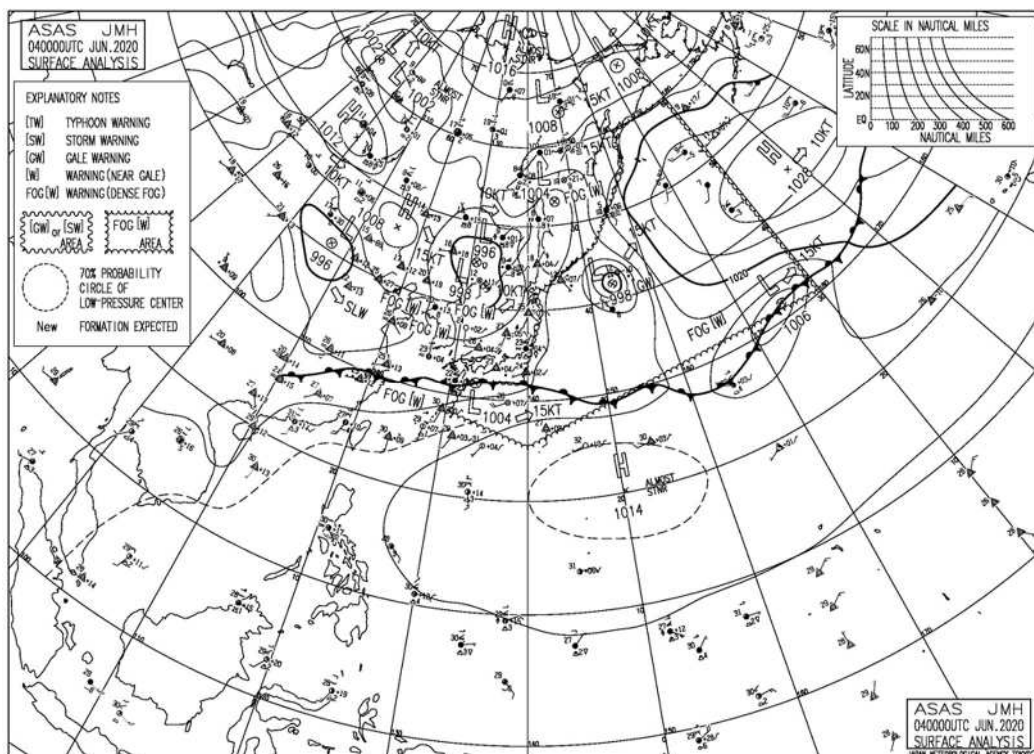

令和2年6月5日09時

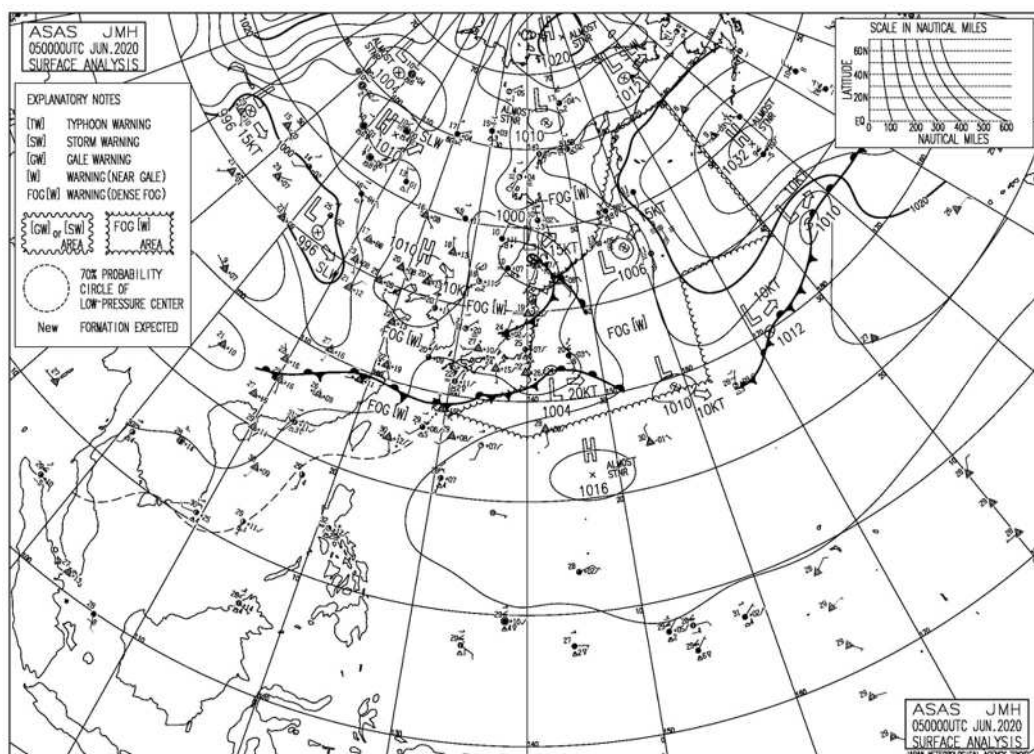

令和2年6月6日09時

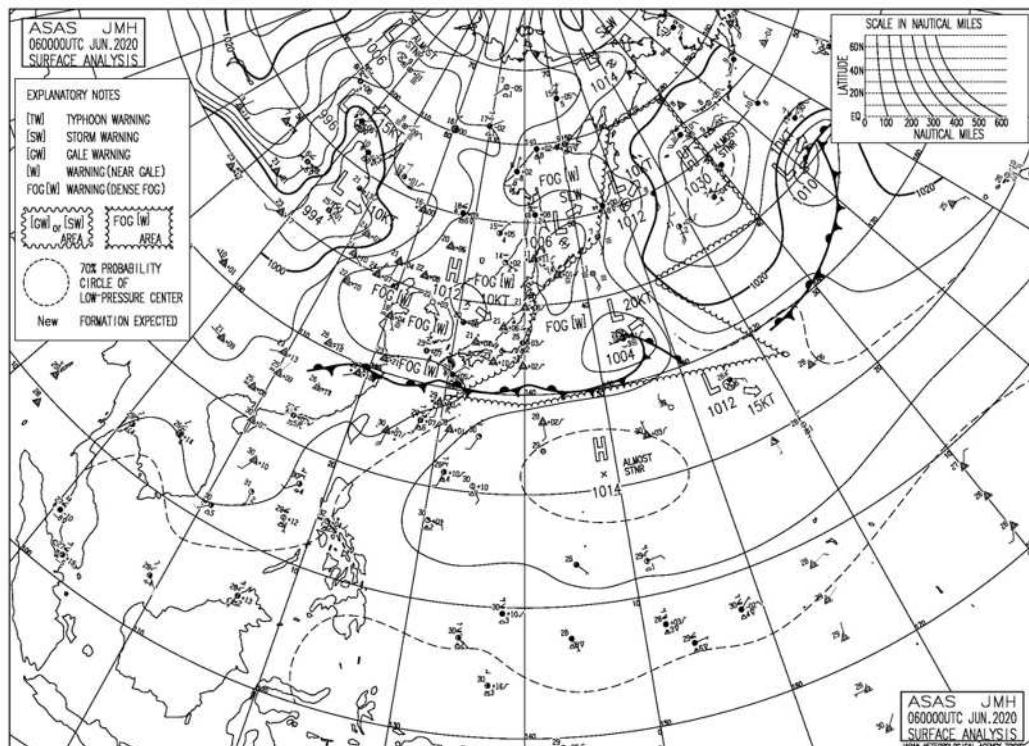

③ 降水量

令和2年6月4日～6日の降水量（単位：mm）

日	4日	5日	6日	計	1時間降水量		
					最大	日	時分
阿久根	7.5	0.0	0.5	8.0	4.0	4	8:40
出水	4.0	0.0	0.0	4.0	2.5	4	9:15
大口	8.0	0.0	0.5	8.5	3.5	4	9:04
紫尾山	10.0	0.0	0.5	10.5	3.5	4	11:35
さつま柏原	15.5	0.0	0.0	15.5	6.0	4	11:43
中甕	6.5	0.0	0.0	6.5	2.5	4	1:17
川内	10.0	0.0	0.0	10.0	5.5	4	11:51
溝辺	9.0	0.0	2.5	11.5	5.0	4	12:48
八重山	7.5	0.0	2.0	9.5	2.5	4	13:40
東市来	8.5	0.0	3.0	11.5	3.5	4	14:24
牧之原	13.0	0.0	12.0	25.0	4.0	4	15:00
鹿兒島	8.5	0.0	10.0	18.5	4.0	6	6:20
輝北	12.0	0.0	17.0	29.0	5.0	6	7:08
大隅	12.0	0.0	18.0	30.0	6.5	6	7:17
加世田	11.5	0.0	17.5	29.0	5.5	6	5:56
吉ヶ別府	18.0	0.0	27.5	45.5	7.0	6	7:27
志布志	16.0	0.0	26.5	42.5	8.0	6	7:43
喜入	27.0	0.0	29.0	56.0	10.5	4	2:07
鹿屋	26.5	0.0	31.5	58.0	8.5	4	2:46
肝付前田	44.5	0.0	46.0	90.5	20.5	4	3:02
枕崎	48.0	0.0	37.0	85.0	20.5	4	2:05
指宿	79.0	0.0	39.5	118.5	44.0	4	2:37
内之浦	52.5	0.0	48.0	100.5	23.0	4	3:11
田代	59.0	0.0	52.0	111.0	19.5	4	2:58
佐多	111.5	0.0	61.0	172.5	44.0	4	4:35
種子島	73.0	0.5	75.0	148.5	27.0	4	13:30
中種子	60.0	9.0	92.0	161.0	22.5	4	18:25
上中	75.5	30.0	181.5	287.0	56.0	6	8:19
屋久島	52.0	47.5	259.5	359.0	63.0	6	7:11
尾之間	115.0	77.5	138.5	331.0	46.0	6	9:02
中之島	390.0	24.0	27.0	441.0	90.0	4	10:37
平島	197.5	44.0	25.0	266.5	44.0	4	7:10
諏訪之瀬島	143.0	48.0	45.0	236.0	30.5	4	2:00
小宝島	120.0	93.0	53.0	266.0	56.0	5	17:32
宝島	112.0	74.5	40.0	226.5	54.0	4	14:33
笠利	7.5	45.0	51.0	103.5	16.5	5	9:33
名瀬	16.0	46.5	61.5	124.0	18.5	6	15:42
喜界島	2.5	9.5	55.5	67.5	30.0	6	18:03
古仁屋	2.0	56.0	75.5	133.5	33.5	5	15:28
天城	0.0	0.0	35.5	35.5	14.0	6	17:37
伊仙	0.0	0.0	28.0	28.0	7.5	6	21:54
沖永良部	0.0	0.0	54.5	54.5	29.5	6	18:47
与論島	0.0	0.0	29.5	29.5	10.5	6	20:20



## 14. 令和2年6月11日 大雨

### (1) 気象概況

梅雨前線が対馬海峡から日本海に延び、前線上を低気圧が進んだ。前線や低気圧に向かって暖かく湿った空気が鹿児島県に流れ込んだため大気の状態が不安定になり、薩摩地方を中心に東シナ海から発達した雨雲がかかった。

日最大1時間降水量は、紫尾山 50.0 ミリ（10時20分）の非常に激しい雨を観測した。また、阿久根 45.5 ミリ（09時05分）、出水 44.0 ミリ（09時25分）、大口 43.0 ミリ（10時51分）の激しい雨を観測したほか、中之島 30.0 ミリ（16時43分）と奄美地方でも激しい雨が降った。

日降水量は、紫尾山 274.5 ミリと6月の観測史上第2位を更新したほか、大口 145.5 ミリ、さつま柏原 144.5 ミリ、阿久根 141.0 ミリを観測し、薩摩地方で150ミリ近くになるほどの大雨となった。

### ※ 官署の天気

鹿児島・・・11日 大雨、雷を伴う

名瀬・・・11日 欠測

### (2) 警戒状況

#### ① 注意報・警報発表状況

鹿児島県（奄美地方を除く）

発表日時	地 域	種 類		解 除
		警 報	注 意 報	
06/11 04:21	薩摩地方		雷、強風、波浪	
	大隅地方		雷	
	種子島地方		雷	
	屋久島地方		大雨、雷	
06/11 08:37	鹿児島・日置		大雨、雷、強風、波浪	
	出水・伊佐		大雨、雷、強風、波浪	
	川薩・始良		大雨、雷、強風、波浪	
	甑島		大雨、雷、強風、波浪	
	指宿・川辺		雷、強風、波浪	
	大隅地方		雷	
	種子島地方		雷	
	屋久島地方		大雨、雷	

06/11 09:36	鹿児島・日置		大雨、雷、強風、波浪	
	出水・伊佐	大雨	雷、強風、波浪、洪水	
	川薩・始良	大雨	雷、強風、波浪、洪水	
	甑島	大雨	雷、強風、波浪、洪水	
	指宿・川辺		大雨、雷、強風、波浪	
	大隅地方		大雨、雷	
	種子島・屋久島地方		大雨、雷	
06/11 10:10	鹿児島・日置		大雨、雷、強風、波浪	
	出水・伊佐	大雨、洪水	雷、強風、波浪	
	川薩・始良	大雨	雷、強風、波浪、洪水	
	甑島	大雨	雷、強風、波浪、洪水	
	指宿・川辺		大雨、雷、強風、波浪	
	大隅地方		大雨、雷	
	種子島・屋久島地方		大雨、雷	
06/11 11:06	鹿児島・日置	大雨	雷、強風、波浪、洪水	
	出水・伊佐	大雨、洪水	雷、強風、波浪	
	川薩・始良	大雨、洪水	雷、強風、波浪	
	甑島	大雨	雷、強風、波浪、洪水	
	指宿・川辺		大雨、雷、強風、波浪	
	大隅地方		大雨、雷	
	種子島・屋久島地方		大雨、雷	
06/11 13:12	鹿児島・日置	大雨	雷、強風、波浪、洪水	
	出水・伊佐	大雨	雷、強風、波浪、洪水	
	川薩・始良	大雨	雷、強風、波浪、洪水	
	甑島	大雨	雷、強風、波浪、洪水	
	指宿・川辺		大雨、雷、強風、波浪、洪水	
	大隅地方		大雨、雷、洪水	
	種子島・屋久島地方		大雨、雷	
06/11 15:22	鹿児島・日置		大雨、雷、波浪、洪水	
	出水・伊佐		大雨、雷、波浪、洪水	
	川薩・始良		大雨、雷、波浪、洪水	
	甑島		大雨、雷、波浪	
	指宿・川辺		大雨、雷、波浪	
	大隅地方		大雨、雷、洪水	
	種子島地方 屋久島地方		雷、波浪 大雨、雷、波浪	
06/11 17:30	鹿児島・日置		大雨、雷、波浪、洪水	
	出水・伊佐		大雨、雷、波浪、洪水	
	川薩・始良		大雨、雷、波浪、洪水	
	甑島		大雨、雷、波浪	
	指宿・川辺		大雨、雷	
	大隅地方		大雨、雷、洪水	
	種子島地方 屋久島地方		雷 大雨、雷	
06/11 19:45	鹿児島・日置		大雨、雷	
	出水・伊佐		大雨、雷	
	川薩・始良		大雨、雷	
	甑島		雷	
	指宿・川辺		大雨、雷	
	大隅地方		大雨、雷	
	種子島地方 屋久島地方		雷 大雨、雷、洪水	

鹿児島県（奄美地方）

発表日時	地 域	種 類		解 除
		警 報	注 意 報	
06/11 04:11	奄美地方		雷	
06/11 17:51	北部		雷	
	南部 十島村		雷、洪水	
06/11 16:30	奄美地方		雷	
06/11 17:51	北部		雷	
	南部 十島村		雷、洪水	
06/11 21:46	奄美地方		雷	

② 地上天気図

令和2年6月11日09時

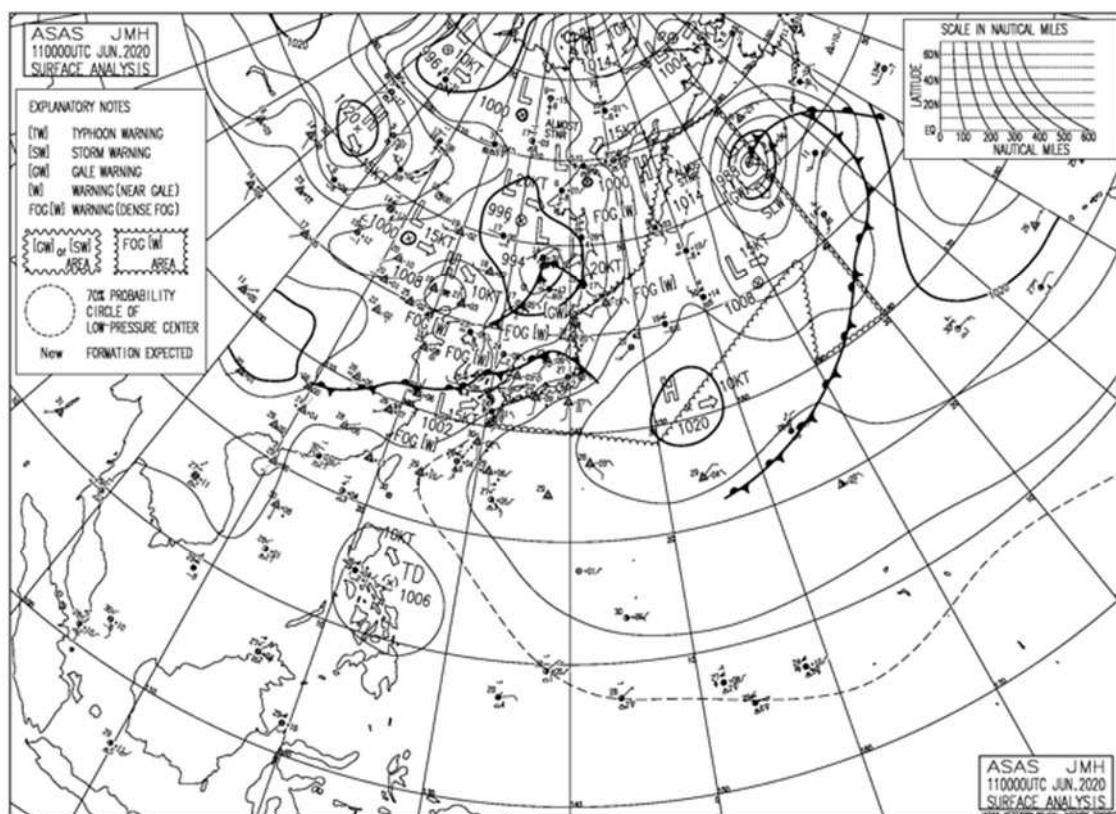

③ 降水量

令和2年6月11日の降水量（単位：mm）

日	11日	計	1時間降水量		
			最大	日	時分
阿久根	141.0	141.0	45.5	11	9:05
出水	128.0	128.0	44.0	11	9:25
大口	145.5	145.5	43.0	11	10:51
紫尾山	274.5	274.5	50.0	11	10:20
さつま柏原	144.5	144.5	16.0	11	16:38
中甕	92.5	92.5	36.0	11	9:17
川内	104.5	104.5	15.5	11	10:42
溝辺	71.5	71.5	15.5	11	5:28
八重山	126.0	126.0	24.5	11	12:17
東市来	75.5	75.5	27.5	11	11:27
牧之原	104.5	104.5	24.0	11	12:27
鹿児島	55.0	55.0	17.0	11	12:17
輝北	90.5	90.5	33.0	11	12:49
大隅	30.0	30.0	9.5	11	13:28
加世田	81.0	81.0	37.0	11	12:22
吉ヶ別府	90.5	90.5	17.0	11	13:46
志布志	25.0	25.0	9.5	11	14:13
喜入	56.0	56.0	24.0	11	13:15
鹿屋	60.5	60.5	17.5	11	14:07
肝付前田	50.0	50.0	23.0	11	13:58
枕崎	47.0	47.0	16.0	11	12:53
指宿	61.0	61.0	19.0	11	13:46
内之浦	14.5	14.5	6.5	11	14:52
田代	29.5	29.5	10.0	11	14:34
佐多	39.0	39.0	13.0	11	14:19
種子島	38.0	38.0	15.5	11	19:27
中種子	22.5	22.5	6.5	11	15:37
上中	42.0	42.0	11.0	11	15:58
屋久島	17.0	17.0	6.5	11	15:19
尾之間	48.5	48.5	25.5	11	15:23
中之島	40.5	40.5	30.0	11	16:43
平島	23.5	23.5	10.5	11	16:15
諏訪之瀬島	23.0	23.0	12.5	11	17:18
小宝島	30.0	30.0	18.5	11	18:15
宝島	39.0	39.0	31.5	11	17:34
笠利	1.0	1.0	1.0	11	15:31
名瀬	2.5	2.5	2.0	11	3:33
喜界島	0.0	0.0	0.0	11	24:00
古仁屋	0.0	0.0	0.0	11	24:00
天城	0.5	0.5	0.5	11	24:00
伊仙	0.5	0.5	0.5	11	24:00
沖永良部	0.0	0.0	0.0	11	24:00
与論島	0.0	0.0	0.0	11	24:00

## 15. 令和2年6月12日～13日 大雨

### (1) 気象概況

12日は、九州北部から本州付近に延びる梅雨前線に向かって暖かく湿った空気が流れ込んだため、大気の状態が不安定になり東シナ海から発達した雨雲が次々と鹿児島県にかかった。13日も梅雨前線が対馬海峡から本州付近に停滞したため、大気が不安定な状態が続き薩摩地方の所々で積乱雲が発達した。

日最大1時間降水量は、12日に佐多43.5ミリ（19時18分）、田代37.0ミリ（07時01分）、志布志37.0ミリ（21時16分）、加世田31.0ミリ（14時46分）の激しい雨を観測した。

12日から13日にかけての降水量は、田代138.0ミリ、吉ヶ別府127.5ミリ、さつま柏原111.5ミリ、牧之原107.5ミリ、輝北102.5ミリなど県本土で100ミリを超える大雨となった。

### ※ 官署の天気

鹿児島・・・12日 大雨  
                   13日 晴れ時々曇り  
 名瀬・・・12日 欠測  
                   13日 欠測

### (2) 警戒状況

#### ① 注意報・警報発表状況

鹿児島県（奄美地方を除く）

発表日時	地 域	種 類		解 除
		警 報	注 意 報	
06/12 00:24	鹿児島・日置		大雨、雷	
	出水・伊佐		大雨、雷	
	川薩・姶良		大雨、雷	
	甕島		雷	
	指宿・川辺		大雨、雷	
	大隅地方		大雨、雷	
	種子島地方		雷	
	屋久島地方		大雨、雷、洪水	
06/12 04:20	鹿児島・日置		大雨、雷	
	出水・伊佐		大雨、雷	
	川薩・姶良		大雨、雷	
	甕島		雷	
	指宿・川辺		大雨、雷	
	大隅地方		大雨、雷	
	種子島地方		雷	
	屋久島地方		大雨、雷	

06/12 09:50	鹿兒島・日置		大雨、雷	
	出水・伊佐		大雨、雷	
	川薩・始良		大雨、雷	
	甌島		雷	
	指宿・川辺		大雨、雷	
	大隅地方		大雨、雷	
	種子島地方		雷	
	屋久島地方		大雨、雷	
06/12 13:05	鹿兒島・日置		大雨、雷	
	出水・伊佐		大雨、雷	
	川薩・始良		大雨、雷	
	甌島		雷	
	指宿・川辺		大雨、雷	
	大隅地方		大雨、雷	
	種子島地方		雷	
	屋久島地方		大雨、雷	
06/12 13:37	鹿兒島・日置	大雨		
	出水・伊佐		大雨	
	川薩・始良		大雨	
	甌島		大雨	
	指宿・川辺	大雨	洪水	
	大隅地方		大雨	
	種子島・屋久島地方		大雨	
06/12 14:23	鹿兒島・日置	大雨	雷、洪水	
	出水・伊佐		大雨、雷	
	川薩・始良		大雨、雷	
	甌島		大雨、雷	
	指宿・川辺	大雨	雷、洪水	
	曾於		大雨、雷	
	肝属	大雨	雷	
	種子島・屋久島地方		大雨、雷	
06/12 16:38	鹿兒島・日置	大雨	雷、洪水	
	出水・伊佐		大雨、雷	
	川薩・始良		大雨、雷	
	甌島		大雨、雷	
	指宿・川辺	大雨	雷、洪水	
	曾於		大雨、雷	
	肝属	大雨	雷	
	種子島・屋久島地方		大雨、雷	
06/12 16:44	鹿兒島・日置	大雨	雷、洪水	
	出水・伊佐		大雨、雷	
	川薩・始良		大雨、雷	
	甌島		大雨、雷	
	指宿・川辺	大雨	雷、洪水	
	曾於		大雨、雷	
	肝属	大雨	雷	
	種子島・屋久島地方		大雨、雷	
06/12 18:52	鹿兒島・日置	大雨	雷、洪水	
	出水・伊佐		大雨、雷	
	川薩・始良	大雨	雷	
	甌島		大雨、雷	
	指宿・川辺	大雨	雷、洪水	
	曾於		大雨、雷	
	肝属	大雨	雷	
	種子島・屋久島地方		大雨、雷	

06/12 19:34	鹿兒島・日置	大雨	雷、洪水	
	出水・伊佐		大雨、雷	
	川薩・始良	大雨	雷	
	甌島		大雨、雷	
	指宿・川辺	大雨	雷、洪水	
	曾於		大雨、雷	
	肝属	大雨	雷	
06/12 20:42	種子島・屋久島地方		大雨、雷	
	鹿兒島・日置	大雨	雷、洪水	
	出水・伊佐		大雨、雷	
	川薩・始良	大雨	雷	
	甌島		大雨、雷	
	指宿・川辺	大雨	雷	
	曾於		大雨、雷	
06/12 22:42	肝属	大雨	雷	
	種子島地方		雷	
	屋久島地方		大雨、雷	
	鹿兒島・日置	大雨	雷、洪水	
	出水・伊佐		大雨、雷	
	川薩・始良	大雨	雷	
	甌島		大雨、雷	
06/12 00:35	指宿・川辺	大雨	雷	
	曾於		大雨、雷	
	肝属	大雨	雷	
	種子島地方		雷	
	屋久島地方		大雨、雷	
	鹿兒島・日置	大雨	雷	
	出水・伊佐		大雨、雷	
06/13 04:41	川薩・始良	大雨	雷	
	甌島		大雨、雷	
	指宿・川辺	大雨	雷	
	大隅地方		大雨、雷	
	鹿兒島・日置	大雨	雷	
	出水・伊佐		大雨、雷	
	川薩・始良		大雨、雷	
06/13 06:45	甌島		雷	
	指宿・川辺	大雨	雷	
	大隅地方		大雨、雷	
	鹿兒島・日置		大雨、雷	
	出水・伊佐		大雨、雷	
	川薩・始良		大雨、雷	
	甌島		雷	
06/13 08:05	指宿・川辺		大雨、雷	
	大隅地方		大雨、雷	
	鹿兒島・日置		大雨、雷	
	出水・伊佐		大雨、雷	
	川薩・始良		大雨、雷	
	甌島		雷	
	指宿・川辺		大雨、雷	
			解除	

06/13 10:50	鹿児島・日置		大雨、雷	
	出水・伊佐		大雨、雷	
	川薩・姶良		大雨、雷	
	甑島		雷	
	指宿・川辺		雷	
06/13 16:28	大隅地方		雷	
	鹿児島・日置		雷	
	出水・伊佐		大雨、雷	
	川薩・姶良		大雨、雷	
	甑島		雷	
06/13 18:23	指宿・川辺		雷	解除
	大隅地方			
	鹿児島・日置		大雨、雷	
	出水・伊佐		大雨、雷	
	川薩・姶良		大雨、雷	
06/13 19:15	甑島		雷	
	指宿・川辺			解除
	鹿児島・日置		大雨、雷	
	出水・伊佐		大雨、雷	
	川薩・姶良	大雨	雷	

鹿児島県（奄美地方）

発表日時	地 域	種 類		解 除
		警 報	注 意 報	
06/12 06:30	北部		雷	
	南部		雷	
	十島村		大雨、雷	
06/12 11:13	北部			解除
	南部			解除
	十島村		雷	
06/12 16:08	十島村			解除



② 地上天気図

令和2年6月12日09時

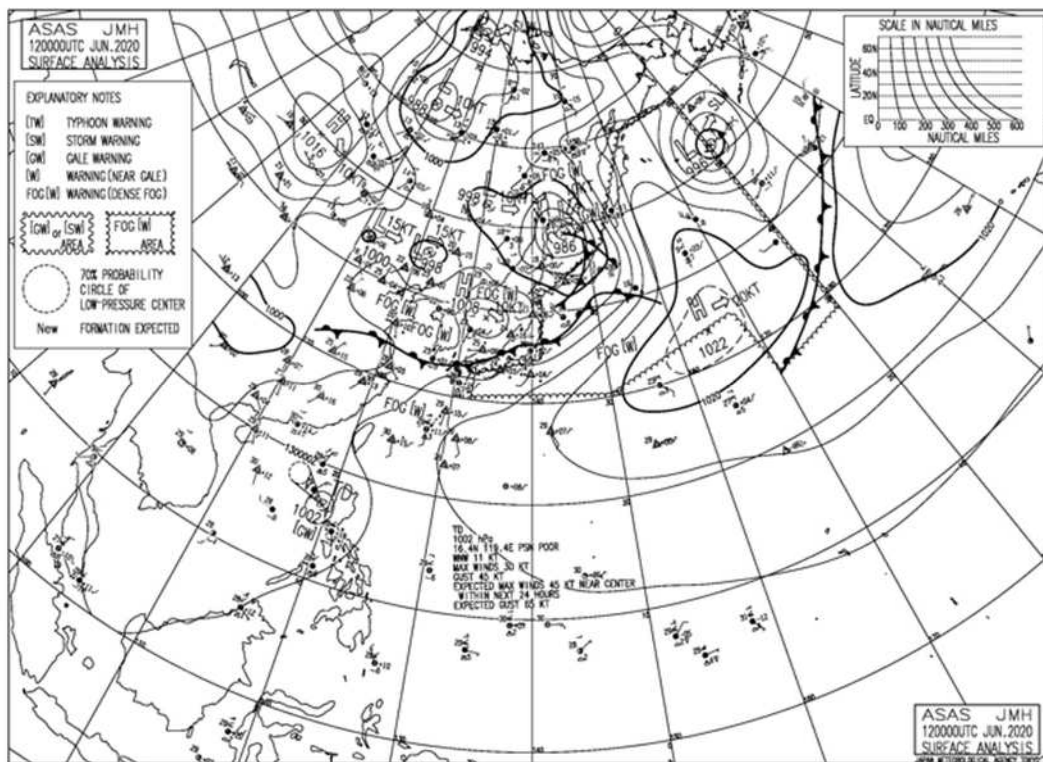

令和2年6月13日09時

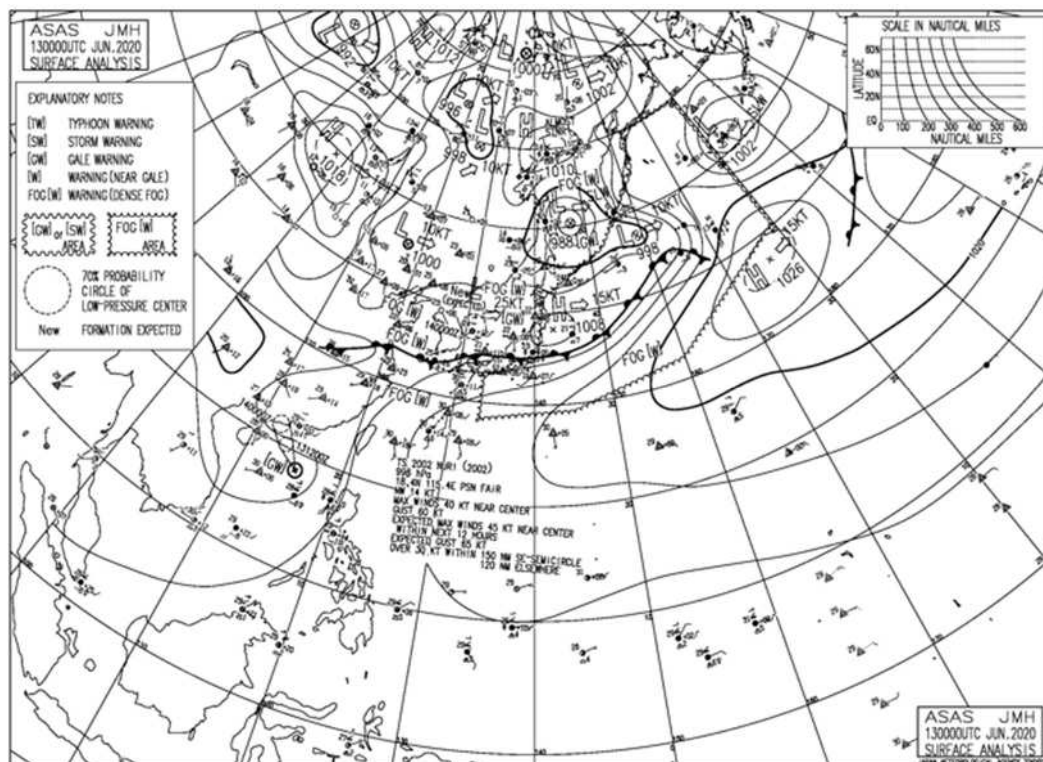

③ 降水量

令和2年6月12日～13日の降水量（単位：mm）

日	12日	13日	計	1時間降水量		
				最大	日	時分
阿久根	40.0	3.0	43.0	23.5	12	18:49
出水	58.5	15.0	73.5	24.0	12	19:11
大口	38.0	29.5	67.5	12.5	13	1:33
紫尾山	57.5	7.0	64.5	12.0	12	1:36
さつま柏原	56.5	55.0	111.5	17.5	12	19:46
中甕	38.0	0.0	38.0	16.5	12	16:12
川内	42.5	26.5	69.0	16.5	13	18:47
溝辺	78.0	17.0	95.0	24.5	12	14:44
八重山	76.5	2.0	78.5	16.0	12	14:08
東市来	57.5	0.5	58.0	19.0	12	15:34
牧之原	107.0	0.5	107.5	27.5	12	16:26
鹿児島	78.5	0.0	78.5	19.0	12	15:57
輝北	102.0	0.5	102.5	20.5	12	15:22
大隅	60.0	0.0	60.0	13.0	12	15:29
加世田	97.0	0.0	97.0	31.0	12	14:46
吉ヶ別府	123.0	4.5	127.5	26.0	12	21:13
志布志	97.5	0.0	97.5	37.0	12	21:16
喜入	94.5	3.5	98.0	18.5	12	17:46
鹿屋	74.5	0.0	74.5	15.0	12	5:44
肝付前田	54.0	0.0	54.0	12.0	12	14:14
枕崎	86.5	0.0	86.5	32.0	12	13:26
指宿	94.0	0.0	94.0	23.0	12	13:28
内之浦	43.5	0.0	43.5	12.5	12	14:38
田代	138.0	0.0	138.0	37.0	12	7:01
佐多	108.0	0.0	108.0	43.5	12	19:18
種子島	35.5	0.0	35.5	17.5	12	11:13
中種子	39.0	0.0	39.0	15.5	12	11:10
上中	23.0	0.0	23.0	9.0	12	13:30
屋久島	16.5	0.0	16.5	8.0	12	11:38
尾之間	43.0	0.0	43.0	13.0	12	10:16
中之島	42.0	0.0	42.0	16.5	12	7:32
平島	45.0	0.0	45.0	30.0	12	6:20
諏訪之瀬島	20.5	0.0	20.5	13.0	12	5:59
小宝島	37.5	0.0	37.5	21.0	12	2:44
宝島	29.5	0.0	29.5	18.0	12	2:33
笠利	0.5	0.0	0.5	0.5	12	1:56
名瀬	0.0	0.0	0.0	0.0	13	24:00
喜界島	0.0	0.0	0.0	0.0	13	24:00
古仁屋	0.0	0.0	0.0	0.0	13	24:00
天城	0.0	0.0	0.0	0.5	12	0:11
伊仙	0.5	0.0	0.5	0.5	12	2:09
沖永良部	0.0	0.0	0.0	0.0	13	24:00
与論島	0.0	0.0	0.0	0.0	13	24:00

## 16. 令和2年6月13日～14日 大雨

### (1) 気象概況

13日は、梅雨前線が対馬海峡から本州付近に停滞した。前線に向かって暖かく湿った空気が鹿児島県に流れ込んだため、大気の状態が不安定になり薩摩地方の所々で積乱雲が発達した。14日は、梅雨前線上の低気圧が日本海へ進み、暖かく湿った空気が流れ込みやすく大気的不安定な状態が続いた。

日最大1時間降水量は、さつま柏原17.5ミリ（13日01時54分）、川内16.5ミリ（13日18時47分）、大口12.5ミリ（13日01時33分）のやや強い雨を観測した。

日降水量は、13日にさつま柏原55.0ミリを観測したほか、13日から14日にかけての降水量は、さつま柏原69.0ミリ、大口40.5ミリなど薩摩地方で50ミリ前後の雨となった。

### ※ 官署の天気

鹿児島・・・	13日	晴時々曇
	14日	曇後時々雨
名瀬・・・	13日	欠測
	14日	欠測

(2) 警戒状況

① 注意報・警報発表状況

鹿児島県（奄美地方を除く）

発表日時	地 域	種 類		解 除
		警 報	注 意 報	
06/13 00:35	鹿児島・日置	大雨	雷	
	出水・伊佐		大雨、雷	
	川薩・姶良	大雨	雷	
	甑島		大雨、雷	
	指宿・川辺	大雨	雷	
	曾於		大雨、雷	
	肝属	大雨	雷	
	種子島・屋久島地方			解除
06/13 04:41	鹿児島・日置	大雨	雷	
	出水・伊佐		大雨、雷	
	川薩・姶良	大雨	雷	
	甑島		大雨、雷	
	指宿・川辺	大雨	雷	
	大隅地方		大雨、雷	
06/13 06:45	鹿児島・日置	大雨	雷	
	出水・伊佐		大雨、雷	
	川薩・姶良		大雨、雷	
	甑島		雷	
	指宿・川辺	大雨	雷	
	大隅地方		大雨、雷	
06/13 08:05	鹿児島・日置		大雨、雷	
	出水・伊佐		大雨、雷	
	川薩・姶良		大雨、雷	
	甑島		雷	
	指宿・川辺		大雨、雷	
	大隅地方		大雨、雷	
06/13 10:50	鹿児島・日置		大雨、雷	
	出水・伊佐		大雨、雷	
	川薩・姶良		大雨、雷	
	甑島		雷	
	指宿・川辺		雷	
	大隅地方		雷	
06/13 16:28	鹿児島・日置		雷	
	出水・伊佐		大雨、雷	
	川薩・姶良		大雨、雷	
	甑島		雷	
	指宿・川辺		雷	
	大隅地方			解除
06/13 18:23	鹿児島・日置		大雨、雷	
	出水・伊佐		大雨、雷	
	川薩・姶良		大雨、雷	
	甑島		雷	
	指宿・川辺			解除

06/13 19:15	鹿兒島・日置		大雨、雷	
	出水・伊佐		大雨、雷	
	川薩・始良	大雨	雷	
	甌島		雷	
06/14 00:23	鹿兒島・日置		大雨、雷、波浪	
	出水・伊佐		大雨、雷、波浪	
	川薩・始良	大雨	雷、波浪	
	甌島		雷、波浪	
	指宿・川辺		雷、波浪	
06/14 04:52	大隅地方		雷	
	鹿兒島・日置		大雨、雷、強風、波浪	
	出水・伊佐		大雨、雷、強風、波浪	
	川薩・始良	大雨	雷、強風、波浪	
	甌島		雷、強風、波浪	
	指宿・川辺		雷、波浪	
06/14 09:50	大隅地方		雷	
	種子島・屋久島地方		波浪	
	鹿兒島・日置		大雨、雷、強風、波浪	
	出水・伊佐		大雨、雷、強風、波浪	
	川薩・始良		大雨、雷、強風、波浪	
	甌島		大雨、雷、強風、波浪	
06/14 16:11	指宿・川辺		大雨、雷、波浪	
	大隅地方		大雨、雷	
	薩摩地方		大雨、雷、強風、波浪	
	種子島・屋久島地方		雷、波浪	
06/14 22:10	薩摩地方		大雨、雷、強風、波浪	
	大隅地方		大雨、雷、強風	
	種子島・屋久島地方		雷、波浪	

鹿兒島県（奄美地方）

発表日時	地 域	種 類		解 除
		警 報	注 意 報	
06/14 16:31	十島村		雷、波浪	

② 地上天気図

令和2年6月13日09時

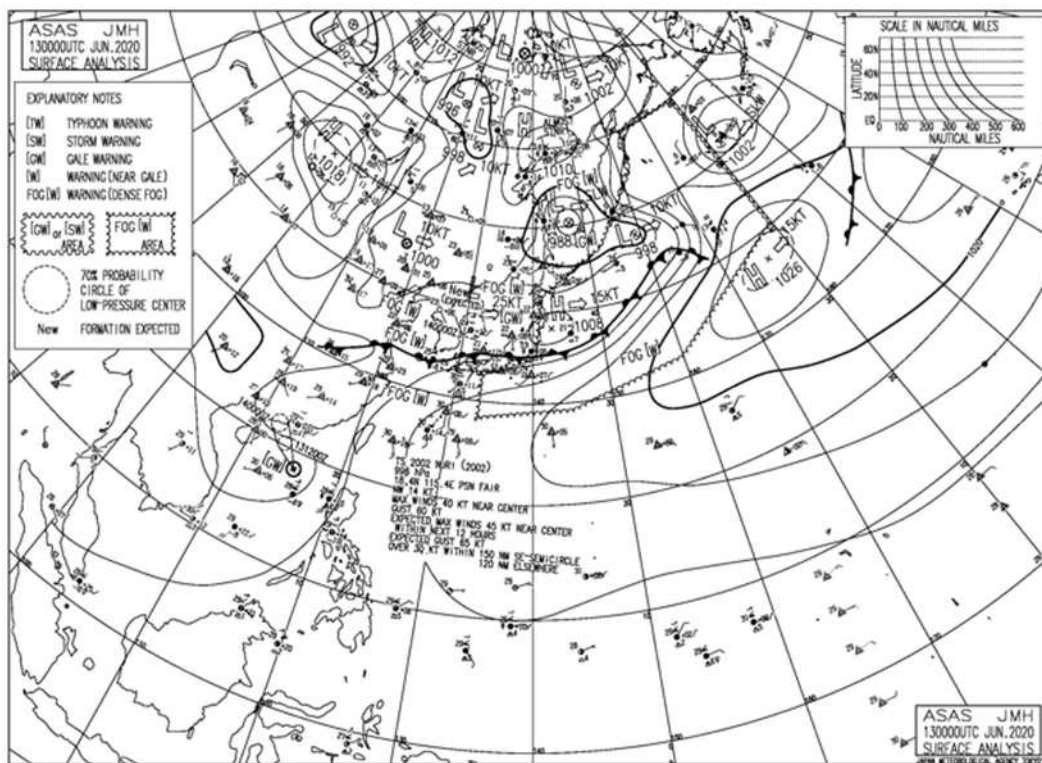

令和2年6月14日09時

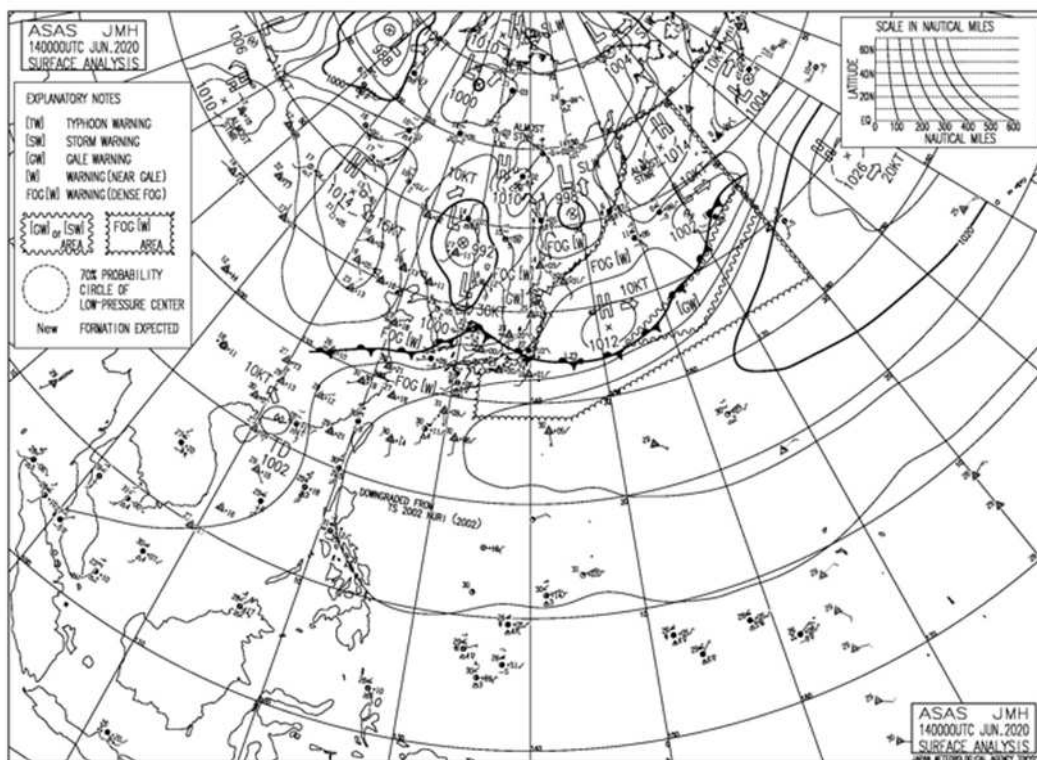

③ 降水量

令和2年6月13日～14日の降水量（単位：mm）

日	13日	14日	計	1時間降水量		
				最大	日	時分
阿久根	3.0	0.0	3.0	2.5	13	0:20
出水	15.0	2.5	17.5	7.0	13	1:29
大口	29.5	11.0	40.5	12.5	13	1:33
紫尾山	7.0	28.5	35.5	6.5	14	17:11
さつま柏原	55.0	14.0	69.0	17.5	13	1:54
中甕	0.0	0.0	0.0	0.0	14	24:00
川内	26.5	1.0	27.5	16.5	13	18:47
溝辺	17.0	18.0	35.0	8.0	14	0:12
八重山	2.0	20.0	22.0	6.0	14	17:41
東市来	0.5	0.0	0.5	0.5	13	23:55
牧之原	0.5	9.5	10.0	7.0	14	24:00
鹿兒島	0.0	0.0	0.0	0.0	14	0:00
輝北	0.5	5.0	5.5	2.0	14	20:09
大隅	0.0	1.0	1.0	0.5	14	21:35
加世田	0.0	0.5	0.5	0.5	14	20:56
吉ヶ別府	4.5	23.5	28.0	6.0	14	15:59
志布志	0.0	0.5	0.5	0.5	14	19:01
喜入	3.5	9.0	12.5	3.0	14	14:16
鹿屋	0.0	8.0	8.0	4.5	14	16:17
肝付前田	0.0	1.5	1.5	1.0	14	24:00
枕崎	0.0	0.0	0.0	0.0	14	24:00
指宿	0.0	0.0	0.0	0.0	14	24:00
内之浦	0.0	3.5	3.5	1.0	14	19:29
田代	0.0	0.5	0.5	0.5	14	24:00
佐多	0.0	0.0	0.0	0.0	14	24:00
種子島	0.0	0.0	0.0	0.0	14	24:00
中種子	0.0	0.0	0.0	0.0	14	24:00
上中	0.0	0.0	0.0	0.0	14	24:00
屋久島	0.0	0.0	0.0	0.0	14	24:00
尾之間	0.0	0.0	0.0	0.0	14	24:00
中之島	0.0	0.0	0.0	0.0	14	24:00
平島	0.0	0.0	0.0	0.0	14	24:00
諏訪之瀬島	0.0	0.0	0.0	0.0	14	24:00
小宝島	0.0	0.0	0.0	0.0	14	24:00
宝島	0.0	0.0	0.0	0.0	14	24:00
笠利	0.0	0.0	0.0	0.0	14	24:00
名瀬	0.0	0.0	0.0	0.0	14	24:00
喜界島	0.0	0.0	0.0	0.0	14	24:00
古仁屋	0.0	0.0	0.0	0.0	14	24:00
天城	0.0	0.0	0.0	0.0	14	24:00
伊仙	0.0	0.0	0.0	0.0	14	24:00
沖永良部	0.0	0.0	0.0	0.0	14	24:00
与論島	0.0	0.0	0.0	0.0	14	24:00

## 17. 令和2年6月17日 大雨

### (1) 気象概況

奄美付近に停滞している梅雨前線に向かって暖かく湿った空気が流れ込んだ。このため、梅雨前線の活動が活発になり奄美地方には発達した雨雲が次々とかかった。

日最大1時間降水量は、古仁屋54.5ミリ（02時19分）と非常に激しい雨を観測したほか、喜界島30.0ミリ（08時13分）、名瀬24.0ミリ（00時41分）、小宝島22.5ミリ（07時34分）と奄美地方で強い雨を観測した。

日降水量は、古仁屋123.5ミリと6月に降る平年の降水量の約3分の1の雨が1日で降ったほか、喜界島93.5ミリ、名瀬71.0ミリなど奄美地方で大雨となった。

### ※ 官署の天気

鹿児島・・・17日 曇後時々雨

名瀬・・・17日 欠測

### (2) 警戒状況

#### ① 注意報・警報発表状況

鹿児島県（奄美地方を除く）

発表日時	地域	種類		解除
		警報	注意報	
06/17 10:48	種子島・屋久島地方		雷	
06/17 16:17	薩摩地方		雷	
	大隅地方		雷	
	種子島地方		雷	
	屋久島地方		大雨、雷	
06/17 20:15	鹿児島県（奄美地方除く）		雷	

鹿児島県（奄美地方）

発表日時	地域	種類		解除
		警報	注意報	
06/17 00:52	北部		大雨、雷、洪水	
	南部		雷	
	十島村		雷	
06/17 02:03	北部	洪水	大雨、雷	
	南部		雷	
	十島村		雷	
06/17 05:31	北部	洪水	大雨、雷	
	南部		雷	
	十島村		雷	
06/17 07:36	北部		大雨、雷、洪水	
	南部		雷	
	十島村		雷	



06/17 08:24	北部 南部 十島村		大雨、雷、洪水 雷 雷	
06/17 11:41	北部 南部 十島村		大雨、雷 雷 雷	
06/17 14:42	北部 南部 十島村		大雨、雷 雷 雷	
06/17 17:13	北部 南部 十島村		大雨、雷 雷 雷	
06/17 19:52	北部 南部 十島村		雷、波浪	解除 解除

② 地上天気図

令和2年6月17日09時

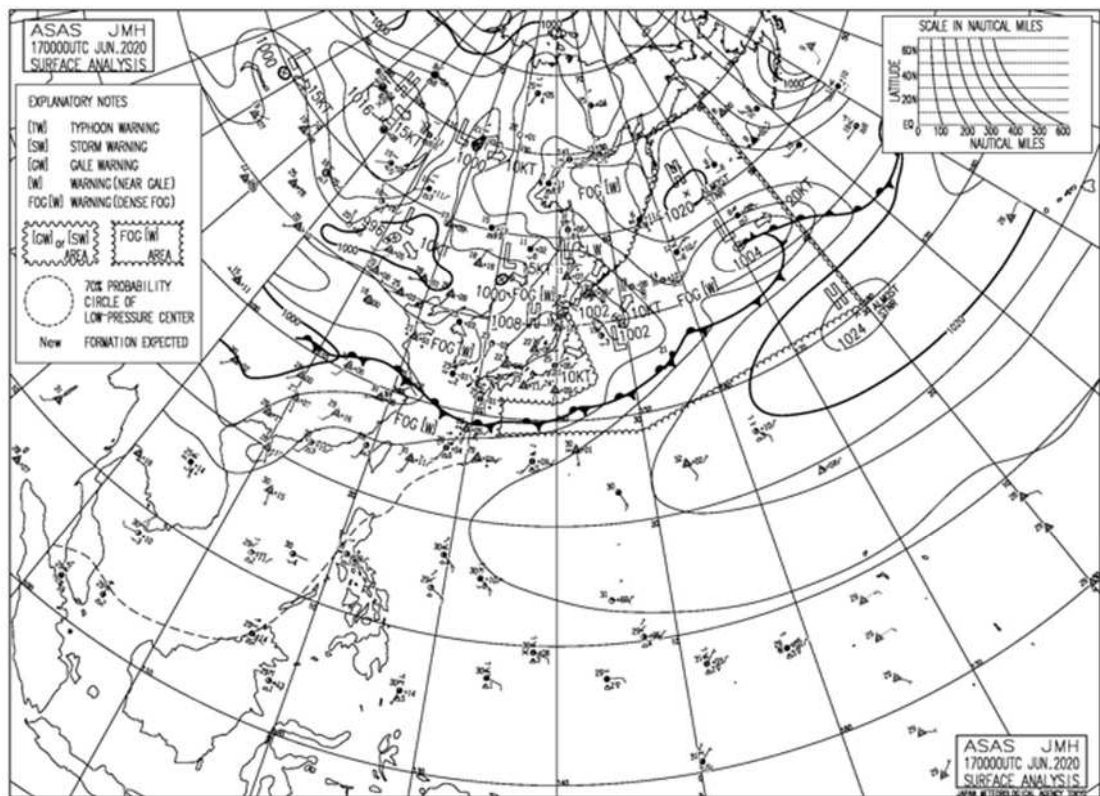

③ 降水量

令和2年6月17日の降水量（単位：mm）

日	17日	計	1時間降水量		
			最大	日	時分
阿久根	5.5	5.5	4.5	17	22:04
出水	13.5	13.5	12.0	17	22:27
大口	12.0	12.0	9.0	17	23:21
紫尾山	11.0	11.0	7.0	17	22:44
さつま柏原	13.5	13.5	10.5	17	22:28
中甕	13.0	13.0	12.5	17	20:40
川内	9.5	9.5	8.5	17	22:04
溝辺	17.5	17.5	15.0	17	22:46
八重山	15.5	15.5	11.5	17	21:27
東市来	10.0	10.0	5.5	17	22:05
牧之原	28.5	28.5	19.5	17	22:31
鹿兒島	8.5	8.5	4.5	17	23:31
輝北	18.5	18.5	9.0	17	22:02
大隅	21.0	21.0	12.0	17	22:36
加世田	7.0	7.0	2.5	17	22:43
吉ヶ別府	21.5	21.5	13.0	17	23:52
志布志	16.0	16.0	8.5	17	22:48
喜入	8.5	8.5	4.0	17	23:06
鹿屋	16.5	16.5	9.0	17	22:15
肝付前田	16.0	16.0	7.5	17	23:25
枕崎	1.5	1.5	1.0	17	22:06
指宿	2.5	2.5	2.0	17	20:27
内之浦	10.0	10.0	6.5	17	22:19
田代	3.0	3.0	2.5	17	20:41
佐多	2.5	2.5	1.5	17	21:59
種子島	2.0	2.0	1.5	17	21:17
中種子	5.5	5.5	4.0	17	21:07
上中	4.5	4.5	2.5	17	19:09
屋久島	7.5	7.5	3.0	17	19:00
尾之間	47.0	47.0	14.5	17	16:44
中之島	34.5	34.5	10.0	17	7:06
平島	56.5	56.5	14.5	17	18:08
諏訪之瀬島	29.5	29.5	6.0	17	7:23
小宝島	37.0	37.0	22.5	17	7:34
宝島	33.0	33.0	17.5	17	8:19
笠利	38.0	38.0	11.0	17	1:00
名瀬	71.0	71.0	24.0	17	0:41
喜界島	93.5	93.5	30.0	17	8:13
古仁屋	123.5	123.5	54.5	17	2:19
天城	3.0	3.0	2.5	17	2:57
伊仙	1.0	1.0	0.5	17	3:43
沖永良部	0.0	0.0	0.0	17	24:00
与論島	0.0	0.0	0.0	17	24:00

## 18. 令和2年6月22日 大雨

### (1) 気象概況

奄美付近に停滞している梅雨前線に向かって暖かく湿った空気が流れ込んだ。このため、梅雨前線の活動が活発になり奄美地方には発達した雨雲がかかった。

日最大1時間降水量は、沖永良部39.5ミリ（06時58分）、名瀬36.0ミリ（02時29分）の激しい雨を観測したほか、天城29.5ミリ（05時41分）、古仁屋24.5ミリ（03時40分）、喜界島21.0ミリ（04時02分）、与論島21.0ミリ（12時24分）と奄美地方で強い雨が降った。

日降水量は、沖永良部117.5ミリと6月に降る平年の降水量の約3分の1の雨が1日で降ったほか、与論島75.5ミリ、名瀬65.5ミリ、天城53.5ミリなど奄美地方で50ミリを超える雨となった。

### ※ 官署の天気

鹿児島・・・22日 晴

名瀬・・・22日 欠測

### (2) 警戒状況

#### ① 注意報・警報発表状況

鹿児島県（奄美地方）

発表日時	地域	種類		解除
		警報	注意報	
06/22 02:58	北部		大雨、雷、洪水	
	南部		大雨、雷、洪水	
	十島村		雷	
06/22 03:22	北部	大雨	雷、洪水	
	南部		大雨、雷、洪水	
	十島村		雷	
06/22 06:16	北部	大雨	雷、洪水	
	南部	大雨	雷、洪水	
	十島村		雷	
06/22 07:04	北部	大雨	雷、洪水	
	南部	大雨	雷、洪水	
	十島村		雷	
06/22 11:28	北部		大雨、雷	
	南部	大雨	雷、洪水	
	十島村			解除
06/22 16:30	北部		大雨、雷	
	南部		大雨、雷	
06/22 21:32	北部			解除
	南部		大雨	

② 地上天気図

令和2年6月22日09時

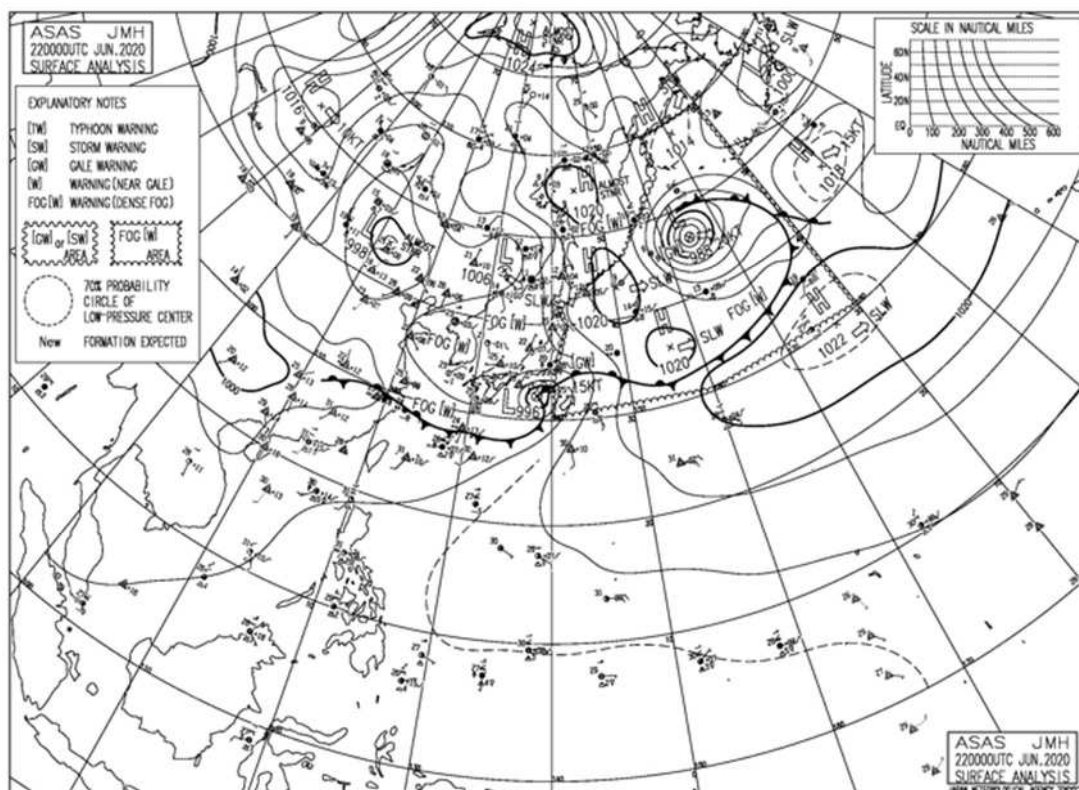

③ 降水量

令和2年6月22日の降水量（単位：mm）

日	22日	計	1時間降水量		
			最大	日	時分
阿久根	0.0	0.0	0.0	22	24:00
出水	0.0	0.0	0.0	22	24:00
大口	0.0	0.0	0.0	22	24:00
紫尾山	0.0	0.0	0.0	22	24:00
さつま柏原	0.0	0.0	0.0	22	24:00
中甕	0.0	0.0	0.0	22	24:00
川内	0.0	0.0	0.0	22	24:00
溝辺	0.0	0.0	0.0	22	24:00
八重山	0.0	0.0	0.0	22	24:00
東市来	0.0	0.0	0.0	22	24:00
牧之原	0.0	0.0	0.0	22	24:00
鹿児島	0.0	0.0	0.0	22	24:00
輝北	0.0	0.0	0.0	22	24:00
大隅	0.0	0.0	0.0	22	24:00
加世田	0.0	0.0	0.0	22	24:00
吉ヶ別府	0.0	0.0	0.0	22	24:00
志布志	0.0	0.0	0.0	22	24:00
喜入	0.0	0.0	0.0	22	24:00
鹿屋	0.0	0.0	0.0	22	24:00
肝付前田	0.0	0.0	0.0	22	24:00
枕崎	0.0	0.0	0.0	22	24:00
指宿	0.0	0.0	0.0	22	24:00
内之浦	0.0	0.0	0.0	22	24:00
田代	0.0	0.0	0.0	22	24:00
佐多	0.0	0.0	0.0	22	24:00
種子島	0.0	0.0	0.0	22	24:00
中種子	0.0	0.0	0.5	22	11:38
上中	0.0	0.0	0.0	22	24:00
屋久島	1.0	1.0	1.0	22	11:42
尾之間	0.0	0.0	0.0	22	24:00
中之島	0.5	0.5	0.5	22	8:24
平島	3.0	3.0	2.5	22	6:57
諏訪之瀬島	5.0	5.0	4.0	22	7:16
小宝島	0.5	0.5	0.5	22	6:48
宝島	2.5	2.5	2.5	22	10:23
笠利	17.5	17.5	8.5	22	2:19
名瀬	65.5	65.5	36.0	22	2:29
喜界島	38.5	38.5	21.0	22	4:02
古仁屋	48.5	48.5	24.5	22	3:40
天城	53.5	53.5	29.5	22	5:41
伊仙	47.0	47.0	8.0	22	4:49
沖永良部	117.5	117.5	39.5	22	6:58
与論島	75.5	75.5	21.0	22	12:24

## 19. 令和2年6月27日～28日 大雨

### (1) 気象概況

27日は、暖かく湿った空気が日本の南に中心を持つ高気圧の縁辺に沿って九州北部付近に停滞している梅雨前線に流れ込んだ。このため前線の活動が活発になり県本土を中心に東シナ海から発達した雨雲が次々とかかった。28日は、梅雨前線が九州南部付近にかかり、特に薩摩・大隅半島の南部や種子島・屋久島地方、奄美地方で強雨となった。

日最大1時間降水量は、27日に八重山63.5ミリ（17時31分）、紫尾山57.5ミリ（13時48分）の非常に激しい雨を観測したほか、東市来48.5ミリ（16時46分）、阿久根45.5ミリ（15時50分）、溝辺45.5ミリ（13時22分）、牧之原42.5ミリ（11時09分）など、県本土を中心に激しい雨が降った。28日には上中64.5ミリ（07時24分）、田代58.5ミリ（05時37分）、佐多56.5ミリ（05時34分）、宝島55.5ミリ（10時02分）と大隅地方や種子島地方、奄美地方で非常に激しい雨を観測した。

日降水量は、27日に紫尾山249.0ミリと6月に降る平年の降水量の約3分の1の雨が1日で降った。また、溝辺229.0ミリと6月の観測史上第3位を更新し、紫尾山249.0ミリ、溝辺229.0ミリ、吉ヶ別府204.0ミリと200ミリ以上の雨が降ったほか、県本土のほとんどの地点で100ミリ以上を観測した。

27日から28日にかけての降水量は、紫尾山317.0ミリと300ミリを超える雨を観測したほか、吉ヶ別府288.5ミリ、八重山256.5ミリ、溝辺255.5ミリ、牧之原255.0ミリ、田代246.5ミリ、鹿屋240.5ミリ、大隅226.0ミリ、さつま柏原210.5ミリ、佐多208.5ミリ、指宿203.0ミリ、大口200.0ミリなど、県本土の多くの地点で200ミリを超える顕著な大雨となった。

### ※ 官署の天気

鹿児島・・・	27日	大雨一時曇、雷を伴う
	28日	曇時々晴
名瀬・・・	27日	欠測
	28日	欠測

(2) 警戒状況

① 注意報・警報発表状況

鹿児島県（奄美地方を除く）

発表日時	地 域	種 類		解 除
		警 報	注 意 報	
06/27 06:43	鹿児島県（奄美地方除く）		雷	
06/27 10:22	鹿児島・日置		大雨、雷、洪水	
	出水・伊佐		大雨、雷	
	川薩・始良		大雨、雷	
	甕島		雷	
	指宿・川辺		大雨、雷	
	大隅地方		大雨、雷	
	種子島・屋久島地方		雷	
06/27 11:08	鹿児島・日置		大雨、雷、洪水	
	出水・伊佐		大雨、雷	
	川薩・始良		大雨、雷	
	甕島		雷	
	指宿・川辺		大雨、雷、洪水	
	大隅地方		大雨、雷	
	種子島・屋久島地方		雷	
06/27 12:47	鹿児島・日置		大雨、雷、洪水	
	出水・伊佐		大雨、雷	
	川薩・始良		大雨、雷、洪水	
	甕島		雷	
	指宿・川辺		大雨、雷、洪水	
	曾於		大雨、雷	
	肝属		大雨、雷、洪水	
種子島・屋久島地方		雷		
06/27 14:19	鹿児島・日置		大雨、雷、洪水	
	出水・伊佐	大雨	雷、洪水	
	川薩・始良	大雨	雷、洪水	
	甕島		雷	
	指宿・川辺		大雨、雷、洪水	
	曾於		大雨、雷	
	肝属		大雨、雷、洪水	
種子島・屋久島地方		雷		
06/27 15:37	鹿児島・日置	大雨	雷、強風、波浪、洪水	
	出水・伊佐	大雨	雷、強風、波浪、洪水	
	川薩・始良	大雨	雷、強風、波浪、洪水	
	甕島		大雨、雷、強風、波浪	
	指宿・川辺		大雨、雷、強風、波浪、洪水	
	曾於		大雨、雷、強風、波浪	
	肝属		大雨、雷、強風、波浪、洪水	
種子島地方		雷、波浪		
屋久島地方		大雨、雷、波浪		
06/27 16:55	鹿児島・日置	大雨	雷、強風、波浪、洪水	
	出水・伊佐	大雨、洪水	雷、強風、波浪	
	川薩・始良	大雨、洪水	雷、強風、波浪	
	甕島		大雨、雷、強風、波浪	
	指宿・川辺		大雨、雷、強風、波浪、洪水	
	曾於		大雨、雷、強風、波浪	
	肝属		大雨、雷、強風、波浪、洪水	
種子島地方		雷、波浪		
屋久島地方		大雨、雷、波浪		

06/27 17:46	鹿兒島・日置	大雨	雷、強風、波浪、洪水	
	出水・伊佐	大雨、洪水	雷、強風、波浪	
	川薩・始良	大雨、洪水	雷、強風、波浪	
	甌島	大雨	雷、強風、波浪	
	指宿・川辺	大雨	雷、強風、波浪、洪水	
	曾於	大雨	雷、強風、波浪	
	肝属	大雨	雷、強風、波浪、洪水	
	種子島地方		雷、強風、波浪	
	屋久島地方		大雨、雷、強風、波浪	
06/27 18:24	鹿兒島・日置	大雨、洪水	雷、強風、波浪	
	出水・伊佐	大雨、洪水	雷、強風、波浪	
	川薩・始良	大雨、洪水	雷、強風、波浪	
	甌島	大雨	雷、強風、波浪	
	指宿・川辺	大雨	雷、強風、波浪、洪水	
	大隅地方		雷、強風、波浪、洪水	
	種子島・屋久島地方		大雨、雷、強風、波浪	
06/27 21:21	鹿兒島・日置	大雨、洪水	雷、強風、波浪	
	出水・伊佐	大雨、洪水	雷、強風、波浪	
	川薩・始良	大雨、洪水	雷、強風、波浪	
	甌島	大雨	雷、強風、波浪	
	指宿・川辺	大雨	雷、強風、波浪、洪水	
	大隅地方	大雨	雷、強風、波浪、洪水	
	種子島・屋久島地方		大雨、雷、強風、波浪	
06/28 02:43	鹿兒島・日置	大雨	雷、強風、波浪、洪水	
	出水・伊佐	大雨、洪水	雷、強風、波浪	
	川薩・始良	大雨、洪水	雷、強風、波浪	
	甌島	大雨	雷、強風、波浪	
	指宿・川辺	大雨	雷、強風、波浪、洪水	
	曾於	大雨	雷、強風、波浪、洪水	
	肝属	大雨、洪水	雷、強風、波浪	
	種子島・屋久島地方		大雨、雷、強風、波浪	
06/28 04:11	鹿兒島・日置	大雨、洪水	雷、強風、波浪	
	出水・伊佐	大雨、洪水	雷、強風、波浪	
	川薩・始良	大雨、洪水	雷、強風、波浪	
	甌島	大雨	雷、強風、波浪	
	指宿・川辺	大雨	雷、強風、波浪、洪水	
	曾於	大雨	雷、強風、波浪、洪水	
	肝属	大雨、洪水	雷、強風、波浪	
	種子島地方	大雨	雷、強風、波浪	
	屋久島地方		大雨、雷、強風、波浪	
06/28 05:14	鹿兒島・日置	大雨、洪水	雷、強風、波浪	
	出水・伊佐	大雨、洪水	雷、強風、波浪	
	川薩・始良	大雨、洪水	雷、強風、波浪	
	甌島	大雨	雷、強風、波浪	
	指宿・川辺	大雨	雷、強風、波浪、洪水	
	曾於	大雨	雷、強風、波浪、洪水	
	肝属	大雨、洪水	雷、強風、波浪	
	種子島地方	大雨	雷、強風、波浪	
	屋久島地方		大雨、雷、強風、波浪	



06/28 05:35	鹿兒島・日置	大雨、洪水	雷、強風、波浪	
	出水・伊佐	大雨、洪水	雷、強風、波浪	
	川薩・始良	大雨、洪水	雷、強風、波浪	
	甌島		大雨、雷、強風、波浪	
	指宿・川辺	大雨	雷、強風、波浪、洪水	
	曾於	大雨	雷、強風、波浪、洪水	
	肝属	大雨、洪水	雷、強風、波浪	
	種子島地方	大雨	雷、強風、波浪	
06/28 06:11	鹿兒島・日置	大雨	雷、強風、波浪	
	出水・伊佐	大雨	雷、強風、波浪	
	川薩・始良	大雨	雷、強風、波浪	
	甌島		大雨、雷、強風、波浪	
	指宿・川辺	大雨	雷、強風、波浪	
	曾於	大雨	雷、強風、波浪、洪水	
	肝属	大雨、洪水	雷、強風、波浪	
	種子島・屋久島地方		雷、強風、波浪	
06/28 06:43	鹿兒島・日置	大雨	雷、強風、波浪	
	出水・伊佐	大雨	雷、強風、波浪	
	川薩・始良	大雨	雷、強風、波浪	
	甌島		大雨、雷、強風、波浪	
	指宿・川辺	大雨	雷、強風、波浪	
	曾於	大雨	雷、強風、波浪、洪水	
	肝属	大雨、洪水	雷、強風、波浪	
	種子島地方	大雨	雷、強風、波浪	
06/28 07:13	鹿兒島・日置	大雨	雷、強風、波浪	
	出水・伊佐		大雨、雷、強風、波浪	
	川薩・始良	大雨	雷、強風、波浪	
	甌島		大雨、雷、強風、波浪	
	指宿・川辺	大雨	雷、強風、波浪	
	曾於	大雨	雷、強風、波浪	
	肝属	大雨	雷、強風、波浪、洪水	
	種子島・屋久島地方	大雨	雷、強風、波浪、洪水	
06/28 07:26	鹿兒島・日置	大雨	雷、強風、波浪	
	出水・伊佐		大雨、雷、強風、波浪	
	川薩・始良	大雨	雷、強風、波浪	
	甌島		大雨、雷、強風、波浪	
	指宿・川辺	大雨	雷、強風、波浪	
	曾於	大雨	雷、強風、波浪	
	肝属	大雨	雷、強風、波浪、洪水	
	種子島地方	大雨	雷、強風、波浪、洪水	
06/28 08:31	鹿兒島・日置	大雨	波浪	
	出水・伊佐		波浪	
	川薩・始良		大雨、波浪	
	甌島		波浪	
	指宿・川辺	大雨	波浪	
	大隅地方		波浪	
	種子島地方		大雨、雷、強風、波浪、洪水	
	屋久島地方	洪水	大雨、雷、強風、波浪	

06/28 09:37	鹿兒島・日置		大雨	
	出水・伊佐			解除
	川薩・姶良		大雨	
	甌島			解除
	指宿・川辺		大雨	
	大隅地方		大雨、波浪	
	種子島地方		大雨、波浪	
06/28 11:41	屋久島地方		大雨、波浪、洪水	
	鹿兒島・日置		大雨	
	川薩・姶良		大雨	
	指宿・川辺		大雨	
	大隅地方		大雨、波浪	
06/28 14:36	種子島・屋久島地方		大雨、波浪	
	鹿兒島・日置			解除
	川薩・姶良			解除
	指宿・川辺			解除
	大隅地方			解除
06/28 17:50	種子島・屋久島地方		波浪	
				解除

鹿兒島県（奄美地方）

発表日時	地 域	種 類		解 除
		警 報	注 意 報	
06/27 04:17	奄美地方		雷	
06/27 16:37	北部		雷	
	南部		雷	
	十島村		雷、波浪	
06/28 03:27	北部		雷、波浪	
	南部		雷、波浪	
	十島村		雷、強風、波浪	
06/28 10:51	奄美地方		雷、波浪	
06/28 17:42	奄美地方		雷、波浪	
06/28 21:15	奄美地方		雷	

② 地上天気図

令和2年6月27日09時

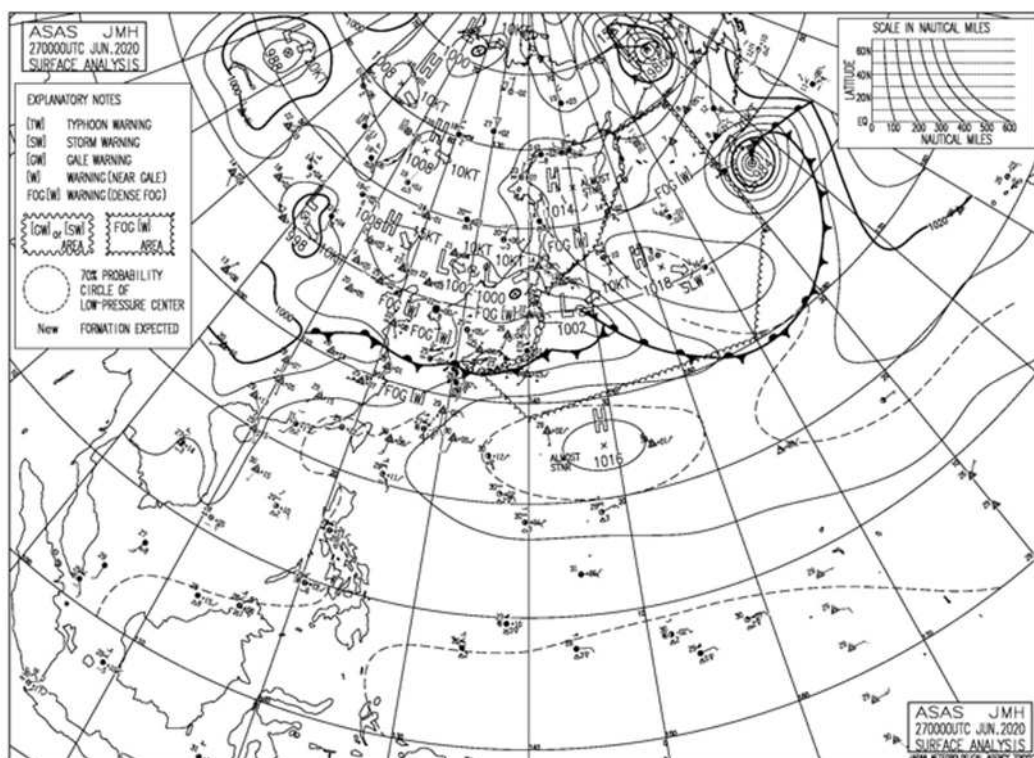

令和2年6月28日09時

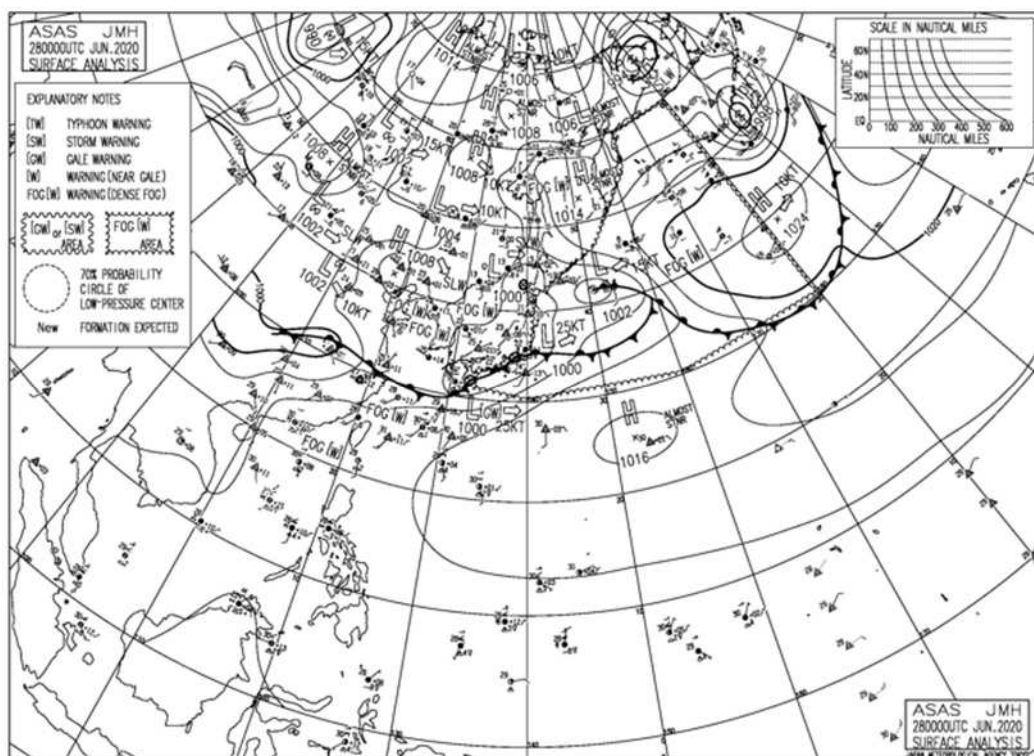

③ 降水量

令和2年6月27日～28日の降水量（単位：mm）

日	27日	28日	計	1時間降水量		
				最大	日	時分
阿久根	138.5	35.0	173.5	45.5	27	15:50
出水	140.0	38.5	178.5	39.5	27	15:39
大口	139.5	60.5	200.0	30.5	27	10:09
紫尾山	249.0	68.0	317.0	57.5	27	13:48
さつま柏原	179.0	31.5	210.5	39.0	27	13:32
中甕	108.0	13.0	121.0	31.0	27	15:53
川内	66.5	22.5	89.0	18.0	27	12:08
溝辺	229.0	26.5	255.5	45.5	27	13:22
八重山	193.5	63.0	256.5	63.5	27	17:31
東市来	100.0	45.0	145.0	48.5	27	16:46
牧之原	197.5	57.5	255.0	42.5	27	11:09
鹿児島	123.5	43.0	166.5	28.0	27	22:27
輝北	119.5	46.0	165.5	21.5	27	20:03
大隅	156.5	69.5	226.0	41.5	28	0:25
加世田	116.5	55.5	172.0	32.0	27	23:58
吉ヶ別府	204.0	84.5	288.5	36.5	27	20:13
志布志	76.5	38.0	114.5	16.5	27	12:01
喜入	136.5	40.5	177.0	23.0	27	9:27
鹿屋	141.0	99.5	240.5	35.0	28	5:38
肝付前田	98.0	51.5	149.5	21.5	28	5:34
枕崎	80.0	62.5	142.5	37.5	28	5:03
指宿	132.5	70.5	203.0	41.5	28	5:17
内之浦	67.0	92.0	159.0	47.5	28	5:48
田代	110.5	136.0	246.5	58.5	28	5:37
佐多	103.5	105.0	208.5	56.5	28	5:34
種子島	33.0	60.0	93.0	30.0	28	6:44
中種子	59.0	75.5	134.5	44.5	28	6:54
上中	20.0	90.0	110.0	64.5	28	7:24
屋久島	25.5	95.5	121.0	41.5	28	6:44
尾之間	13.0	45.5	58.5	29.5	28	6:49
中之島	0.0	41.0	41.0	35.5	28	7:26
平島	0.0	22.0	22.0	17.5	28	7:18
諏訪之瀬島	0.0	26.0	26.0	16.5	28	8:14
小宝島	0.0	50.5	50.5	24.0	28	10:21
宝島	0.0	85.0	85.0	55.5	28	10:02
笠利	0.0	13.0	13.0	4.0	28	14:35
名瀬	0.0	18.5	18.5	7.0	28	15:31
喜界島	0.0	16.5	16.5	9.0	28	14:54
古仁屋	0.0	25.5	25.5	19.5	28	15:46
天城	0.0	45.0	45.0	45.0	28	16:34
伊仙	0.0	20.5	20.5	20.0	28	17:17
沖永良部	0.0	0.0	0.0	0.0	28	24:00
与論島	0.5	0.0	0.5	0.5	27	6:29

## 20. 令和2年6月29日～30日 大雨

### (1) 気象概況

29日は、九州を北上した梅雨前線に伴う発達した雨雲が東シナ海から鹿児島県に進み通過した。30日は、朝鮮半島付近の低気圧から伸びる寒冷前線が接近・通過した。県内には暖かく湿った空気が流れ込み続け大気の状態が不安定になったため断続的に発達した雨雲がかかり、また前線に伴う発達した雨雲が通過し、県本土や種子島・屋久島地方で大雨となった。

日最大1時間降水量は、29日に中甕48.0ミリ(21時06分)、鹿屋40.0ミリ(23時35分)、屋久島33.5ミリ(23時24分)の激しい雨を観測した。30日には吉ヶ別府53.0ミリ(08時48分)の非常に激しい雨を観測したほか、溝辺48.5ミリ(06時00分)、八重山48.0ミリ(05時39分)、牧之原46.0ミリ(06時28分)、紫尾山45.0ミリ(05時03分)、東市来42.5ミリ(05時31分)、出水41.0ミリ(04時41分)、川内40.5ミリ(05時15分)、鹿児島40.0ミリ(06時03分)と県本土を中心に激しい雨が降った。

日降水量は、30日に吉ヶ別府212.0ミリと6月に降る平年の降水量の約3分の1の雨が1日で降ったほか、牧之原171.5ミリ、八重山171.0ミリ、紫尾山163.0ミリなど150ミリ以上を観測し、県本土の多くの地点で100ミリ以上の雨が降った。

29日から30日にかけての降水量は、吉ヶ別府258.0ミリ、屋久島225.0ミリ、牧之原218.5ミリ、八重山204.5ミリなど所々で200ミリを超える大雨となったほか、県本土の11の地点で150ミリを超えるなど大雨となった。

### ※ 官署の天気

鹿児島・・・29日 曇時々雨  
30日 大雨、雷を伴う  
名瀬・・・29日 欠測  
30日 欠測

## (2) 警戒状況

### ① 注意報・警報発表状況

鹿児島県（奄美地方を除く）

発表日時	地 域	種 類		解 除
		警 報	注 意 報	
06/29 05:02	鹿児島・日置		大雨、雷、強風、波浪、洪水	
06/29 08:26	出水・伊佐		大雨、雷、強風、波浪	
	川薩・姶良		大雨、雷、強風、波浪	
	甑島	大雨	雷、強風、波浪、洪水	
	指宿・川辺		大雨、雷、強風、波浪	
	曾於		大雨、雷、強風、波浪	
	肝属		大雨、雷、強風、波浪、洪水	
	種子島地方		雷	
	屋久島地方		大雨、雷	
06/29 15:28	鹿児島・日置		大雨、雷、強風、波浪	
	出水・伊佐		大雨、雷、強風、波浪	
	川薩・姶良		大雨、雷、強風、波浪	
	甑島		雷、強風、波浪	
	指宿・川辺		大雨、雷、強風、波浪	
	大隅地方		大雨、雷、強風、波浪	
	種子島地方		雷、強風、波浪	
	屋久島地方		大雨、雷、強風、波浪	
06/29 19:22	薩摩地方		大雨、雷、強風、波浪	
	大隅地方		大雨、雷、強風、波浪	
	種子島地方		雷、強風、波浪	
	屋久島地方		大雨、雷、強風、波浪	
06/29 20:57	鹿児島・日置		大雨、雷、強風、波浪	
	出水・伊佐		大雨、雷、強風、波浪	
	川薩・姶良		大雨、雷、強風、波浪	
	甑島	大雨	雷、強風、波浪	
	指宿・川辺		大雨、雷、強風、波浪	
	大隅地方		大雨、雷、強風、波浪	
	種子島地方		雷、強風、波浪	
	屋久島地方		大雨、雷、強風、波浪	
06/29 21:27	鹿児島・日置		大雨、雷、強風、波浪	
	出水・伊佐		大雨、雷、強風、波浪	
	川薩・姶良		大雨、雷、強風、波浪	
	甑島	大雨	雷、強風、波浪、洪水	
	指宿・川辺		大雨、雷、強風、波浪	
	大隅地方		大雨、雷、強風、波浪	
	種子島地方		雷、強風、波浪	
	屋久島地方		大雨、雷、強風、波浪	
06/29 21:42	鹿児島・日置		大雨、雷、強風、波浪	
	出水・伊佐		大雨、雷、強風、波浪	
	川薩・姶良		大雨、雷、強風、波浪	
	甑島	大雨	雷、強風、波浪、洪水	
	指宿・川辺		大雨、雷、強風、波浪	
	大隅地方		大雨、雷、強風、波浪	
	種子島・屋久島地方		大雨、雷、強風、波浪	

06/29 22:35	鹿兒島・日置		大雨、雷、強風、波浪、洪水	
	出水・伊佐		大雨、雷、強風、波浪	
	川薩・始良		大雨、雷、強風、波浪	
	甌島	大雨	雷、強風、波浪、洪水	
	指宿・川辺		大雨、雷、強風、波浪	
	大隅地方		大雨、雷、強風、波浪	
	種子島・屋久島地方		大雨、雷、強風、波浪	
06/29 23:28	鹿兒島・日置		大雨、雷、強風、波浪、洪水	
	出水・伊佐		大雨、雷、強風、波浪	
	川薩・始良		大雨、雷、強風、波浪	
	甌島	大雨	雷、強風、波浪、洪水	
	指宿・川辺		大雨、雷、強風、波浪	
	大隅地方		大雨、雷、強風、波浪	
	種子島・屋久島地方		大雨、雷、強風、波浪	
06/29 23:52	鹿兒島・日置		大雨、雷、強風、波浪、洪水	
	出水・伊佐		大雨、雷、強風、波浪	
	川薩・始良		大雨、雷、強風、波浪	
	甌島	大雨	雷、強風、波浪、洪水	
	指宿・川辺		大雨、雷、強風、波浪	
	曾於		大雨、雷、強風、波浪	
	肝属		大雨、雷、強風、波浪、洪水	
種子島・屋久島地方		大雨、雷、強風、波浪		
06/30 00:48	鹿兒島・日置	大雨	雷、強風、波浪、洪水	
	出水・伊佐		大雨、雷、強風、波浪	
	川薩・始良		大雨、雷、強風、波浪	
	甌島	大雨	雷、強風、波浪、洪水	
	指宿・川辺		大雨、雷、強風、波浪	
	曾於		大雨、雷、強風、波浪	
	肝属		大雨、雷、強風、波浪、洪水	
種子島・屋久島地方		大雨、雷、強風、波浪		
06/30 01:56	鹿兒島・日置	大雨	雷、強風、波浪、洪水	
	出水・伊佐		大雨、雷、強風、波浪	
	川薩・始良	大雨	雷、強風、波浪、洪水	
	甌島	大雨	雷、強風、波浪、洪水	
	指宿・川辺		大雨、雷、強風、波浪	
	大隅地方		大雨、雷、強風、波浪、洪水	
	種子島・屋久島地方		大雨、雷、強風、波浪	
06/30 02:32	鹿兒島・日置	大雨	雷、強風、波浪、洪水	
	出水・伊佐		大雨、雷、強風、波浪	
	川薩・始良	大雨	雷、強風、波浪、洪水	
	甌島	大雨	雷、強風、波浪、洪水	
	指宿・川辺		大雨、雷、強風、波浪	
	曾於	大雨	雷、強風、波浪、洪水	
	肝属		大雨、雷、強風、波浪、洪水	
種子島・屋久島地方		大雨、雷、強風、波浪		
06/30 05:20	鹿兒島・日置	大雨	雷、強風、波浪、洪水	
	出水・伊佐	大雨	雷、強風、波浪	
	川薩・始良	大雨	雷、強風、波浪、洪水	
	甌島	大雨	雷、強風、波浪、洪水	
	指宿・川辺	大雨	雷、強風、波浪	
	大隅地方	大雨	雷、強風、波浪、洪水	
	種子島・屋久島地方		大雨、雷、強風、波浪	

06/30 05:58	鹿児島・日置	大雨、洪水	雷、強風、波浪	
	出水・伊佐	大雨	雷、強風、波浪	
	川薩・姶良	大雨	雷、強風、波浪、洪水	
	甑島	大雨	雷、強風、波浪、洪水	
	指宿・川辺	大雨	雷、強風、波浪	
	大隅地方	大雨	雷、強風、波浪、洪水	
	種子島・屋久島地方		大雨、雷、強風、波浪	
06/30 06:47	鹿児島・日置	大雨、洪水	雷、強風、波浪	
	出水・伊佐	大雨	雷、強風、波浪、洪水	
	川薩・姶良	大雨	雷、強風、波浪、洪水	
	甑島	大雨	雷、強風、波浪、洪水	
	指宿・川辺	大雨	雷、強風、波浪	
	大隅地方	大雨	雷、強風、波浪、洪水	
	種子島・屋久島地方		大雨、雷、強風、波浪	
06/30 07:05	鹿児島・日置	大雨、洪水	雷、強風、波浪	
	出水・伊佐	大雨	雷、強風、波浪、洪水	
	川薩・姶良	大雨	雷、強風、波浪、洪水	
	甑島	大雨	雷、強風、波浪、洪水	
	指宿・川辺	大雨	雷、強風、波浪、洪水	
	大隅地方	大雨	雷、強風、波浪、洪水	
	種子島・屋久島地方		大雨、雷、強風、波浪	
06/30 07:25	鹿児島・日置	大雨、洪水	雷、強風、波浪	
	出水・伊佐	大雨	雷、強風、波浪、洪水	
	川薩・姶良	大雨	雷、強風、波浪、洪水	
	甑島	大雨	雷、強風、波浪、洪水	
	指宿・川辺	大雨	雷、強風、波浪、洪水	
	大隅地方	大雨	雷、強風、波浪、洪水	
	種子島・屋久島地方		大雨、雷、強風、波浪	
06/30 08:04	鹿児島・日置	大雨、洪水	雷、強風、波浪	
	出水・伊佐	大雨	雷、強風、波浪、洪水	
	川薩・姶良	大雨	雷、強風、波浪、洪水	
	甑島	大雨	雷、強風、波浪、洪水	
	指宿・川辺	大雨	雷、強風、波浪、洪水	
	曾於	大雨	雷、強風、波浪、洪水	
	肝属	大雨、洪水	雷、強風、波浪	
種子島・屋久島地方		大雨、雷、強風、波浪		
06/30 09:54	鹿児島・日置	大雨、洪水	雷、強風、波浪	
	出水・伊佐	大雨	雷、強風、波浪、洪水	
	川薩・姶良	大雨、洪水	雷、強風、波浪	
	甑島	大雨	雷、強風、波浪、洪水	
	指宿・川辺	大雨	雷、強風、波浪、洪水	
	大隅地方	大雨、洪水	雷、強風、波浪	
	種子島・屋久島地方		大雨、雷、強風、波浪	
06/30 13:14	鹿児島・日置	大雨、洪水	雷、強風、波浪	
	出水・伊佐	大雨	雷、強風、波浪、洪水	
	川薩・姶良	大雨、洪水	雷、強風、波浪	
	甑島	大雨	雷、強風、波浪、洪水	
	指宿・川辺	大雨	雷、強風、波浪、洪水	
	大隅地方	大雨、洪水	雷、強風、波浪	
	種子島・屋久島地方		大雨、雷、強風、波浪	
06/30 15:46	鹿児島・日置	大雨	雷、強風、波浪、洪水	
	出水・伊佐	大雨	雷、強風、波浪、洪水	
	川薩・姶良	大雨	雷、強風、波浪、洪水	
	甑島	大雨	雷、強風、波浪	
	指宿・川辺	大雨	雷、強風、波浪、洪水	
	大隅地方	大雨	雷、強風、波浪、洪水	
	種子島・屋久島地方	大雨	雷、強風、波浪	



06/30 18:25	薩摩地方		大雨、強風、波浪	
	大隅地方		大雨、強風、波浪	
	種子島・屋久島地方		大雨、雷、強風、波浪	
06/30 20:19	薩摩地方		波浪	
	大隅地方		波浪	
	種子島・屋久島地方		大雨、雷、波浪	
06/30 22:00	鹿兒島・日置		大雨、波浪	
	出水・伊佐		波浪	
	川薩・始良		大雨、波浪	
	甌島		波浪	
	指宿・川辺		大雨、波浪	
	大隅地方		大雨、波浪	
	種子島・屋久島地方		大雨、雷、波浪	
06/30 23:30	鹿兒島・日置	大雨	波浪	
	出水・伊佐		大雨、波浪	
	川薩・始良	大雨	波浪	
	甌島	大雨	波浪	
	指宿・川辺	大雨	波浪	
	大隅地方	大雨	波浪	
	種子島・屋久島地方		大雨、雷、波浪	

鹿兒島県（奄美地方）

発表日時	地 域	種 類		解 除
		警 報	注 意 報	
06/29 10:50	北部			解除
	南部			
	十島村		雷	解除
06/29 16:42	北部		波浪	
	南部		波浪	
	十島村		雷、強風、波浪	
06/30 04:36	北部		波浪	
	南部		波浪	
	十島村		雷、波浪	
06/30 15:40	奄美地方		雷、波浪	

② 地上天気図

令和2年6月29日09時

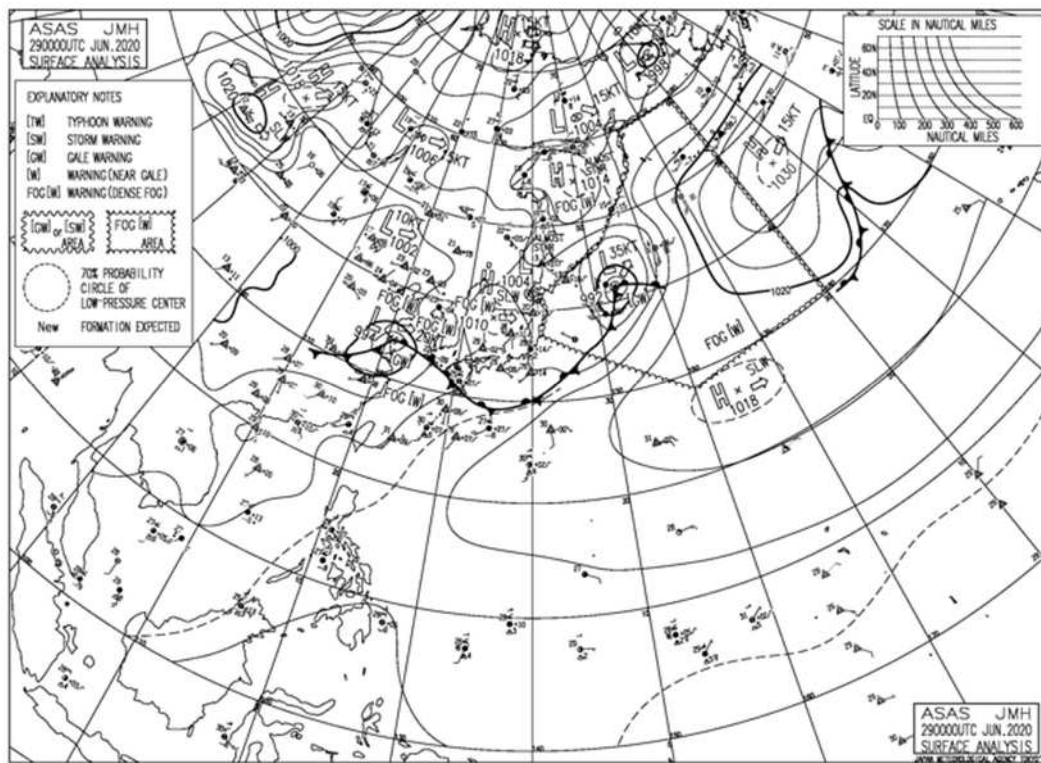

令和2年6月30日09時

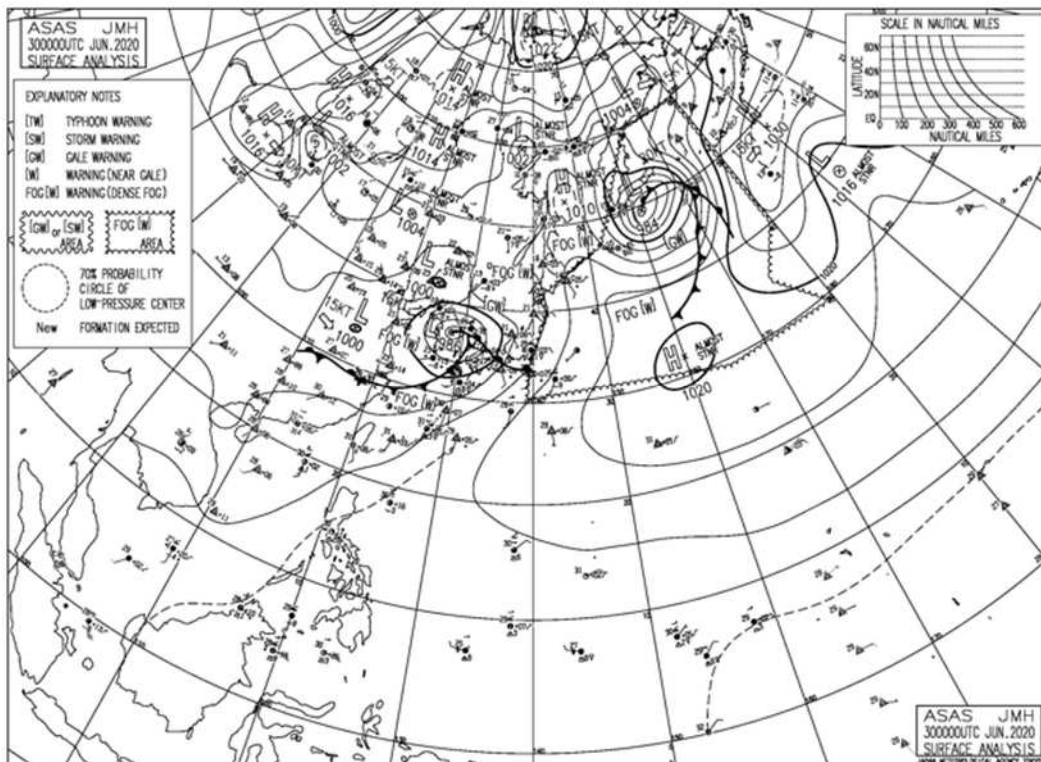

③ 降水量

令和2年6月29日～30日の降水量（単位：mm）

日	29日	30日	計	1時間降水量		
				最大	日	時分
阿久根	22.5	96.5	119.0	39.0	30	4:29
出水	15.5	116.5	132.0	41.0	30	4:41
大口	13.5	84.0	97.5	19.0	30	5:31
紫尾山	23.5	163.0	186.5	45.0	30	5:03
さつま柏原	18.0	141.5	159.5	36.0	30	5:19
中甕	71.0	91.5	162.5	48.0	29	21:06
川内	19.0	142.0	161.0	40.5	30	5:15
溝辺	37.0	143.0	180.0	48.5	30	6:00
八重山	33.5	171.0	204.5	48.0	30	5:39
東市来	37.0	105.0	142.0	42.5	30	5:31
牧之原	47.0	171.5	218.5	46.0	30	6:28
鹿児島	59.0	126.0	185.0	40.0	30	6:03
輝北	22.0	144.5	166.5	37.5	30	6:40
大隅	26.0	129.5	155.5	35.5	30	7:04
加世田	37.0	114.0	151.0	23.0	30	6:11
吉ヶ別府	46.0	212.0	258.0	53.0	30	8:48
志布志	36.5	57.5	94.0	19.5	29	23:48
喜入	43.5	113.5	157.0	30.5	30	8:16
鹿屋	72.0	107.0	179.0	40.0	29	23:35
肝付前田	40.5	37.0	77.5	20.5	30	15:30
枕崎	21.0	72.5	93.5	19.5	30	7:41
指宿	32.5	67.5	100.0	17.5	30	15:09
内之浦	51.0	73.0	124.0	29.0	30	0:12
田代	32.5	47.0	79.5	18.0	30	15:29
佐多	37.5	47.5	85.0	27.5	30	15:25
種子島	16.5	15.0	31.5	7.0	30	16:34
中種子	59.0	24.5	83.5	23.0	29	21:43
上中	19.5	37.0	56.5	17.5	30	17:14
屋久島	82.0	143.0	225.0	33.5	29	23:24
尾之間	50.0	38.5	88.5	26.0	30	17:04
中之島	37.0	23.0	60.0	20.0	30	17:06
平島	6.5	25.5	32.0	24.0	30	17:08
諏訪之瀬島	14.0	31.5	45.5	13.5	30	16:35
小宝島	3.5	63.5	67.0	30.5	30	17:56
宝島	9.5	70.0	79.5	25.0	30	21:27
笠利	0.5	11.0	11.5	5.5	30	19:20
名瀬	0.0	8.0	8.0	6.5	30	22:27
喜界島	0.0	0.0	0.0	0.0	30	24:00
古仁屋	0.0	0.0	0.0	0.0	30	24:00
天城	0.0	0.0	0.0	0.0	30	24:00
伊仙	0.0	0.0	0.0	0.0	30	24:00
沖永良部	0.0	0.0	0.0	0.0	30	24:00
与論島	0.0	0.0	0.0	0.0	30	24:00

## 21. 令和2年6月30日 強風

### (1) 気象概況

発達した前線を伴った低気圧が朝鮮半島から日本海へ進んだ。県本土からトカラ列島にかけては等圧線の間隔が狭く、広範囲で南寄りの強風が吹いた。

最大風速は、種子島18.0m/s（西南西・15時42分）の強い風を観測したほか、県本土を中心にやや強い風を観測した地点があった。

最大瞬間風速は、種子島28.1m/s（西南西・15時34分）と25m/s以上を観測し、県本土や種子島・屋久島地方、トカラ列島など、県内のほとんどの地点で15m/s以上を観測した。加世田22.7m/s（西・07時10分）、指宿21.2m/s（南南西・12時45分）、輝北19.9m/s（南西・12時43分）、溝辺19.5m/s（西南西・11時11分）、大口17.1m/s（西・12時58分）の5地点で、6月の極値を更新した。

### ※ 官署の天気

鹿児島・・・30日 大雨、雷を伴う

名瀬・・・30日 欠測

### (2) 警戒状況

#### ① 注意報・警報発表状況

鹿児島県（奄美地方を除く）

発表日時	地 域	種 類		解 除
		警 報	注 意 報	
06/30 00:48	鹿児島・日置	大雨	雷、強風、波浪、洪水	
	出水・伊佐		大雨、雷、強風、波浪	
	川薩・始良		大雨、雷、強風、波浪	
	甕島	大雨	雷、強風、波浪、洪水	
	指宿・川辺		大雨、雷、強風、波浪	
	曾於		大雨、雷、強風、波浪	
	肝属		大雨、雷、強風、波浪、洪水	
	種子島・屋久島地方		大雨、雷、強風、波浪	
06/30 01:56	鹿児島・日置	大雨	雷、強風、波浪、洪水	
	出水・伊佐		大雨、雷、強風、波浪	
	川薩・始良	大雨	雷、強風、波浪、洪水	
	甕島		雷、強風、波浪、洪水	
	指宿・川辺		大雨、雷、強風、波浪	
	大隅地方		大雨、雷、強風、波浪、洪水	
	種子島・屋久島地方		大雨、雷、強風、波浪	

06/30 02:32	鹿兒島・日置	大雨	雷、強風、波浪、洪水	
	出水・伊佐		大雨、雷、強風、波浪	
	川薩・始良	大雨	雷、強風、波浪、洪水	
	甌島	大雨	雷、強風、波浪、洪水	
	指宿・川辺		大雨、雷、強風、波浪	
	曾於	大雨	雷、強風、波浪、洪水	
	肝属		大雨、雷、強風、波浪、洪水	
06/30 05:20	種子島・屋久島地方		大雨、雷、強風、波浪	
	鹿兒島・日置	大雨	雷、強風、波浪、洪水	
	出水・伊佐	大雨	雷、強風、波浪	
	川薩・始良	大雨	雷、強風、波浪、洪水	
	甌島	大雨	雷、強風、波浪、洪水	
	指宿・川辺	大雨	雷、強風、波浪	
	大隅地方	大雨	雷、強風、波浪、洪水	
06/30 05:58	種子島・屋久島地方		大雨、雷、強風、波浪	
	鹿兒島・日置	大雨、洪水	雷、強風、波浪	
	出水・伊佐	大雨	雷、強風、波浪	
	川薩・始良	大雨	雷、強風、波浪、洪水	
	甌島	大雨	雷、強風、波浪、洪水	
	指宿・川辺	大雨	雷、強風、波浪	
	大隅地方	大雨	雷、強風、波浪、洪水	
06/30 06:47	種子島・屋久島地方		大雨、雷、強風、波浪	
	鹿兒島・日置	大雨、洪水	雷、強風、波浪	
	出水・伊佐	大雨	雷、強風、波浪、洪水	
	川薩・始良	大雨	雷、強風、波浪、洪水	
	甌島	大雨	雷、強風、波浪、洪水	
	指宿・川辺	大雨	雷、強風、波浪	
	大隅地方	大雨	雷、強風、波浪、洪水	
06/30 07:05	種子島・屋久島地方		大雨、雷、強風、波浪	
	鹿兒島・日置	大雨、洪水	雷、強風、波浪	
	出水・伊佐	大雨	雷、強風、波浪、洪水	
	川薩・始良	大雨	雷、強風、波浪、洪水	
	甌島	大雨	雷、強風、波浪、洪水	
	指宿・川辺	大雨	雷、強風、波浪、洪水	
	大隅地方	大雨	雷、強風、波浪、洪水	
06/30 07:25	種子島・屋久島地方		大雨、雷、強風、波浪	
	鹿兒島・日置	大雨、洪水	雷、強風、波浪	
	出水・伊佐	大雨	雷、強風、波浪、洪水	
	川薩・始良	大雨	雷、強風、波浪、洪水	
	甌島	大雨	雷、強風、波浪、洪水	
	指宿・川辺	大雨	雷、強風、波浪、洪水	
	大隅地方	大雨	雷、強風、波浪、洪水	
06/30 08:04	種子島・屋久島地方		大雨、雷、強風、波浪	
	鹿兒島・日置	大雨、洪水	雷、強風、波浪	
	出水・伊佐	大雨	雷、強風、波浪、洪水	
	川薩・始良	大雨	雷、強風、波浪、洪水	
	甌島	大雨	雷、強風、波浪、洪水	
	指宿・川辺	大雨	雷、強風、波浪、洪水	
	曾於	大雨	雷、強風、波浪、洪水	
肝属	大雨、洪水	雷、強風、波浪		
種子島・屋久島地方		大雨、雷、強風、波浪		

06/30 09:54	鹿児島・日置	大雨、洪水	雷、強風、波浪	
	出水・伊佐	大雨	雷、強風、波浪、洪水	
	川薩・姶良	大雨、洪水	雷、強風、波浪	
	甑島	大雨	雷、強風、波浪、洪水	
	指宿・川辺	大雨	雷、強風、波浪、洪水	
	大隅地方	大雨、洪水	雷、強風、波浪	
	種子島・屋久島地方		大雨、雷、強風、波浪	
06/30 13:14	鹿児島・日置	大雨、洪水	雷、強風、波浪	
	出水・伊佐	大雨	雷、強風、波浪、洪水	
	川薩・姶良	大雨、洪水	雷、強風、波浪	
	甑島	大雨	雷、強風、波浪、洪水	
	指宿・川辺	大雨	雷、強風、波浪、洪水	
	大隅地方	大雨、洪水	雷、強風、波浪	
	種子島・屋久島地方		大雨、雷、強風、波浪	
06/30 15:46	鹿児島・日置	大雨	雷、強風、波浪、洪水	
	出水・伊佐	大雨	雷、強風、波浪、洪水	
	川薩・姶良	大雨	雷、強風、波浪、洪水	
	甑島	大雨	雷、強風、波浪	
	指宿・川辺	大雨	雷、強風、波浪、洪水	
	大隅地方	大雨	雷、強風、波浪、洪水	
	種子島・屋久島地方	大雨	雷、強風、波浪	
06/30 18:25	薩摩地方		大雨、強風、波浪	
	大隅地方		大雨、強風、波浪	
	種子島・屋久島地方		大雨、雷、強風、波浪	
06/30 20:19	薩摩地方		波浪	
	大隅地方		波浪	
	種子島・屋久島地方		大雨、雷、波浪	
06/30 22:00	鹿児島・日置		大雨、波浪	
	出水・伊佐		波浪	
	川薩・姶良		大雨、波浪	
	甑島		波浪	
	指宿・川辺		大雨、波浪	
	大隅地方		大雨、波浪	
	種子島・屋久島地方		大雨、雷、波浪	
06/30 23:30	鹿児島・日置	大雨	波浪	
	出水・伊佐		大雨、波浪	
	川薩・姶良	大雨	波浪	
	甑島	大雨	波浪	
	指宿・川辺	大雨	波浪	
	大隅地方	大雨	波浪	
	種子島・屋久島地方		大雨、雷、波浪	

鹿児島県（奄美地方）

発表日時	地 域	種 類		解 除
		警 報	注 意 報	
06/30 04:36	北部		波浪	
	南部		波浪	
	十島村		雷、波浪	
06/30 15:40	奄美地方		雷、波浪	

② 地上天気図

令和2年6月30日09時

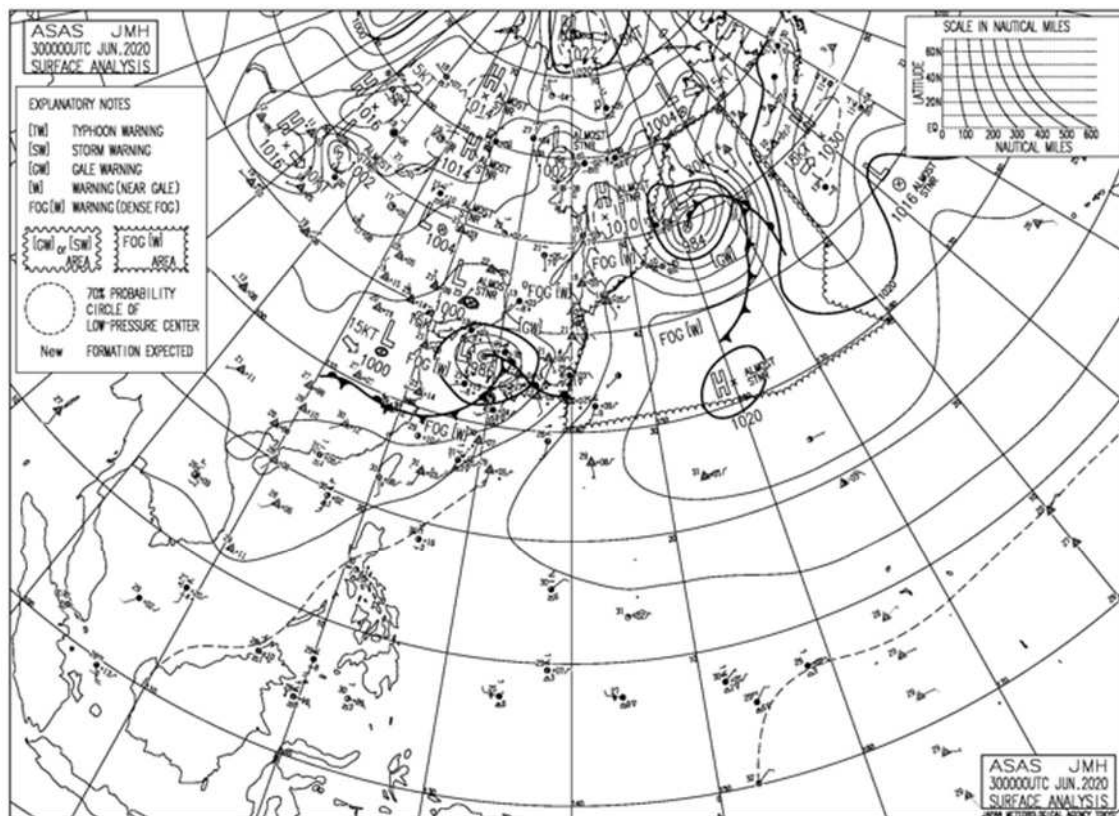

③ 最大風速・最大瞬間風速

令和2年6月30日の極値

観測所	最大風速			最大瞬間風速		
	m/s	風向	時刻	m/s	風向	時刻
阿久根	11.1	WSW	06:12	19.5	WSW	06:07
大口	7.3	SW	05:20	17.1	W	12:58
さつま柏原	7.5	SW	14:01	16.1	SW	13:55
中甕	5.7	W	05:50	13.2	W	09:04
川内	7.6	SSW	02:26	16.4	W	11:11
溝辺	12.3	WSW	11:17	19.5	WSW	11:11
東市来	5.3	WNW	05:17	17.1	SW	06:55
牧之原	7.1	SSW	05:02	17.8	W	09:22
鹿児島	10.0	SW	12:07	18.9	WSW	12:01
輝北	7.8	SW	12:53	19.9	SW	12:43
加世田	9.3	SSW	13:47	22.7	W	07:10
志布志	4.7	SW	14:28	11.7	SW	12:11
喜入	6.1	SW	10:39	18.5	WSW	06:55
鹿屋	9.9	SW	13:13	21.6	SSW	09:40
肝付前田	13.3	SW	10:53	21.6	SSW	11:00
枕崎	14.4	SW	06:58	21.8	SW	06:55
指宿	9.3	SW	12:48	21.2	SSW	12:45
内之浦	9.2	WSW	15:16	18.4	W	10:47
田代	5.9	WNW	14:38	17.5	WNW	14:36
種子島	18.0	WSW	15:42	28.1	WSW	15:34
中種子	9.3	W	16:14	18.5	S	08:23
上中	8.0	SW	17:55	16.7	SSW	17:53
屋久島	11.6	SSW	05:20	19.0	S	06:03
尾之間	8.9	W	16:06	21.7	W	16:26
中之島	10.6	W	16:06	20.9	WSW	05:23
笠利	10.5	SSW	08:10	14.4	SW	11:17
名瀬	7.7	SSW	12:50	16.2	SSW	12:20
喜界島	6.9	SSW	13:17	11.8	SSW	16:56
古仁屋	6.5	SSW	06:58	13.5	SW	07:06
天城	10.1	S	03:08	13.4	S	02:59
伊仙	5.0	SSW	02:26	9.7	S	02:16
沖永良部	10.8	SSW	06:40	13.4	SSW	06:07
与論島	9.3	S	04:25	12.9	SW	14:13



## 22. 令和2年6月30日～7月1日 大雨

### (1) 気象概況

30日は、朝鮮半島付近の低気圧からのびる寒冷前線が接近・通過した。県内には暖かく湿った空気が流れ込み続け大気の状態が不安定になったため断続的に発達した雨雲がかかった。また前線に伴う発達した雨雲も通過し、県本土や種子島・屋久島地方で大雨となった。7月1日は、前線が奄美付近に停滞した。暖かく湿った空気が流れ込み前線の活動が活発となったため、奄美地方や種子島・屋久島地方には発達した雨雲が次々とかかった。

日最大1時間降水量は、30日に吉ヶ別府 53.0 ミリ（08時48分）の非常に激しい雨を観測したほか、溝辺 48.5 ミリ（06時00分）、八重山 48.0 ミリ（05時39分）、牧之原 46.0 ミリ（06時28分）、紫尾山 45.0 ミリ（05時03分）、東市来 42.5 ミリ（05時31分）、出水 41.0 ミリ（04時41分）、川内 40.5 ミリ（05時15分）、鹿児島 40.0 ミリ（06時03分）など県本土で激しい雨が降った。7月1日には天城 67.5 ミリ（10時54分）と7月の観測史上第2位を更新し、名瀬 61.0 ミリ（08時25分）の非常に激しい雨を観測したほか、笠利 41.5 ミリ（08時49分）、小宝島 36.5 ミリ（02時14分）、古仁屋 32.0 ミリ（09時49分）、上中 31.0 ミリ（01時43分）、尾之間 30.0 ミリ（00時56分）など奄美地方や種子島・屋久島地方で30.0ミリ以上の激しい雨が降った。

日降水量は、30日に吉ヶ別府 212.0 ミリと6月に降る平年の降水量の約3分の1の雨が1日で降ったほか、牧之原 171.5 ミリ、八重山 171.0 ミリ、紫尾山 163.0 ミリなど150ミリ以上を観測し、県本土の多くの地点で100ミリ以上の雨が降った。また、7月1日には名瀬 147.5 ミリと7月に降る平年の降水量の約7割の雨が1日で降り、笠利 140.5 ミリと7月の観測史上第3位を更新したほか、天城 107.0 ミリなど奄美地方で100ミリを超える大雨となった。

30日から7月1日にかけての降水量は、吉ヶ別府 212.5 ミリ、屋久島 187.0 ミリ、牧之原 176.0 ミリ、八重山 171.5 ミリ、紫尾山 163.0 ミリ、名瀬 155.5 ミリ、笠利 151.5 ミリと、県本土や屋久島地方、奄美地方の所々で150ミリを超える大雨となった。

### ※ 官署の天気

鹿児島・・・30日 大雨、雷を伴う

1日 晴時々曇

名瀬・・・30日 欠測

1日 大雨時々曇、雷を伴う

## (2) 警戒状況

### ① 注意報・警報発表状況

鹿児島県（奄美地方を除く）

発表日時	地 域	種 類		解 除
		警 報	注 意 報	
06/30 00:48	鹿児島・日置	大雨	雷、強風、波浪、洪水	
	出水・伊佐		大雨、雷、強風、波浪	
	川薩・姶良		大雨、雷、強風、波浪	
	甕島	大雨	雷、強風、波浪、洪水	
	指宿・川辺		大雨、雷、強風、波浪	
	曾於		大雨、雷、強風、波浪	
	肝属		大雨、雷、強風、波浪、洪水	
	種子島・屋久島地方		大雨、雷、強風、波浪	
06/30 01:56	鹿児島・日置	大雨	雷、強風、波浪、洪水	
	出水・伊佐		大雨、雷、強風、波浪	
	川薩・姶良	大雨	雷、強風、波浪、洪水	
	甕島	大雨	雷、強風、波浪、洪水	
	指宿・川辺		大雨、雷、強風、波浪	
	大隅地方		大雨、雷、強風、波浪、洪水	
	種子島・屋久島地方		大雨、雷、強風、波浪	
06/30 02:32	鹿児島・日置	大雨	雷、強風、波浪、洪水	
	出水・伊佐		大雨、雷、強風、波浪	
	川薩・姶良	大雨	雷、強風、波浪、洪水	
	甕島	大雨	雷、強風、波浪、洪水	
	指宿・川辺		大雨、雷、強風、波浪	
	曾於	大雨	雷、強風、波浪、洪水	
	肝属		大雨、雷、強風、波浪、洪水	
	種子島・屋久島地方		大雨、雷、強風、波浪	
06/30 05:20	鹿児島・日置	大雨	雷、強風、波浪、洪水	
	出水・伊佐	大雨	雷、強風、波浪	
	川薩・姶良	大雨	雷、強風、波浪、洪水	
	甕島	大雨	雷、強風、波浪、洪水	
	指宿・川辺	大雨	雷、強風、波浪	
	大隅地方	大雨	雷、強風、波浪、洪水	
	種子島・屋久島地方		大雨、雷、強風、波浪	
06/30 05:58	鹿児島・日置	大雨、洪水	雷、強風、波浪	
	出水・伊佐	大雨	雷、強風、波浪	
	川薩・姶良	大雨	雷、強風、波浪、洪水	
	甕島	大雨	雷、強風、波浪、洪水	
	指宿・川辺	大雨	雷、強風、波浪	
	大隅地方	大雨	雷、強風、波浪、洪水	
	種子島・屋久島地方		大雨、雷、強風、波浪	
06/30 06:47	鹿児島・日置	大雨、洪水	雷、強風、波浪	
	出水・伊佐	大雨	雷、強風、波浪、洪水	
	川薩・姶良	大雨	雷、強風、波浪、洪水	
	甕島	大雨	雷、強風、波浪、洪水	
	指宿・川辺	大雨	雷、強風、波浪	
	大隅地方	大雨	雷、強風、波浪、洪水	
	種子島・屋久島地方		大雨、雷、強風、波浪	

06/30 07:05	鹿兒島・日置	大雨、洪水	雷、強風、波浪	
	出水・伊佐	大雨	雷、強風、波浪、洪水	
	川薩・始良	大雨	雷、強風、波浪、洪水	
	甌島	大雨	雷、強風、波浪、洪水	
	指宿・川辺	大雨	雷、強風、波浪、洪水	
	大隅地方	大雨	雷、強風、波浪、洪水	
	種子島・屋久島地方		大雨、雷、強風、波浪	
06/30 07:25	鹿兒島・日置	大雨、洪水	雷、強風、波浪	
	出水・伊佐	大雨	雷、強風、波浪、洪水	
	川薩・始良	大雨	雷、強風、波浪、洪水	
	甌島	大雨	雷、強風、波浪、洪水	
	指宿・川辺	大雨	雷、強風、波浪、洪水	
	大隅地方	大雨	雷、強風、波浪、洪水	
	種子島・屋久島地方		大雨、雷、強風、波浪	
06/30 08:04	鹿兒島・日置	大雨、洪水	雷、強風、波浪	
	出水・伊佐	大雨	雷、強風、波浪、洪水	
	川薩・始良	大雨	雷、強風、波浪、洪水	
	甌島	大雨	雷、強風、波浪、洪水	
	指宿・川辺	大雨	雷、強風、波浪、洪水	
	曾於	大雨	雷、強風、波浪、洪水	
	肝属	大雨、洪水	雷、強風、波浪	
種子島・屋久島地方		大雨、雷、強風、波浪		
06/30 09:54	鹿兒島・日置	大雨、洪水	雷、強風、波浪	
	出水・伊佐	大雨	雷、強風、波浪、洪水	
	川薩・始良	大雨、洪水	雷、強風、波浪	
	甌島	大雨	雷、強風、波浪、洪水	
	指宿・川辺	大雨	雷、強風、波浪、洪水	
	大隅地方	大雨、洪水	雷、強風、波浪	
	種子島・屋久島地方		大雨、雷、強風、波浪	
06/30 13:14	鹿兒島・日置	大雨、洪水	雷、強風、波浪	
	出水・伊佐	大雨	雷、強風、波浪、洪水	
	川薩・始良	大雨、洪水	雷、強風、波浪	
	甌島	大雨	雷、強風、波浪、洪水	
	指宿・川辺	大雨	雷、強風、波浪、洪水	
	大隅地方		雷、強風、波浪	
	種子島・屋久島地方		大雨、雷、強風、波浪	
06/30 15:46	鹿兒島・日置	大雨	雷、強風、波浪、洪水	
	出水・伊佐	大雨	雷、強風、波浪、洪水	
	川薩・始良	大雨	雷、強風、波浪、洪水	
	甌島	大雨	雷、強風、波浪	
	指宿・川辺	大雨	雷、強風、波浪、洪水	
	大隅地方		雷、強風、波浪、洪水	
	種子島・屋久島地方		雷、強風、波浪	
06/30 18:25	薩摩地方		大雨、強風、波浪	
	大隅地方		大雨、強風、波浪	
	種子島・屋久島地方		大雨、雷、強風、波浪	
06/30 20:19	薩摩地方		波浪	
	大隅地方		波浪	
	種子島・屋久島地方		大雨、雷、波浪	
06/30 22:00	鹿兒島・日置		大雨、波浪	
	出水・伊佐		波浪	
	川薩・始良		大雨、波浪	
	甌島		波浪	
	指宿・川辺		大雨、波浪	
	大隅地方		大雨、波浪	
	種子島・屋久島地方		大雨、雷、波浪	

06/30 23:30	鹿児島・日置	大雨	波浪	
	出水・伊佐		大雨、波浪	
	川薩・始良	大雨	波浪	
	甕島	大雨	波浪	
	指宿・川辺	大雨	波浪	
	大隅地方	大雨	波浪	
	種子島・屋久島地方		大雨、雷、波浪	
07/01 02:30	薩摩地方		大雨	
	大隅地方		大雨	
	種子島・屋久島地方		大雨、雷、波浪	
07/01 07:46	薩摩地方			解除
	大隅地方			解除
	種子島・屋久島地方		大雨、雷	
07/01 11:06	種子島・屋久島地方			解除

鹿児島県（奄美地方）

発表日時	地 域	種 類		解 除
		警 報	注 意 報	
06/30 04:36	北部		波浪	
	南部		波浪	
	十島村		雷、波浪	
06/30 15:40	奄美地方		雷、波浪	
07/01 02:13	北部		雷、波浪	
	南部		雷、波浪	
	十島村		大雨、雷、波浪	
07/01 04:52	北部		雷、波浪	
	南部		雷、波浪	
	十島村		大雨、雷、波浪	
07/01 08:13	北部		大雨、雷	
	南部		雷	
	十島村		大雨、雷	
07/01 08:46	北部	大雨、洪水	雷	
	南部		雷	
	十島村		大雨、雷	
07/01 09:03	北部	大雨、洪水	雷	
	南部		雷	
	十島村		大雨、雷	
07/01 09:35	北部	大雨、洪水	雷	
	南部		雷	
	十島村		大雨、雷	
07/01 10:48	北部	大雨、洪水	雷	
	南部		大雨、雷	
	十島村		大雨、雷	
07/01 11:32	北部	大雨、洪水	雷	
	南部		大雨、雷、洪水	
	十島村		大雨、雷	
07/01 13:28	北部	大雨	雷、洪水	
	南部		大雨、雷、洪水	
	十島村		大雨、雷	
07/01 16:33	北部		大雨、雷	
	南部		大雨、雷	
	十島村			解除
07/01 22:48	北部		大雨、雷	
	南部		大雨、雷	

② 地上天気図

令和2年6月30日09時

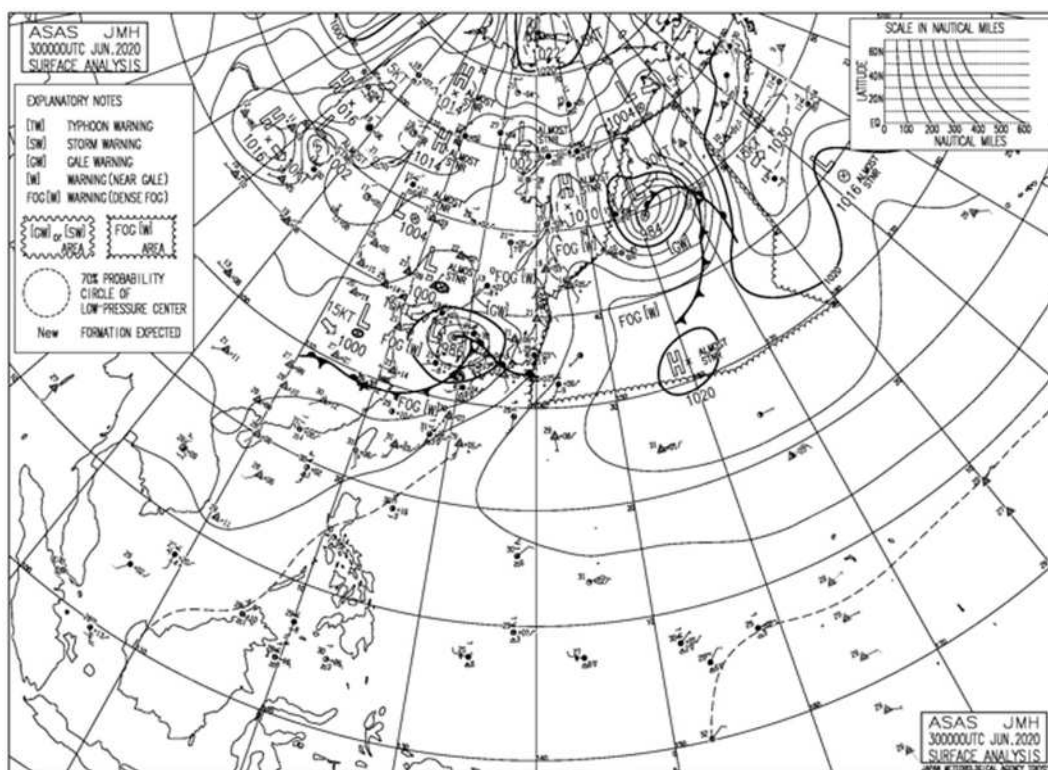

令和2年7月1日09時

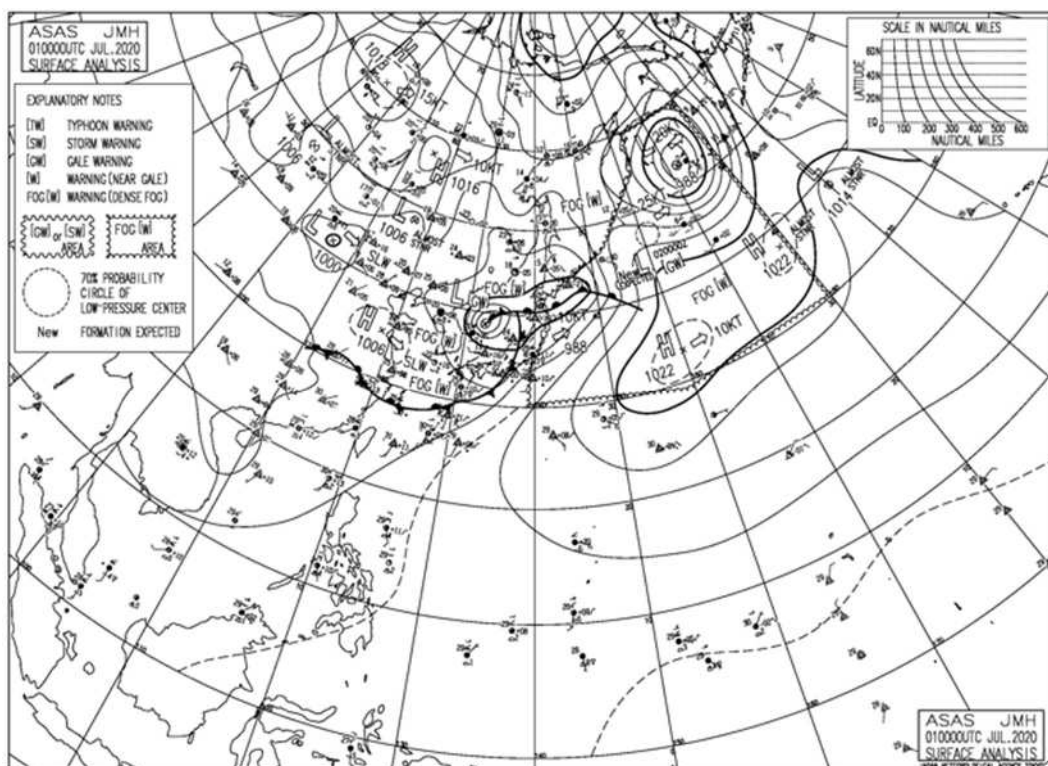

③ 降水量

令和2年6月30日～7月1日の降水量（単位：mm）

日	30日	1日	計	1時間降水量		
				最大	日	時分
阿久根	96.5	0.0	96.5	39.0	30	4:29
出水	116.5	0.0	116.5	41.0	30	4:41
大口	84.0	0.0	84.0	19.0	30	5:31
紫尾山	163.0	0.0	163.0	45.0	30	5:03
さつま柏原	141.5	0.5	142.0	36.0	30	5:19
中甕	91.5	0.0	91.5	20.5	30	3:52
川内	142.0	0.0	142.0	40.5	30	5:15
溝辺	143.0	1.5	144.5	48.5	30	6:00
八重山	171.0	0.5	171.5	48.0	30	5:39
東市来	105.0	0.5	105.5	42.5	30	5:31
牧之原	171.5	4.5	176.0	46.0	30	6:28
鹿児島	126.0	2.0	128.0	40.0	30	6:03
輝北	144.5	2.5	147.0	37.5	30	6:40
大隅	129.5	0.5	130.0	35.5	30	7:04
加世田	114.0	1.0	115.0	23.0	30	6:11
吉ヶ別府	212.0	0.5	212.5	53.0	30	8:48
志布志	57.5	0.5	58.0	18.5	30	0:02
喜入	113.5	1.0	114.5	30.5	30	8:16
鹿屋	107.0	1.0	108.0	28.5	30	8:36
肝付前田	37.0	0.5	37.5	20.5	30	15:30
枕崎	72.5	0.5	73.0	19.5	30	7:41
指宿	67.5	1.5	69.0	17.5	30	15:09
内之浦	73.0	1.0	74.0	29.0	30	0:12
田代	47.0	3.5	50.5	18.0	30	15:29
佐多	47.5	2.5	50.0	27.5	30	15:25
種子島	15.0	29.5	44.5	14.5	1	3:18
中種子	24.5	33.5	58.0	13.5	1	1:27
上中	37.0	80.0	117.0	31.0	1	1:43
屋久島	143.0	44.0	187.0	22.0	30	0:02
尾之間	38.5	45.0	83.5	30.0	1	0:56
中之島	23.0	33.5	56.5	20.0	30	17:06
平島	25.5	46.5	72.0	24.0	30	17:08
諏訪之瀬島	31.5	46.0	77.5	14.0	1	8:49
小宝島	63.5	80.0	143.5	36.5	1	2:14
宝島	70.0	70.0	140.0	26.5	1	2:35
笠利	11.0	140.5	151.5	41.5	1	8:49
名瀬	8.0	147.5	155.5	61.0	1	8:25
喜界島	0.0	55.0	55.0	24.0	1	9:37
古仁屋	0.0	66.5	66.5	32.0	1	9:49
天城	0.0	107.0	107.0	67.5	1	10:54
伊仙	0.0	29.5	29.5	15.5	1	12:04
沖永良部	0.0	20.0	20.0	8.0	1	12:40
与論島	0.0	28.0	28.0	10.0	1	13:57