「この地図は、国土地理院長の承認を得て、同院発行の2万5千分の1地形図を複製したものである。（承認番号　平24九鹿、第138号）

禁複製転載

鹿児島都市計画 市街化区域と市街化調整区域との区分の変更
〈鹿児島県決定〉
【総括図】 1／25，000

変更後の区域
変更前の区域

番号	地区名	変更前	変更後	面積
1	下福元町ほか	市街化区域 1低 80/50 2低 80/50	市街化調整区域	19.9ha

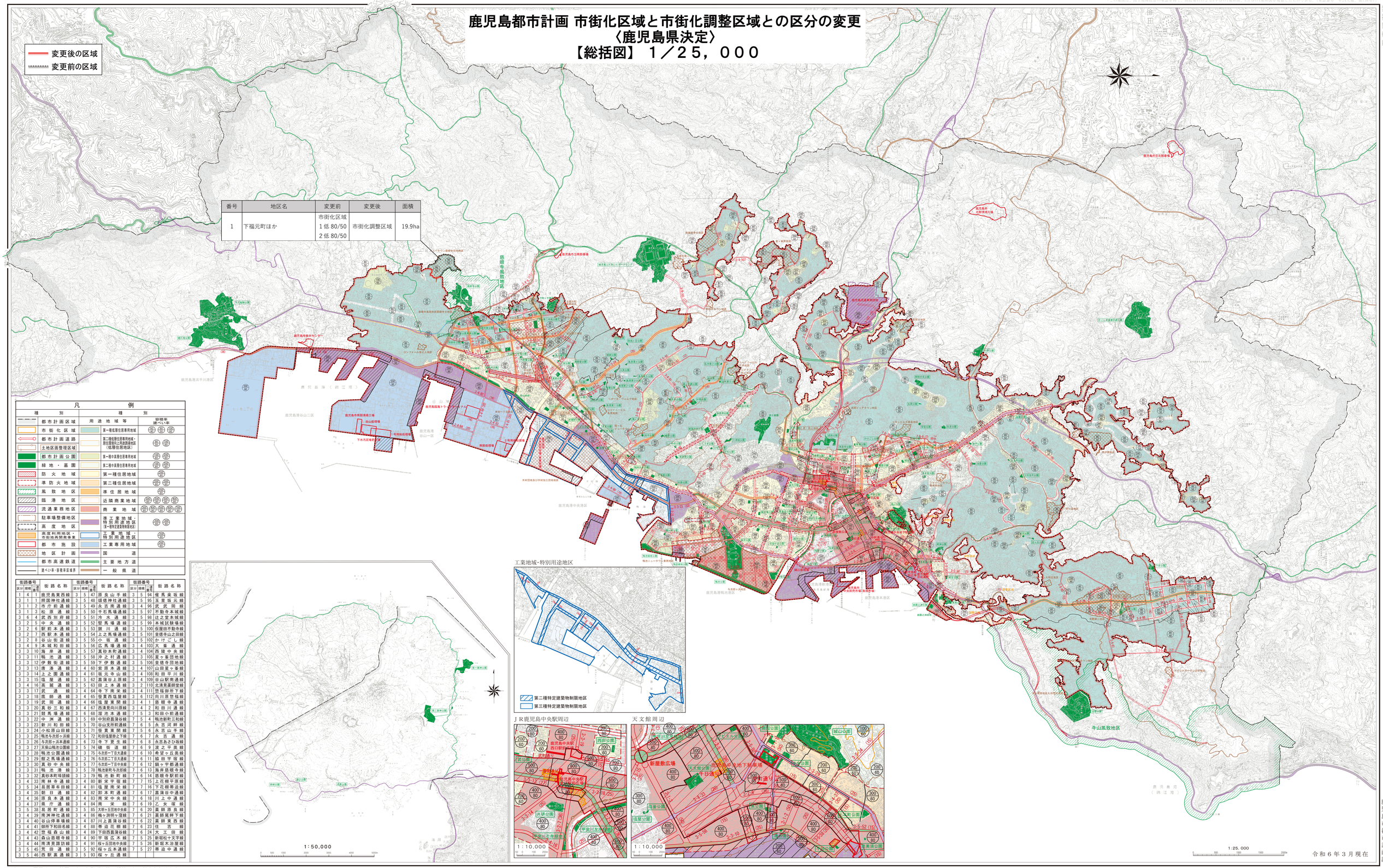
底瀬寺風致地区
寺山風致地区
鹿児島港浜平川港区
鹿児島港谷山二区
鹿児島港谷山一区
鹿児島港中央港区
鹿児島港新港港区
鹿児島港本港区
鹿児島市空港関係施設
鹿児島市空港関係施設
鹿児島市立清掃工場
鹿児島市立清掃工場
鹿児島市立斎場
鹿児島市立斎場
鹿児島市立火葬場
鹿児島市立火葬場
鹿児島市立霊園
鹿児島市立霊園
鹿児島市立文化財収蔵庫
鹿児島市立文化財収蔵庫
鹿児島市立中央市場
鹿児島市立中央市場
鹿児島市南部清掃工場
鹿児島市南部清掃工場
鹿児島市南部清掃工場
谷山処理場
谷山処理場
下水汚泥電熱センター
埋立処分場
埋立処分場
埋立処分場
埋立処分場
埋立処分場
埋立処分場
木材団地及び木材加工団地地区
鹿児島港海浜公園
鹿児島港海浜公園
鹿児島港海浜公園