

鹿児島県卸売市場概要

(青果・花き)

平成28年3月

鹿児島県農政部農政課

目 次

1	卸売市場の仕組み -----	1
	(1) 卸売市場の定義	
	(2) 卸売市場の種類と要件	
	(3) 卸売市場の機能	
	(4) 卸売市場での集荷及び取扱方法	
	(5) 卸売市場に対する取引規制	
	(6) 卸売市場の取引概念図	
	(7) 県内卸売市場（青果・花き）の概要	
2	卸売市場及び卸売業者一覧 -----	8
3	卸売市場の取扱の推移 -----	10
	(1) 県内卸売市場別取扱状況	
	(2) 県内卸売市場における県内産の取扱状況	
	(3) 県内花き市場における花きの取扱高	
4	県内卸売市場における青果物主要品目の市場種類別・入荷先別・ 月別取扱高	
	(平成25年) -----	16
	野菜	
	果実	
	(平成26年) -----	28
	野菜	
	果実	
5	県内卸売市場における主要品目の入荷先割合と価格	
	(平成25年) -----	40
	野菜	
	果実	
	(平成26年) -----	47
	野菜	
	果実	
(参考)		
	卸売市場を取り巻く情勢 -----	54
	1 地方卸売市場の現状（全国）	
	2 地方卸売市場における取引（全国）	
	3 地方卸売市場の卸売業者の状況（全国）	
	4 食料品小売業等の状況（全国）	
	5 主要指標推移表（全国）	

1 卸売市場の仕組み

(1) 卸売市場の定義

卸売市場とは、野菜、果実、魚類、肉類、花き等の生鮮食料品等の卸売のために開設される市場であって、卸売場、自動車駐車場その他の生鮮食料品等の取引及び荷さばきに必要な施設を設けて継続して開場されるものをいう（卸売市場法 第2条第2項）。

(2) 卸売市場の種類と要件

卸売市場の種類には、中央卸売市場、地方卸売市場、中央卸売市場及び地方卸売市場以外の卸売市場（以下「その他の市場」という。）がある。

ア 中央卸売市場は、生鮮食料品等の流通及び消費上特に重要な都市及びその周辺の地域における生鮮食料品等の円滑な流通を確保するための中核的な拠点となる卸売市場

イ 地方卸売市場は、中央卸売市場以外の卸売市場で、その施設が政令で定めた規模以上の卸売市場

ウ その他の市場は、その施設が政令で定める規模未満の卸売市場

種類	要件	開設者の認可等
中央卸売市場	都道府県、人口20万人以上の市、又はこれらが加入する一部事務組合若しくは広域連合が、農林水産大臣の認可を受けて開設する卸売市場 (法律第2条第3項)	1 開設者：地方公共団体 (農林水産大臣認可) 2 卸売業者：株式会社等 (農林水産大臣許可) 3 仲卸業者：株式会社、個人等 (開設者許可) 4 関連事業者：株式会社・個人等 (開設者許可) 5 売買参加者：株式会社・個人等 (開設者承認)
※ 卸売市場法で規定		
地方卸売市場	中央卸売市場以外の卸売市場であって、卸売場の面積が政令で定める規模以上のもので、都道府県知事の許可を受けて開設する卸売市場 (法第2条第4項) [政令規模] 青果：330㎡ 花き：200㎡ 水産：200㎡ (消費地), 330㎡ (産地) 食肉：150㎡	1 開設者：地方公共団体、株式会社、農協、漁協等 (都道府県知事許可) 2 卸売業者：地方公共団体、株式会社、農協、漁協等 (都道府県知事許可) 3 買受人：株式会社、個人等 (※開設者承認、知事への届出)
※ 卸売市場法及び鹿児島県卸売市場条例で規定		
その他の市場	中央及び地方卸売市場以外の卸売市場	1 開設者：地方公共団体、株式会社、農協、漁協等 (※都道府県知事許可) 2 卸売業者：地方公共団体、株式会社、農協、漁協等 (※都道府県知事許可) 3 買受人：株式会社、個人等 (※開設者承認)
※ 鹿児島県青果物等小規模卸売市場条例で規程		

(3) 卸売市場の機能

卸売市場は、次の機能を果たし、生鮮食料品等の生産と消費を円滑に結びつけている。

- ア 集荷（品揃え）機能（多種・多様な品目の豊富な品揃え）
- イ 分荷機能（需要者のニーズに応じて、迅速かつ効率的に、必要な品目、量に分荷）
- ウ 価格形成機能（需給を反映した迅速かつ公正な評価による透明性の高い価格形成）
- エ 決済機能（販売代金の迅速・確実な決済）
- オ 情報受発信機能（需給に係る情報の収集・伝達）
- カ 災害時対応機能（災害時にライフラインとして機能）

(4) 卸売市場での集荷及び取扱方法

集荷の方法には、卸売業者が生産者から販売委託を受けてから集荷する「委託集荷」と、卸売業者自らが生産者等から商品を購入して集荷する「買付集荷」とがある。

卸売市場における取引は、卸売業者が集荷した商品を売買参加者（地方卸売市場等の場合は買受人）及び仲卸業者（以下「売買参加者等」という。）に販売することによって行われる。

販売の方法には、「せり売」、「入札」、「相対売」、「定価売」がある。

- ア せり売：多数の売買参加者等に互いに競争させて、売り手にとって最も有利な価格で販売しようとする方法で、売買参加者が互いにその申込条件を知ることができる公開的な競売方法
- イ 入札：売買参加者等が非公開的な方法によって紙片等の札により価格の申し込みをして、売り手は最も高値で申し込んだ者に対して落札する方法
- ウ 相対売：卸売業者が売買参加者等を競争させることもなく、協議によって販売価格、数量等を定めて行う売買方法
- エ 定価売：卸売業者があらかじめ販売予定価格を定め、不特定多数の売買参加者に対し、この予定価格で買い受けることを求める方法

(5) 卸売市場に対する取引規制

	中央卸売市場	地方卸売市場
卸売業者	<p>【卸売市場法による規制】</p> <ul style="list-style-type: none"> ・ 売買取引の原則 (法第34条) ・ 売買取引の方法 (法第35条) ・ 差別的取り扱いの禁止 (法第36条) ・ 受託拒否の禁止 (法第36条) ・ 卸売の相手方の制限 (法第37条) (開設者の承認を受けて第3者販売が可能) ・ 市場外にある物品の卸売の禁止 (法第39条) (開設者の承認を受けて市場外での販売が可能) ・ 卸売の相手方としての買い受けの禁止 (法第40条) ・ 受託契約約款 (法第42条) ・ 決済の確保 (法第44条の2) ・ 売買取引の制限 (法第45条) 	<p>【卸売市場法による規制】</p> <ul style="list-style-type: none"> ・ 売買取引の原則 (法第61条) ・ 差別的取り扱いの禁止 (法第61条の2) ・ 売買取引の方法 (法第62条) <p>【県卸売市場条例による規制】</p> <ul style="list-style-type: none"> ・ 卸売の相手方の制限 (条例第15条) (開設者の承認を受けて第3者販売が可能) ・ 市場外にある物品の卸売の禁止 (条例第17条) (開設者の承認を受けて市場外での販売が可能) ・ 卸売の相手方としての買い受けの禁止 (条例第18条) ・ 受託契約約款 (条例第20条) ・ 決済の確保 (条例第22条)
	<p><u>卸売市場法改正に伴う規制緩和の内容</u> (平成16年6月9日施行)</p> <ul style="list-style-type: none"> ・ 許可に係る卸売以外の販売の禁止 廃止 ・ 自己の計算による卸売の禁止 廃止 (平成21年4月1日施行) ・ 委託手数料以外の報償の収受の禁止 廃止 	<p><u>県卸売市場条例改正に伴う規制緩和の内容</u> (平成17年4月1日施行)</p> <ul style="list-style-type: none"> ・ 自己の計算による卸売の禁止 廃止 (平成21年4月1日施行) ・ 委託手数料以外の報償の収受の禁止 廃止
仲卸業者	<p><u>(法による規制)</u></p> <ul style="list-style-type: none"> ・ 仲卸業者の業務の規制 (法第44条) (販売の委託の引受, 直荷引きの禁止) (開設者の承認により直荷引きが可能) ・ 決済の確保 (法第44条の2) ・ 売買取引の制限 (法第45条) 	<p><u>(条例による規制)</u></p> <ul style="list-style-type: none"> ・ 決済の確保 (条例第22条)
売買参加者	<p><u>(法による規制)</u></p> <ul style="list-style-type: none"> ・ 決済の確保 (法第44条の2) ・ 売買取引の制限 (法第45条) 	

(6) 卸売市場の取引概念図

ア 中央卸売市場

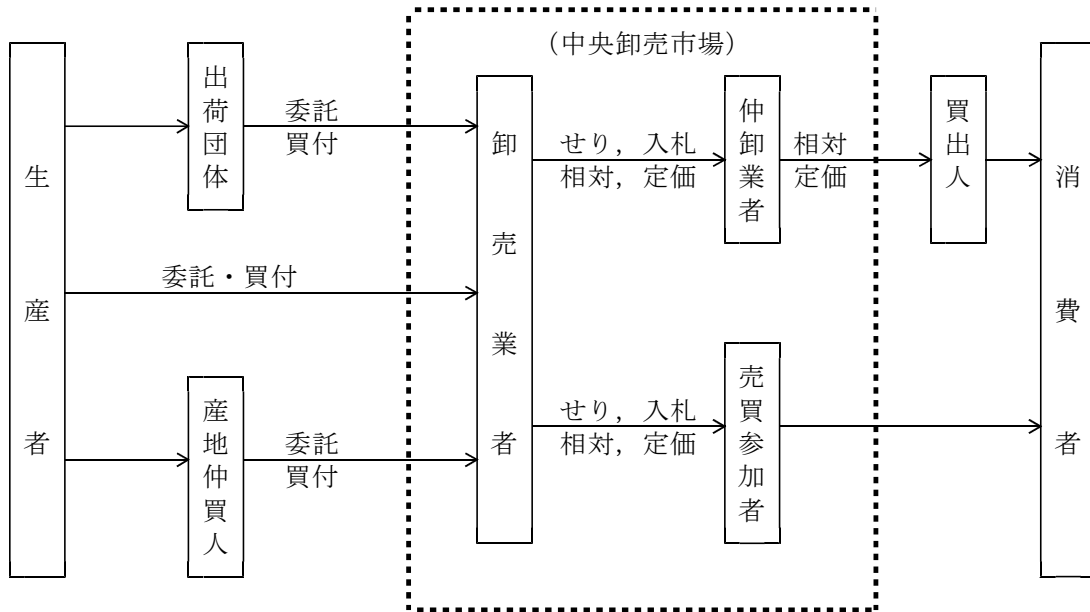

イ 地方卸売市場, 小規模卸売市場

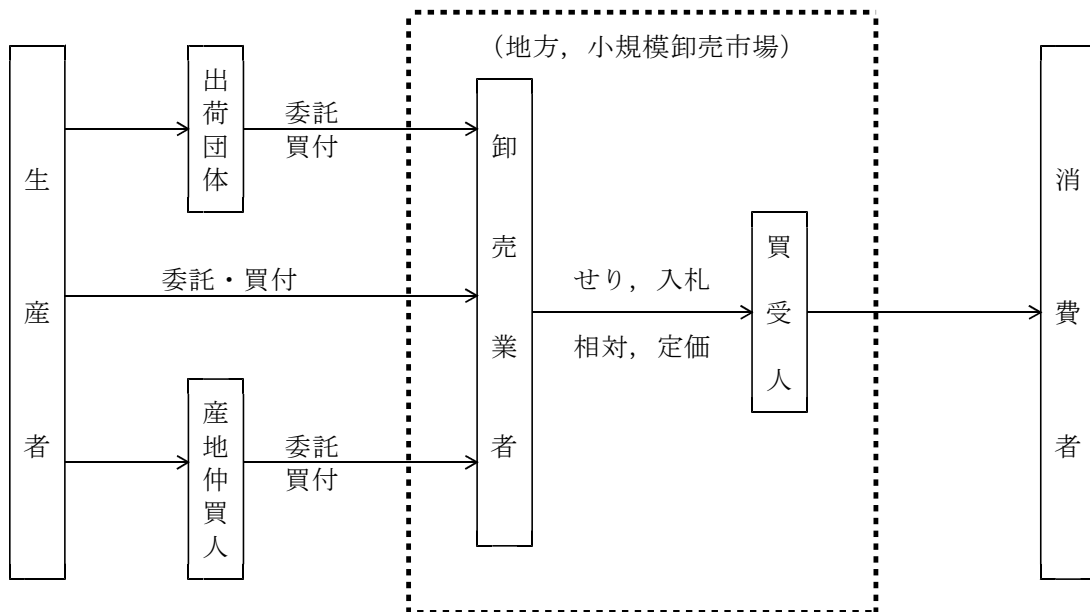

(7) 県内卸売市場（青果・花き）の概要

ア 組織形態別開設者数（H28年3月末現在）

区 分	卸 売 市 場 数			開 設 者 の 形 態					合 計
	総 合	青 果	花 き	地方公 共団体	農業協 同組合	事業協 同組合	株 式 会 社	その他	
中 央	1			1					1
地 方	2	15	2	9	2	2	6		19
小規模		3					2	1	3
合 計	3	18	2	10	2	2	8	1	23

イ 組織形態別卸売業者数（H28年3月末現在）

区 分	卸 売 業 者 数		卸 売 業 者 の 形 態				合 計
	青 果	花 き	農業協 同組合	事業協 同組合	株 式 会 社	その他	
中 央	2				2		2
地 方	17	2	2	2	15		19
小規模	3				2	1	3
合 計	22	2	2	2	19	1	24

ウ 卸売市場の概要

(ア) 用地面積の規模別市場数（H28年3月末現在）

区 分		面 積 (m ²)						合 計
		< 1,000	1,000 < 2,000	2,000 < 3,000	3,000 < 5,000	5,000 < 10,000	10,000 >	
総合	中 央						1	1
	地 方					2		2
青果	地 方	1	1	2	2	2	7	15
	小規模	1		2				3
花き	地 方					1	1	2
合 計		2	1	4	2	5	9	23

(注) 総合市場の用地面積は、市場全体の面積で区分。

(イ) 卸売場面積規模別市場数 (H28年3月末現在)

区 分		面 積 (m ²)					合 計	
		300 } 300	300 } 500	500 } 1,000	1,000 } 1,500	1,500 } 2,000		2,000 }
総合	中 央						1	1
	地 方			2				2
青果	地 方		1	4	3	2	5	15
	小規模	2	1					3
花き	地 方						2	2
合 計		2	2	7	2	2	8	23

(注) 総合市場の卸売場面積は、青果部の卸売場面積のみで区分。

(ウ) 取扱金額の規模別卸売業者数
(H25年度：H25年4月1日～H26年3月31日)

区 分		金 額 (億円)						合 計
		～ 1	1 ～ 3	3 ～ 5	5 ～ 10	10～20	20～	
総合	中 央						2	2
	地 方		1	1				2
青果	地 方	2	3	4	3	2	1	15
	小規模	1	1	1				3
花き	地 方						2	2
合 計		3	6	6	2	3	5	24

(H26年度：H26年4月1日～H27年3月31日)

区 分		金 額 (億円)						合 計
		～ 1	1 ～ 3	3 ～ 5	5 ～ 10	10～20	20～	
総合	中 央						2	2
	地 方		1		1			2
青果	地 方	2	3	4	3	2	1	15
	小規模	1	2					3
花き	地 方						2	2
合 計		3	6	6	2	3	5	24

(注) 総合市場については、青果部の卸売業者を記入。

エ 地方卸売市場の販売形態

(H25年度：H25年4月1日～H26年3月31日)

(単位：t, 百万円, %)

区分		せり売	入札	相対売	定価売	合 計
野菜	数量	20,915(40.7)	0(0.0)	29,550(57.6)	890(1.7)	51,355(100)
	金額	3,494(50.3)	0(0.0)	3,307(47.6)	146(2.1)	6,947(100)
果実	数量	7,289(58.9)	0(0.0)	4,719(38.1)	372(3.0)	12,380(100)
	金額	1,584(54.8)	0(0.0)	1,212(41.9)	95(3.3)	2,891(100)
花き	金額	6,094(97.9)	0(0.0)	124(2.0)	8(0.1)	6,226(100)

(H26年度：H26年4月1日～H27年3月31日)

(単位：t, 百万円, %)

区分		せり売	入札	相対売	定価売	合 計
野菜	数量	17,762(38.9)	0(0.0)	27,212(59.5)	727(1.6)	45,701(100)
	金額	3,186(49.1)	0(0.0)	3,169(48.8)	133(2.0)	6,488(100)
果実	数量	6,221(52.5)	0(0.0)	5,339(45.1)	291(2.5)	11,851(100)
	金額	1,381(46.8)	0(0.0)	1,486(50.4)	83(2.8)	2,950(100)
花き	金額	5,927(98.8)	0(0.0)	69(1.2)	3(0.1)	5,999(100)

(注) () 内は構成比。

2 卸売市場及び卸売業者一覧

(平成28年3月末現在)

【中央卸売市場】 (卸売市場数：1 (うち公設市場数：1), 卸売業者数：2)

区分	市場名	開設者名	卸売業者名
公設	鹿児島市中央卸売市場 〒891-0115 鹿児島市東開町11-1	鹿児島市 (※市場内に管理事務所がある) TEL：099-267-1311	鹿児島中央青果(株) TEL：099-267-3311 ----- 鹿児島青果(株) TEL：099-267-3111

【地方卸売市場(総合)】 (卸売市場数：2 (うち公設市場数：2), 卸売業者数：2)

区分	市場名	開設者名	卸売業者名(青果)
公設	大口市設地方卸売市場 〒895-2522 伊佐市大口大島1202-1	大口地方卸売市場管理組合 〒895-2511 伊佐市大口里1888 伊佐市役所 農政課 TEL：0995-26-1365	大口市中央青果(株) TEL：0995-22-0571
公設	さつま町公設地方卸売市場 所在地：〒895-1804 さつま町船木3080	さつま町 〒895-1803 さつま町宮之城屋地1565-2 さつま町役場 農政課 TEL：0996-53-1111	宮之城青果(株) TEL：0996-53-0258

【地方卸売市場(青果)】 (卸売市場数：15 (うち公設市場数：7), 卸売業者数：15)

区分	市場名	開設者名	卸売業者名
民設	鹿屋(果)青果地方卸売市場 〒893-0015 鹿屋市新川町601-1	鹿児島中央青果(株) TEL：0994-42-5131	同左
民設	第一鹿屋青果地方卸売市場 〒893-0015 鹿屋市新川町601-2	(株)第一鹿屋青果地方卸売市場 TEL：0994-43-2311	同左
民設	枕崎青果地方卸売市場 〒898-0001 枕崎市松之尾町29	枕崎市青果協同組合 TEL：0993-72-2255	同左
民設	阿久根中央青果地方卸売市場 〒899-1623 阿久根市港町1	阿久根中央青果(株) TEL：0996-72-0826	同左
公設	出水市公設地方卸売市場 〒899-0208 出水市文化町645-1	出水市 〒899-0292 出水市緑町1-3 出水市役所 農林水産課 TEL：0996-63-4055	鹿児島いずみ青果(株) TEL：0996-63-6800
民設	横村青果指宿地方卸売市場 〒891-0311 指宿市西方2076	(株)横村青果 TEL：0993-25-4221	同左
公設	種子島公設地方卸売市場 〒891-3115 西之表市天神町6	西之表市 〒891-3193 西之表市西之表7612 西之表市役所 農林水産課 TEL：0997-22-1111	種子島中央青果(株) TEL：0997-22-0216
公設	垂水市公設地方卸売市場 〒891-2124 垂水市錦江町1-201	垂水市 〒891-2192 垂水市上町114 垂水市役所 農林課 TEL：0994-32-1224	垂水大同青果(株) TEL：0994-32-3456

区分	市場名	開設者名	卸売業者名
民設	川内地方卸売市場 〒895-0067 薩摩川内市上川内町4887	協同組合川内地方卸売市場 TEL：0996-22-1818	同左
公設	霧島市公設地方卸売市場 〒899-4321 霧島市国分広瀬1629-1	霧島市 〒899-4394 霧島市国分中央3-45-1 霧島市役所 農政畜産課 TEL：0995-64-0910	国分大同青果(株) TEL：0995-45-1508
公設	日置北部公設地方卸売市場 〒896-0046 いちき串木野市西薩町17-20	いちき串木野市 〒896-8601 いちき串木野市昭和通133-1 いちき串木野市役所 農政課 TEL：0996-33-5635	串木野青果(株) TEL：0996-32-2403
公設	曾於地域公設地方卸売市場 〒899-7102 志布志市志布志町帖3674-1	曾於地域公設地方卸売市場管理組合 〒899-7492 志布志市有明町野井倉1756 志布志市役所 農政課 TEL：0994-74-1111	南九州青果(株) TEL：099-473-1133
公設	奄美市公設地方卸売市場 〒894-0036 奄美市名瀬長浜町32-25	奄美市 〒894-8555 奄美市名瀬幸町25-8 奄美市役所 農林振興課 TEL：0997-52-1170	名瀬中央青果(株) TEL：0997-52-0520
民設	始良中央青果地方卸売市場 〒899-5241 始良市加治木町木田1159-1	(株)始良中央青果地方卸売市場 TEL：0995-63-4301	同左
民設	根占青果地方卸売市場 〒893-2501 肝属郡南大隅町根占川北1729	鹿児島きもつき農業協同組合 TEL：0994-24-3131	同左

【地方卸売市場（花き）】（卸売市場数：2（うち公設市場数：0），卸売業者数：2）

区分	市場名	開設者名	卸売業者名
民設	地方卸売市場鹿児島花市場 〒892-0871 鹿児島市吉野町5070-1	鹿児島県花卉園芸農業協同組合 TEL：099-244-8718	同左
民設	地方卸売市場鹿児島園芸花市場 〒890-0062 鹿児島市与次郎1-4-30	(株)鹿児島園芸花市場 TEL：099-253-1616	同左

【小規模卸売市場】（卸売市場数：3（うち公設市場数：0），卸売業者数：3）

区分	市場名	開設者名	卸売業者名
民設	町頭青果物等卸売市場 〒898-0001 枕崎市松之尾町20	(株)町頭商店 TEL：0993-72-1251	同左
民設	大迫青果物等卸売市場 〒891-0311 指宿市西方2931	(有)大迫青果卸センター TEL：0993-25-3231	同左
民設	櫻秀青果流通センター青果物等卸売市場 〒899-8608 曾於市末吉町南之郷475	櫻秀青果(株) TEL：0986-76-2670	同左

【県内合計】（卸売市場数：23（うち公設市場数：10），卸売業者数：24）

3 卸売市場の取扱の推移

(1) 県内卸売市場別取扱状況

(単位：t, 百万円, %)

年次	中央卸売市場		地方卸売市場		小規模卸売市場		合計	
	数量	金額	数量	金額	数量	金額	数量	金額
平成20年	167,796 (71.5)	28,274 (60.5)	61,342 (26.1)	17,352 (37.1)	5,709 (2.4)	1,096 (2.4)	234,847 (100)	46,722 (100)
平成21年	173,466 (71.4)	27,992 (60.8)	66,016 (27.1)	17,312 (37.6)	3,618 (1.5)	729 (1.6)	243,099 (100)	46,033 (100)
平成22年	170,574 (71.4)	30,780 (61.9)	63,439 (26.5)	17,839 (35.9)	4,941 (2.1)	1,119 (2.2)	238,954 (100)	49,738 (100)
平成23年	172,819 (72.8)	30,214 (62.8)	59,873 (25.2)	16,851 (35.0)	4,810 (2.0)	1,057 (2.2)	237,502 (100)	48,122 (100)
平成24年	180,004 (72.7)	31,988 (64.4)	62,555 (25.3)	16,679 (33.6)	4,925 (2.0)	969 (2.0)	247,484 (100)	49,636 (100)
平成25年	185,313 (72.8)	32,265 (65.1)	65,307 (25.6)	16,477 (33.2)	4,036 (1.6)	854 (1.7)	254,656 (100)	49,596 (100)
平成26年	184,359 (74.6)	32,045 (66.2)	60,225 (24.4)	15,822 (32.7)	2,668 (1.1)	543 (1.1)	247,252 (100)	48,411 (100)
26 / 25	99.5	99.3	92.2	96.0	66.1	63.6	97.1	97.6

注：1 数量に「花き」の取扱量は含まず，加工品（漬け物）等の数量・金額を含む。

2 () 内は，構成比 (%)

図 県内卸売市場における取扱数量及び金額の推移

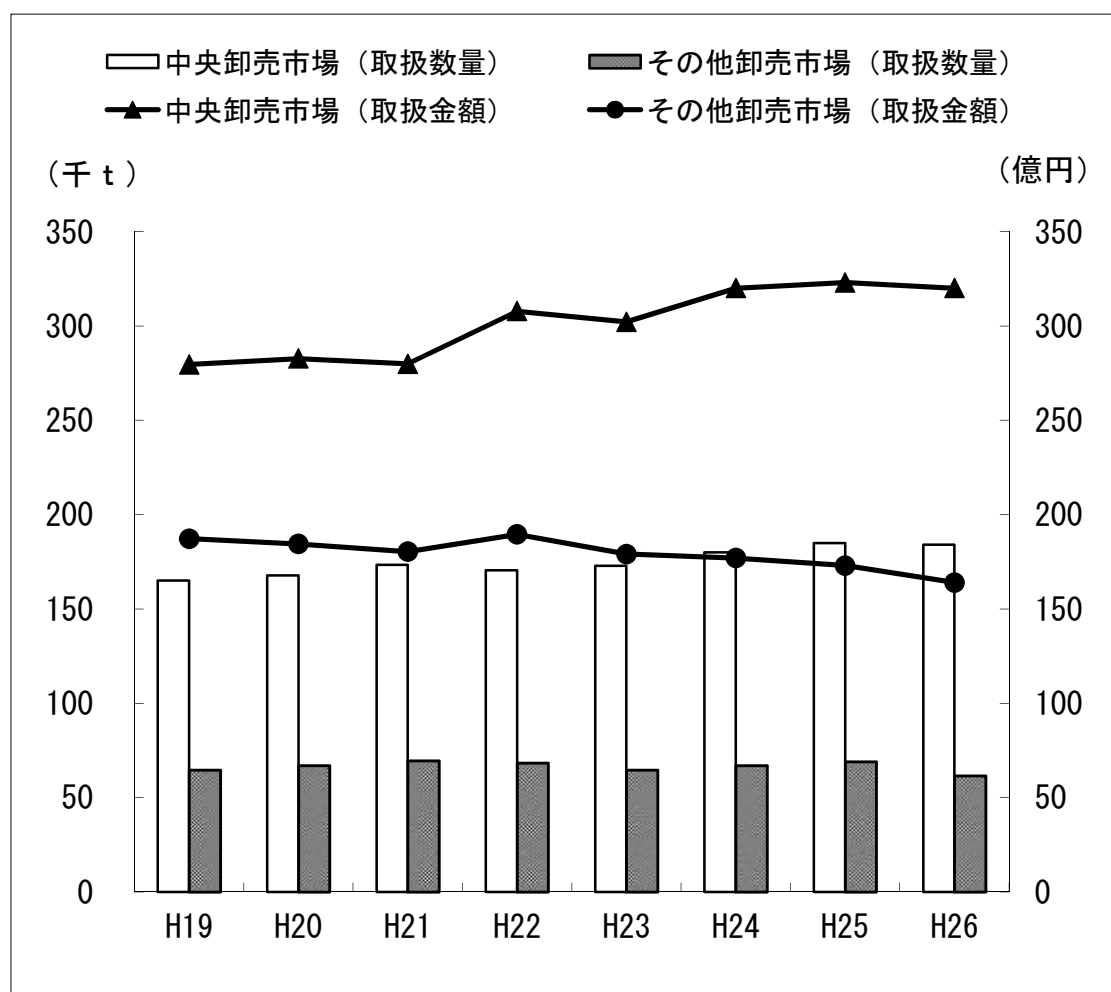

※ 数量に、「花き」の取扱量は含まない。

(2) 県内卸売市場における県内産の取扱状況

年次	区分	青果			花き
		野菜	果実	合計	
平成20年	取扱合計数量(t)	186,070	46,092	232,162	6,301
	県内産の数量(t)	96,224	15,765	111,989	3,315
	県内産比率(%)	51.7	34.2	48.2	52.6
	中 央 地 方 等	33.3 18.5	18.8 15.4	30.4 17.9	- 52.6
平成21年	取扱合計数量(t)	194,852	45,784	240,636	5,975
	県内産の数量(t)	105,635	15,116	120,751	3,115
	県内産比率(%)	54.2	33.0	50.2	52.1
	中 央 地 方 等	35.0 19.2	18.0 15.0	31.8 18.4	- 52.1
平成22年	取扱合計数量(t)	195,856	40,305	236,161	5,979
	県内産の数量(t)	112,643	12,605	125,248	3,072
	県内産比率(%)	57.5	31.3	53.0	51.4
	中 央 地 方 等	38.0 19.5	17.0 14.3	34.4 18.6	- 51.4
平成23年	取扱合計数量(t)	196,342	38,714	235,056	5,664
	県内産の数量(t)	109,348	9,972	118,350	2,732
	県内産比率(%)	55.7	25.8	50.8	48.2
	中 央 地 方 等	37.2 18.5	14.0 11.8	33.4 17.4	-
平成24年	取扱合計数量(t)	202,844	39,335	242,179	5,637
	県内産の数量(t)	113,926	10,925	124,851	2,708
	県内産比率(%)	56.2	27.8	51.6	48.0
	中 央 地 方 等	37.7 18.4	14.7 13.1	34.0 17.6	-
平成25年	取扱合計数量(t)	209,454	40,990	250,444	5,331
	県内産の数量(t)	122,113	11,898	134,011	2,613
	県内産比率(%)	58.3	29.0	53.5	49.0
	中 央 地 方 等	38.8 19.5	15.3 13.8	34.9 18.6	-
平成26年	取扱合計数量(t)	203,502	39,785	243,287	5,098
	県内産の数量(t)	115,733	10,509	126,242	2,489
	県内産比率(%)	56.9	26.4	51.9	48.8
	中 央 地 方 等	39.4 17.5	13.9 12.5	35.2 16.7	-

(注) 1 「花き」は、「取扱金額(百万円)」で積算。

2 「花き」は、花き市場2市場分の切花類、枝物類、鉢物類を集計。

図 県内卸売市場の取扱における県内産比率の推移

1 野菜の取扱数量における県内産比率の推移

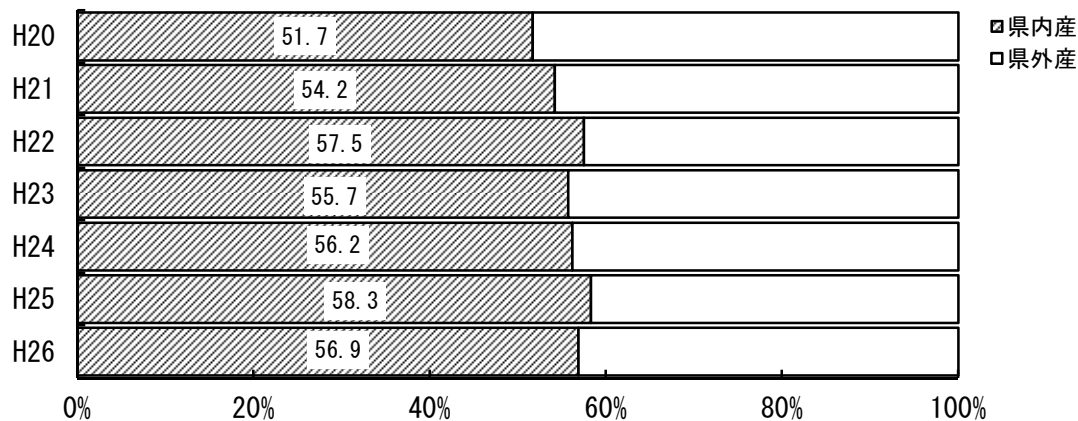

2 果実の取扱数量における県内産比率の推移

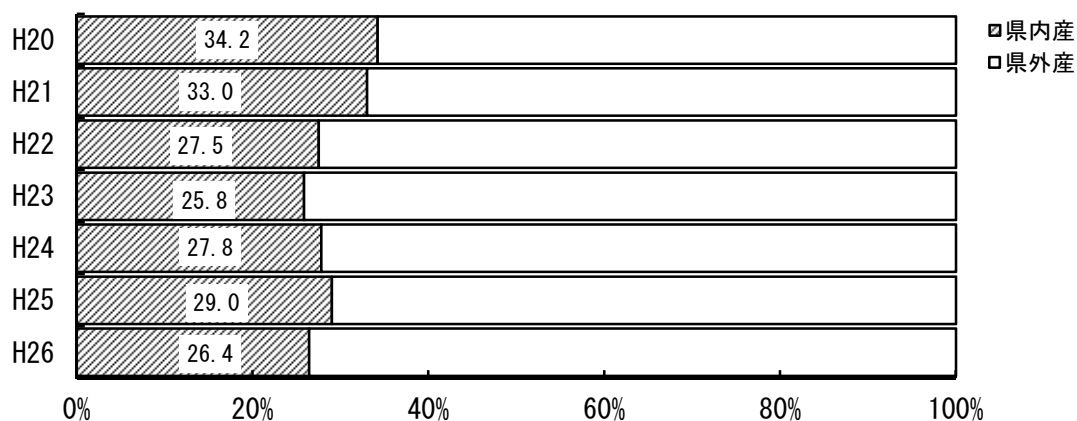

3 花きの取扱金額における県内産比率の推移

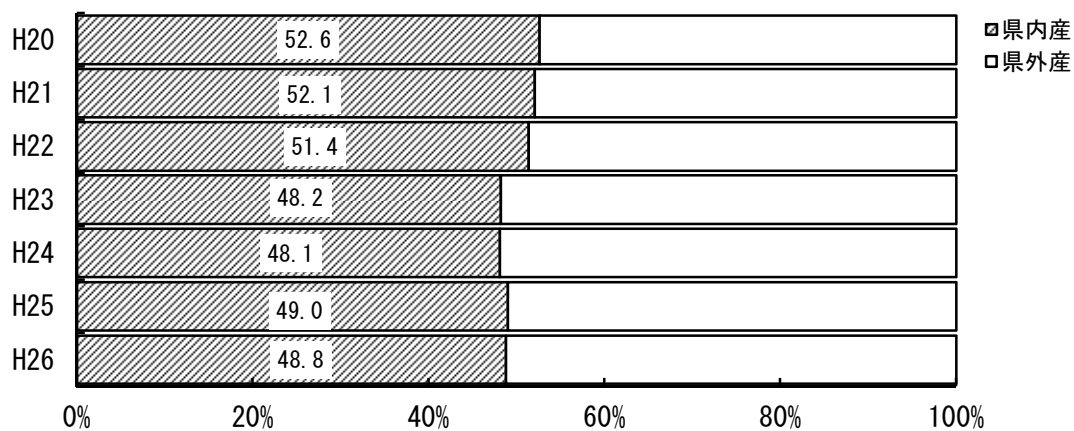

(3) 県内花き市場における花きの取扱高（花き市場2市場分）

(単位：千本，千鉢，百万円，%)

項目		年次							
		20	21	22	23	24	25	26	26/25
取扱数量	切花類	77,248	75,098	70,177	67,731	66,560	64,617	62,426	99.7
	枝物類	8,492	8,306	7,945	7,433	7,358	7,302	6,774	92.8
	鉢物類	7,438	7,730	11,800	11,928	11,378	10,437	10,025	96.1
取扱金額	切花類	4,370	4,175	4,261	3,936	4,010	3,824	3,656	95.6
	枝物類	609	558	543	543	520	505	451	89.3
	鉢物類	1,322	1,242	1,176	1,185	1,107	1,002	991	98.9
額	計	6,301	5,975	5,979	5,664	5,637	5,331	5,098	95.6

- (注) 1 資材等は含まない。
 2 鉢物類には苗を含む。
 3 地方卸売市場鹿児島花市場の鉢物類の取扱数量は、H21年次以前とH22年次以降で苗ものの計算方法が異なる。
 (H21年次まではケース計算(1ケース24~28ポット程度)，H22年次からはポット計算)

図 県内花き市場における花きの取扱高（2市場分）

1 切花類の取扱数量及び金額の推移

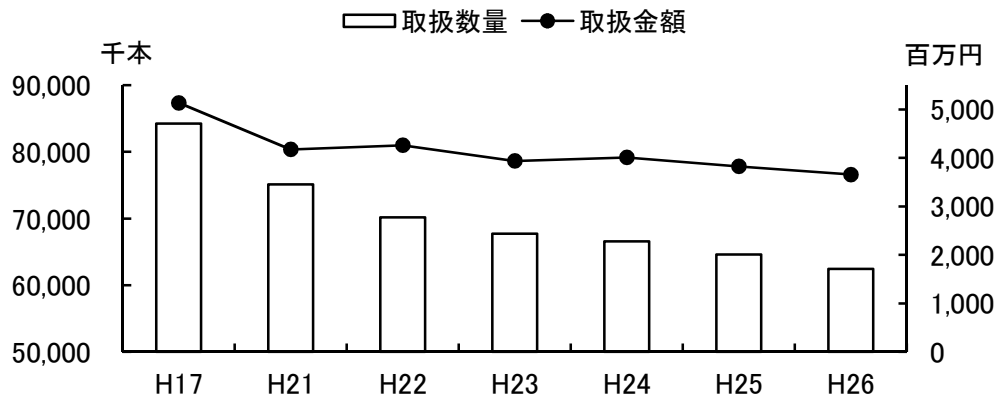

2 枝物類の取扱数量及び金額の推移

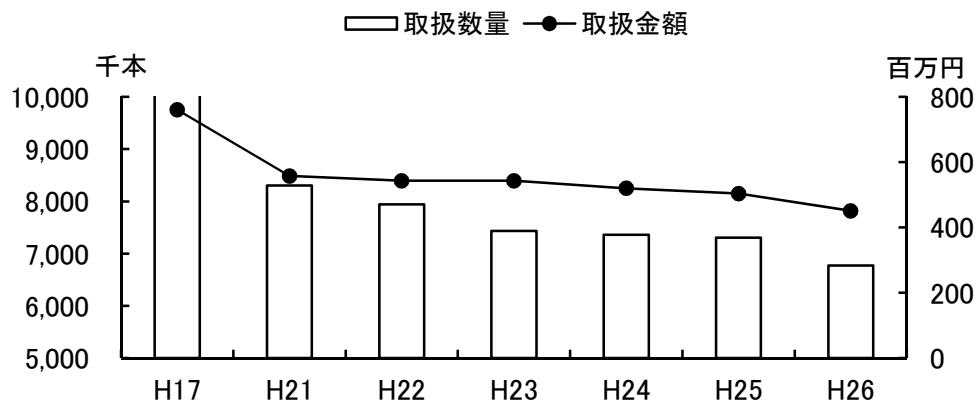

3 鉢物類の取扱数量及び金額の推移

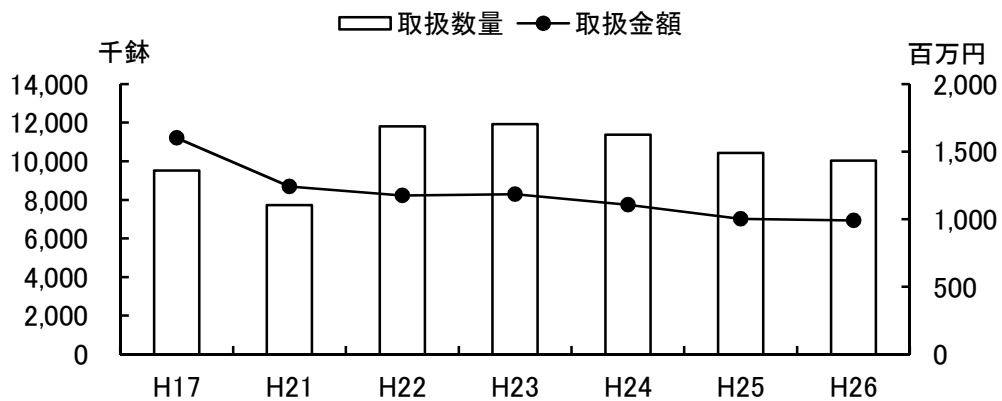

4 県内卸売市場における青果物主要品目の市場種類別・入荷先別・月別取扱高

(平成25年)

[野菜]

だいこん

数量 (t), 金額 (百万円), 単価 (円/kg)

区分		1月	2月	3月	4月	5月	6月	7月	8月	9月	10月	11月	12月	合計	
中央	総計	数量	2,135	2,154	2,317	1,863	1,657	848	829	860	788	1,282	2,020	2,512	19,264
		金額	136	132	110	109	80	68	88	98	125	140	141	152	1,379
		単価	63	61	48	59	48	80	106	114	159	109	70	60	72
	県内分	数量	2,132	2,153	2,314	1,857	1,614	577	20	0	6	671	1,954	2,512	15,810
		金額	135	132	110	109	78	38	1	0	1	66	135	152	957
		単価	63	61	48	59	48	67	58	-	91	98	69	60	61
地方等	総計	数量	541	624	515	495	475	175	152	159	158	302	512	615	4,724
		金額	33	36	24	24	21	13	18	21	27	35	34	38	324
		単価	62	58	47	48	45	75	117	131	171	115	67	61	69
	県内分	数量	533	618	499	475	441	112	6	2	8	121	424	582	3,821
		金額	33	36	23	22	19	7	0	0	1	12	26	35	214
		単価	61	57	46	47	44	60	88	129	123	95	62	60	56
合計	総計	数量	2,676	2,778	2,832	2,357	2,132	1,023	981	1,019	946	1,584	2,532	3,127	23,988
		金額	169	168	135	133	102	81	106	119	152	175	175	189	1,703
		単価	63	60	48	56	48	79	108	117	161	110	69	61	71
	県内分	数量	2,665	2,771	2,813	2,332	2,056	689	26	2	14	791	2,379	3,094	19,631
		金額	168	167	133	131	97	45	2	0	1	77	161	186	1,171
		単価	63	60	47	56	47	66	65	129	109	98	68	60	60

にんじん

区分		1月	2月	3月	4月	5月	6月	7月	8月	9月	10月	11月	12月	合計	
中央	総計	数量	1,055	1,520	1,972	882	623	682	629	656	632	771	741	742	10,905
		金額	116	159	179	88	62	72	79	107	92	114	126	106	1,301
		単価	110	105	91	100	100	106	126	164	146	147	171	142	119
	県内分	数量	556	1,395	1,953	563	4	23	5	0	0	0	13	122	4,632
		金額	55	142	178	48	0	2	0	0	0	0	2	16	444
		単価	99	102	91	85	46	85	57	-	-	-	159	135	96
地方等	総計	数量	262	313	351	311	216	167	148	149	185	227	185	241	2,756
		金額	25	33	34	30	23	17	22	29	33	38	36	33	353
		単価	95	104	97	95	106	102	151	196	176	168	196	136	128
	県内分	数量	192	249	284	222	48	16	5	5	2	13	19	119	1,172
		金額	16	24	27	18	5	2	0	0	0	2	3	14	111
		単価	85	97	94	80	98	99	98	84	162	152	149	118	95
合計	総計	数量	1,317	1,833	2,323	1,192	839	849	777	805	818	998	926	984	13,661
		金額	141	192	213	118	85	89	102	137	125	152	163	138	1,654
		単価	107	105	92	99	101	105	131	170	153	152	176	141	121
	県内分	数量	748	1,643	2,236	785	52	38	10	5	2	13	32	241	5,805
		金額	71	166	205	65	5	3	1	0	0	2	5	30	555
		単価	95	101	92	83	94	91	77	84	162	152	153	126	96

ごぼう

区分		1月	2月	3月	4月	5月	6月	7月	8月	9月	10月	11月	12月	合計	
中央	総計	数量	77	90	83	100	71	139	200	183	107	131	134	161	1,475
		金額	23	23	21	21	17	22	27	25	18	25	29	44	295
		単価	299	255	254	214	236	158	135	136	168	194	216	273	200
	県内分	数量	22	24	23	17	39	121	172	159	75	32	7	24	716
		金額	12	11	11	8	9	17	23	21	12	6	3	13	145
		単価	546	451	477	462	239	140	133	132	162	175	406	525	203
地方等	総計	数量	31	36	36	35	32	46	85	79	65	58	50	46	600
		金額	10	10	11	8	7	9	12	13	13	17	16	15	140
		単価	314	270	310	232	205	188	141	165	197	287	321	334	234
	県内分	数量	15	19	18	8	9	34	72	70	56	15	4	10	331
		金額	5	5	7	3	2	6	9	11	10	3	1	3	65
		単価	344	294	363	316	222	164	128	153	179	231	361	303	198
合計	総計	数量	108	126	119	135	103	185	286	261	172	189	184	207	2,075
		金額	33	33	32	30	23	31	39	38	31	42	45	59	435
		単価	303	259	271	219	226	165	137	145	179	223	245	287	210
	県内分	数量	36	43	41	25	48	155	244	229	131	47	12	34	1,046
		金額	17	16	17	11	11	23	32	32	22	9	5	16	211
		単価	465	384	426	416	236	145	132	139	169	193	390	458	201

はくさい

数量 (t), 金額 (百万円), 単価 (円/kg)

区分		1月	2月	3月	4月	5月	6月	7月	8月	9月	10月	11月	12月	合計	
中央	総計	数量	2,625	1,958	975	1,329	905	459	468	447	528	1,292	3,178	3,112	17,274
		金額	117	90	43	46	33	34	50	60	71	106	207	170	1,029
		単価	45	46	44	35	37	75	107	135	135	82	65	55	60
	県内分	数量	2,589	1,907	344	1,155	821	83	1	0	0	183	3,081	3,014	13,179
		金額	115	87	14	41	31	3	0	0	0	13	198	165	667
		単価	44	46	40	35	38	41	116	-	-	71	64	55	51
地方等	総計	数量	1,189	1,016	239	200	157	77	55	53	65	211	1,549	1,606	6,416
		金額	49	43	10	7	5	6	6	8	10	19	93	81	338
		単価	42	42	42	36	34	76	118	150	156	91	60	50	53
	県内分	数量	1,170	991	173	135	118	16	1	1	1	50	1,495	1,559	5,710
		金額	49	41	6	5	4	1	0	0	0	3	88	77	275
		単価	42	42	35	33	32	42	106	148	190	67	59	50	48
合計	総計	数量	3,813	2,974	1,214	1,528	1,062	536	522	500	593	1,503	4,727	4,718	23,690
		金額	166	133	53	53	38	40	57	68	82	126	300	250	1,367
		単価	44	45	44	35	36	75	109	137	138	84	63	53	58
	県内分	数量	3,759	2,898	517	1,290	939	99	2	1	1	234	4,576	4,572	18,888
		金額	164	129	20	45	35	4	0	0	0	16	286	242	942
		単価	44	44	38	35	37	41	110	148	190	70	63	53	50

ほうれんそう

区分		1月	2月	3月	4月	5月	6月	7月	8月	9月	10月	11月	12月	合計	
中央	総計	数量	53	69	76	64	72	45	28	24	23	43	47	47	593
		金額	27	26	25	34	28	25	23	20	22	27	31	28	318
		単価	517	372	334	528	386	557	831	845	947	634	653	596	536
	県内分	数量	34	47	61	51	51	25	8	2	4	17	27	28	353
		金額	19	18	21	28	21	14	6	1	3	10	18	17	174
		単価	540	394	339	542	400	567	731	639	753	611	663	599	492
地方等	総計	数量	57	61	68	50	44	18	8	17	7	20	36	40	426
		金額	19	16	15	15	12	8	6	5	6	10	15	15	141
		単価	331	263	215	308	283	439	691	276	863	478	416	382	332
	県内分	数量	50	54	63	45	39	11	2	0	0	8	28	35	337
		金額	16	14	13	13	11	5	1	0	0	3	11	13	100
		単価	318	257	212	295	271	398	606	701	712	409	385	363	298
合計	総計	数量	110	131	145	114	115	63	36	41	30	64	84	87	1,019
		金額	46	42	40	49	40	33	29	25	28	37	46	44	459
		単価	421	321	278	432	347	524	800	612	928	584	550	498	450
	県内分	数量	84	101	124	96	90	36	10	2	4	25	55	63	690
		金額	34	32	34	41	31	19	7	2	3	14	28	29	274
		単価	409	320	274	426	344	514	701	647	748	545	521	468	397

キャベツ

区分		1月	2月	3月	4月	5月	6月	7月	8月	9月	10月	11月	12月	合計	
中央	総計	数量	3,133	3,251	3,017	3,088	4,043	2,169	1,793	1,606	1,513	1,633	2,785	3,065	31,095
		金額	257	227	174	231	189	146	202	152	179	181	274	326	2,538
		単価	82	70	58	75	47	67	112	95	118	111	98	106	82
	県内分	数量	3,086	3,190	2,978	3,032	3,557	942	59	9	0	310	2,162	2,876	22,202
		金額	254	222	171	226	166	49	4	1	0	38	208	306	1,645
		単価	82	69	58	75	47	52	60	67	-	123	96	107	74
地方等	総計	数量	1,395	1,648	1,329	2,409	3,001	752	357	382	329	668	1,151	1,200	14,620
		金額	115	107	73	169	119	39	44	39	42	73	113	128	1,060
		単価	82	65	55	70	40	52	122	101	128	109	98	107	72
	県内分	数量	1,374	1,626	1,289	2,371	2,936	596	43	17	15	490	1,091	1,170	13,018
		金額	113	105	70	166	116	26	4	1	2	52	105	124	883
		単価	82	65	54	70	39	43	84	83	111	107	96	106	68
合計	総計	数量	4,527	4,898	4,346	5,497	7,044	2,920	2,149	1,989	1,842	2,300	3,936	4,265	45,715
		金額	372	334	247	400	308	186	245	191	221	254	387	454	3,598
		単価	82	68	57	73	44	64	114	96	120	111	98	107	79
	県内分	数量	4,460	4,817	4,267	5,403	6,493	1,539	103	26	15	800	3,254	4,045	35,221
		金額	367	327	241	392	282	75	7	2	2	91	313	431	2,528
		単価	82	68	57	73	43	49	70	77	111	113	96	106	72

(注) ラウンドの関係で合計が合わない場合がある。

深ねぎ

数量 (t), 金額 (百万円), 単価 (円/kg)

区分		1月	2月	3月	4月	5月	6月	7月	8月	9月	10月	11月	12月	合計	
中央	総計	数量	325	271	240	184	166	160	118	115	125	191	229	337	2,461
		金額	96	66	42	41	51	53	37	43	52	73	89	110	754
		単価	296	244	177	221	308	333	310	371	420	384	389	326	306
	県内分	数量	258	240	205	118	94	128	41	16	3	11	96	274	1,484
		金額	77	59	36	24	29	42	12	5	1	4	38	91	417
		単価	297	244	173	206	310	329	284	321	399	374	400	331	281
地方等	総計	数量	95	79	64	30	28	26	27	26	21	25	50	114	584
		金額	21	15	8	6	7	7	6	7	7	9	17	27	138
		単価	223	185	130	182	247	281	242	259	338	371	342	241	236
	県内分	数量	92	76	59	23	20	20	18	13	7	11	40	108	488
		金額	20	14	7	4	4	5	4	2	1	3	13	25	103
		単価	222	184	122	153	217	268	210	158	138	292	318	235	211
合計	総計	数量	419	350	303	215	193	186	145	141	146	217	279	451	3,044
		金額	117	81	51	46	58	61	43	50	60	83	106	137	891
		単価	279	231	167	215	299	326	297	351	409	382	380	304	293
	県内分	数量	350	316	264	141	114	148	59	29	10	22	136	382	1,972
		金額	97	73	43	28	33	47	15	7	2	7	51	116	520
		単価	277	230	162	197	294	320	261	248	218	332	376	304	264

レタス

区分		1月	2月	3月	4月	5月	6月	7月	8月	9月	10月	11月	12月	合計	
中央	総計	数量	1,011	983	998	988	906	811	632	767	728	1,068	1,260	1,100	11,251
		金額	325	161	85	145	98	100	141	128	161	170	244	219	1,977
		単価	321	163	86	146	108	124	224	167	221	159	194	199	176
	県内分	数量	494	378	167	146	53	3	0	0	0	12	133	488	1,874
		金額	135	56	17	20	8	1	0	0	1	2	23	75	338
		単価	272	149	102	138	147	193	2,452	3,656	4,598	183	171	153	180
地方等	総計	数量	50	81	129	99	110	95	73	101	101	101	78	76	1,094
		金額	17	13	12	14	12	13	17	19	23	18	16	17	191
		単価	335	160	92	142	107	138	238	184	231	177	203	225	174
	県内分	数量	41	54	37	36	28	3	3	2	4	9	12	34	263
		金額	12	8	3	4	2	0	1	0	1	1	2	6	40
		単価	295	146	78	117	86	90	177	195	145	121	142	181	153
合計	総計	数量	1,061	1,064	1,127	1,087	1,016	905	705	868	829	1,169	1,338	1,176	12,345
		金額	341	174	97	159	110	113	159	147	184	188	260	236	2,168
		単価	322	163	86	146	108	125	225	169	222	160	194	201	176
	県内分	数量	535	431	204	182	81	7	3	2	4	21	145	523	2,137
		金額	147	64	20	24	10	1	1	1	1	3	24	81	378
		単価	274	148	97	134	126	142	326	459	277	157	169	155	177

きゅうり

区分		1月	2月	3月	4月	5月	6月	7月	8月	9月	10月	11月	12月	合計	
中央	総計	数量	576	501	485	524	595	388	583	505	408	343	323	520	5,751
		金額	209	109	86	103	64	82	102	129	139	107	136	164	1,430
		単価	363	218	178	196	108	213	175	255	341	311	420	316	249
	県内分	数量	536	426	357	403	501	257	155	55	107	73	211	474	3,555
		金額	192	86	55	71	50	47	23	10	32	22	84	146	819
		単価	359	202	154	177	101	182	146	185	296	302	398	309	230
地方等	総計	数量	105	125	161	174	302	181	222	166	143	111	87	97	1,874
		金額	34	27	29	35	27	25	29	37	45	31	31	27	375
		単価	321	219	179	199	89	137	129	224	312	278	358	274	200
	県内分	数量	94	102	118	127	239	140	186	122	112	68	67	75	1,451
		金額	29	21	19	23	20	18	22	24	32	18	23	21	269
		単価	309	203	160	180	83	129	118	195	285	264	341	284	185
合計	総計	数量	681	626	646	698	897	569	805	671	551	454	410	618	7,625
		金額	243	137	115	137	91	107	131	166	183	138	167	191	1,806
		単価	356	218	178	197	101	189	162	248	333	303	407	309	237
	県内分	数量	630	528	475	530	740	397	341	178	219	141	278	549	5,006
		金額	221	107	74	94	70	65	45	34	64	40	107	168	1,088
		単価	351	202	156	178	95	163	131	192	290	284	384	305	217

かぼちゃ

数量 (t), 金額 (百万円), 単価 (円/kg)

区分		1月	2月	3月	4月	5月	6月	7月	8月	9月	10月	11月	12月	合計	
中央	総計	数量	152	212	200	300	324	274	225	175	218	201	166	185	2,632
		金額	16	23	19	27	44	35	29	31	31	25	26	41	346
		単価	106	108	94	91	134	127	127	178	143	124	155	221	131
	県内分	数量	15	7	0	6	148	208	221	16	2	1	16	76	715
		金額	2	1	0	1	23	27	28	2	0	0	2	17	104
		単価	171	204	76	113	155	129	127	101	67	121	133	224	145
地方等	総計	数量	39	43	59	80	182	344	207	56	51	63	66	97	1,287
		金額	4	5	6	9	27	38	17	7	7	8	9	14	154
		単価	110	124	110	119	150	109	83	124	144	130	143	148	119
	県内分	数量	21	8	2	14	150	331	197	31	12	16	41	82	905
		金額	2	1	0	2	23	36	16	2	1	2	5	11	101
		単価	99	106	117	171	155	108	80	71	60	102	123	132	111
合計	総計	数量	191	255	259	379	507	618	433	230	269	264	231	281	3,919
		金額	20	28	25	37	71	72	46	38	38	33	35	55	499
		単価	107	111	98	97	140	117	106	165	143	125	152	196	127
	県内分	数量	36	15	2	20	298	539	418	47	13	17	57	157	1,620
		金額	5	2	0	3	46	63	44	4	1	2	7	28	204
		単価	129	151	115	154	155	117	105	81	61	102	126	177	126

なす

区分		1月	2月	3月	4月	5月	6月	7月	8月	9月	10月	11月	12月	合計	
中央	総計	数量	75	84	128	164	191	178	238	284	187	167	107	85	1,888
		金額	30	28	32	46	42	40	55	51	55	43	37	34	493
		単価	393	329	246	281	219	227	232	179	294	260	348	401	261
	県内分	数量	3	6	4	0	1	18	25	32	11	14	12	7	134
		金額	1	2	1	0	0	4	4	4	3	4	6	3	33
		単価	412	381	322	63	168	197	175	126	246	311	452	440	245
地方等	総計	数量	18	24	46	56	70	79	76	133	61	57	103	23	747
		金額	6	7	10	12	15	14	13	13	14	11	10	8	133
		単価	316	287	219	213	209	175	169	100	235	201	93	336	178
	県内分	数量	9	11	17	19	25	38	45	93	23	24	13	9	325
		金額	3	3	4	5	5	5	6	7	5	4	3	3	53
		単価	313	302	226	237	202	140	133	73	200	175	266	328	162
合計	総計	数量	94	108	175	220	261	257	314	417	249	223	210	108	2,636
		金額	35	35	42	58	56	54	68	64	70	55	47	42	625
		単価	378	319	239	264	216	211	216	154	280	245	223	387	237
	県内分	数量	12	16	21	19	25	56	71	125	35	37	25	16	459
		金額	4	5	5	5	5	9	10	11	7	8	9	6	85
		単価	341	330	245	237	201	159	149	87	215	224	357	378	186

トマト

区分		1月	2月	3月	4月	5月	6月	7月	8月	9月	10月	11月	12月	合計	
中央	総計	数量	233	253	342	380	444	385	547	670	479	436	314	264	4,747
		金額	68	79	108	115	93	83	149	180	207	173	126	99	1,480
		単価	290	311	318	302	211	217	272	269	431	397	400	376	312
	県内分	数量	83	139	227	238	271	167	23	3	0	11	30	51	1,243
		金額	26	43	71	69	57	33	5	1	0	4	13	20	343
		単価	312	312	311	291	211	197	221	229	73	411	431	388	275
地方等	総計	数量	77	88	140	194	256	204	120	113	79	87	80	77	1,516
		金額	24	28	42	55	50	35	32	37	42	38	31	28	442
		単価	309	316	302	285	196	169	264	331	529	441	385	356	291
	県内分	数量	39	59	106	156	187	158	63	5	1	5	12	28	820
		金額	13	19	31	44	37	26	15	1	1	3	7	12	208
		単価	339	319	291	280	201	161	230	320	659	538	548	428	254
合計	総計	数量	311	340	481	574	700	589	667	783	559	522	394	342	6,262
		金額	92	106	151	170	144	118	180	217	249	211	157	127	1,922
		単価	295	313	313	296	205	200	271	278	445	404	397	371	307
	県内分	数量	122	198	333	394	458	325	87	8	1	16	42	79	2,064
		金額	39	62	101	113	95	58	20	2	1	7	20	32	550
		単価	320	314	305	287	207	180	228	284	651	451	465	402	267

(注) ラウンドの関係で合計が合わない場合がある。

ピーマン

数量 (t), 金額 (百万円), 単価 (円/kg)

区分		1月	2月	3月	4月	5月	6月	7月	8月	9月	10月	11月	12月	合計	
中央	総計	数量	154	127	201	198	176	116	166	150	132	193	233	177	2,022
		金額	107	74	86	60	38	37	61	46	72	57	92	74	805
		単価	695	585	430	306	215	318	366	306	551	297	395	418	398
	県内分	数量	149	121	183	185	161	25	6	3	10	99	212	172	1,326
		金額	104	71	80	57	34	4	2	1	6	37	86	72	551
		単価	696	585	435	307	212	152	246	297	538	368	406	417	415
地方等	総計	数量	33	37	53	76	73	53	35	57	31	37	44	50	579
		金額	19	21	23	19	17	10	11	10	16	11	18	18	194
		単価	596	555	436	257	238	188	314	169	514	297	406	365	335
	県内分	数量	29	33	45	51	49	29	20	14	14	17	33	40	373
		金額	17	17	19	13	12	5	5	3	6	5	11	13	126
		単価	574	529	420	263	239	157	239	209	442	321	334	321	337
合計	総計	数量	186	165	254	273	249	168	201	207	162	230	278	227	2,601
		金額	126	95	109	80	55	47	72	56	88	68	110	92	999
		単価	677	578	431	292	222	277	357	268	544	297	397	407	384
	県内分	数量	178	154	228	235	210	54	26	16	24	116	245	212	1,700
		金額	120	88	98	70	46	8	6	4	12	42	97	85	677
		単価	676	573	432	298	218	154	241	224	482	361	396	399	398

さやいんげん

区分		1月	2月	3月	4月	5月	6月	7月	8月	9月	10月	11月	12月	合計	
中央	総計	数量	7	5	9	10	21	13	8	7	7	8	12	8	116
		金額	7	7	10	8	10	6	7	7	7	6	9	8	91
		単価	1,034	1,302	1,085	744	457	473	863	910	1,124	779	764	919	786
	県内分	数量	7	5	8	10	21	13	0	0	3	7	12	8	93
		金額	7	7	9	7	9	6	0	0	3	6	9	8	71
		単価	1,034	1,302	1,132	753	449	457	795	972	1,029	838	764	919	759
地方等	総計	数量	22	13	17	49	104	40	2	1	10	46	60	45	409
		金額	18	13	13	30	37	11	1	1	8	30	38	25	224
		単価	817	961	751	626	355	274	583	1,300	830	654	625	552	549
	県内分	数量	22	13	17	49	104	40	1	0	9	46	60	45	407
		金額	18	13	13	30	37	11	1	0	8	30	38	25	222
		単価	816	960	750	625	354	273	414	389	794	653	625	551	546
合計	総計	数量	29	18	26	59	125	53	9	8	16	54	72	53	524
		金額	25	19	23	38	47	17	8	7	15	36	47	32	315
		単価	870	1,054	863	646	372	323	815	936	948	673	648	608	601
	県内分	数量	29	18	25	58	125	53	2	0	12	53	72	53	501
		金額	25	19	22	38	46	17	1	0	10	36	46	32	293
		単価	869	1,054	871	646	370	318	510	725	846	678	647	608	586

きぬさやえんどう

区分		1月	2月	3月	4月	5月	6月	7月	8月	9月	10月	11月	12月	合計	
中央	総計	数量	10	11	10	3	2	1	1	1	1	1	1	3	45
		金額	9	10	7	4	2	2	2	2	3	2	2	8	53
		単価	920	918	735	1,345	1,032	1,908	2,274	2,551	3,977	2,236	1,505	2,401	1,180
	県内分	数量	10	11	10	2	0	0	0	0	0	1	1	3	39
		金額	9	10	7	2	1	0	0	0	0	1	2	8	42
		単価	920	917	734	1,392	1,204	2,376	2,925	3,049	2,245	2,245	1,505	2,401	1,074
地方等	総計	数量	48	62	94	30	3	0	0	0	2	11	24	29	304
		金額	28	41	41	23	2	0	0	0	2	18	25	48	229
		単価	597	664	431	774	717	1,279	3,051	2,786	982	1,619	1,025	1,640	753
	県内分	数量	48	62	94	30	3	0	0	0	2	11	24	29	303
		金額	28	41	41	23	2	0	0	0	2	18	25	48	227
		単価	597	664	431	772	683	354	-	2,000	920	1,617	1,024	1,640	750
合計	総計	数量	58	73	104	32	5	1	1	1	3	12	26	32	349
		金額	38	52	48	27	5	2	2	2	4	20	27	56	282
		単価	653	703	460	822	845	1,792	2,347	2,573	1,742	1,660	1,052	1,719	808
	県内分	数量	58	73	104	31	3	0	0	0	2	12	26	32	342
		金額	38	52	48	25	3	0	0	0	2	19	27	56	269
		単価	652	703	460	806	746	1,042	2,925	3,003	970	1,648	1,052	1,719	787

実えんどう

数量 (t), 金額 (百万円), 単価 (円/kg)

区分		1月	2月	3月	4月	5月	6月	7月	8月	9月	10月	11月	12月	合計	
中央	総計	数量	1	4	10	22	6	0	0	0	0	0	1	45	
		金額	2	3	7	12	3	0	0	0	0	0	1	28	
		単価	1,243	847	676	544	543	264	-	-	-	1,234	1,569	1,159	628
	県内分	数量	1	4	10	22	6	0	0	0	0	0	0	1	45
		金額	2	3	7	12	3	0	0	0	0	0	0	1	28
		単価	1,243	847	676	544	543	271	-	-	-	1,234	1,569	1,159	629
地方等	総計	数量	15	15	22	29	19	2	0	0	0	0	5	14	121
		金額	11	11	15	17	10	0	0	0	0	0	4	11	79
		単価	748	720	680	586	510	214	743	1,042	1,008	742	849	773	655
	県内分	数量	15	15	21	29	19	2	0	0	0	0	5	14	119
		金額	11	11	15	17	10	0	0	0	0	0	4	11	78
		単価	747	719	685	585	507	203	600	902	943	726	851	773	654
合計	総計	数量	16	19	32	51	26	2	0	0	0	0	5	14	166
		金額	12	14	22	29	13	1	0	0	0	0	4	11	108
		単価	789	746	679	568	518	224	743	1,042	1,008	793	872	789	648
	県内分	数量	16	19	31	51	25	2	0	0	0	0	5	14	164
		金額	12	14	21	29	13	0	0	0	0	0	4	11	106
		単価	788	744	682	567	516	215	600	902	943	780	874	788	647

そらまめ

区分		1月	2月	3月	4月	5月	6月	7月	8月	9月	10月	11月	12月	合計	
中央	総計	数量	1	4	10	26	8	1	0	0	0	0	0	0	49
		金額	1	4	8	13	4	0	0	0	0	0	0	1	30
		単価	1,267	941	770	511	471	182	691	315	-	-	-	1,467	609
	県内分	数量	1	4	10	26	8	1	0	0	0	0	0	0	49
		金額	1	4	8	13	4	0	0	0	0	0	0	1	30
		単価	1,267	941	770	511	479	175	125	315	-	-	-	1,467	611
地方等	総計	数量	2	4	15	52	20	1	0	0	0	0	0	1	96
		金額	3	5	10	26	7	0	0	0	0	0	0	1	52
		単価	1,146	1,075	696	494	335	77	82	200	462	341	909	1,122	541
	県内分	数量	2	4	15	52	19	0	0	0	0	0	0	1	95
		金額	3	5	10	26	7	0	0	0	0	0	0	1	52
		単価	1,142	1,073	688	495	335	120	82	200	462	545	933	1,122	542
合計	総計	数量	3	8	25	78	27	1	0	0	0	0	0	1	145
		金額	4	8	18	39	10	0	0	0	0	0	0	2	82
		単価	1,183	1,013	726	500	373	134	251	227	462	341	909	1,210	564
	県内分	数量	3	8	25	78	27	1	0	0	0	0	0	1	144
		金額	4	8	18	39	10	0	0	0	0	0	0	2	82
		単価	1,180	1,012	721	500	375	163	86	227	462	545	933	1,210	566

かんしょ

区分		1月	2月	3月	4月	5月	6月	7月	8月	9月	10月	11月	12月	合計	
中央	総計	数量	234	164	163	148	142	136	183	248	271	357	438	446	2,929
		金額	35	25	23	23	23	20	25	26	37	49	65	56	408
		単価	150	151	140	157	165	150	137	107	136	137	148	126	139
	県内分	数量	231	149	147	107	111	115	176	248	270	354	430	440	2,779
		金額	35	22	20	16	18	17	24	26	37	48	63	55	382
		単価	149	151	139	150	158	145	136	107	136	137	147	126	137
地方等	総計	数量	139	168	157	118	87	107	171	234	481	561	546	313	3,081
		金額	15	19	19	16	14	14	20	23	42	43	40	27	291
		単価	111	115	121	134	157	129	117	97	87	77	73	85	95
	県内分	数量	119	145	129	92	57	76	151	223	467	542	530	289	2,818
		金額	12	15	14	11	8	9	17	21	39	40	37	23	247
		単価	103	106	110	122	140	117	113	94	83	74	70	79	88
合計	総計	数量	373	332	320	266	229	243	354	482	752	917	984	758	6,009
		金額	50	44	42	39	37	34	45	49	78	92	105	83	699
		単価	135	133	131	146	162	141	127	102	104	101	106	110	116
	県内分	数量	350	294	276	199	169	191	327	470	736	896	960	729	5,598
		金額	47	38	35	27	26	25	41	47	76	88	100	78	628
		単価	134	129	126	137	152	134	125	101	103	99	104	107	112

(注) ラウンドの関係で合計が合わない場合がある。

ぼれいしよ

数量 (t), 金額 (百万円), 単価 (円/kg)

区分		1月	2月	3月	4月	5月	6月	7月	8月	9月	10月	11月	12月	合計	
中央	総計	数量	564	690	1,089	1,032	640	486	340	542	703	816	601	633	8,135
		金額	49	68	97	101	57	45	47	102	100	90	62	72	890
		単価	86	99	89	98	89	93	139	189	142	110	103	114	109
	県内分	数量	138	485	1,060	1,031	339	53	51	15	2	36	4	23	3,236
		金額	12	53	95	101	27	2	4	2	0	3	0	2	300
		単価	88	109	90	98	78	43	75	113	41	75	95	77	93
地方等	総計	数量	184	230	405	604	503	152	106	92	123	173	178	223	2,971
		金額	14	20	35	49	30	9	11	18	22	24	23	23	277
		単価	75	87	87	81	60	60	104	192	176	138	131	102	93
	県内分	数量	129	170	374	591	485	120	70	37	13	9	34	129	2,162
		金額	8	14	32	47	28	6	5	5	2	1	5	11	163
		単価	60	81	86	80	57	48	70	122	139	150	135	85	75
合計	総計	数量	747	920	1,494	1,636	1,143	637	446	634	826	989	779	855	11,106
		金額	63	88	132	150	87	54	58	120	122	113	85	95	1,167
		単価	84	96	89	92	76	85	131	189	147	115	110	111	105
	県内分	数量	267	656	1,434	1,622	824	172	121	52	15	45	38	152	5,398
		金額	20	66	127	148	54	8	9	6	2	4	5	13	462
		単価	75	101	89	91	66	46	72	120	127	90	131	84	86

さととも

区分		1月	2月	3月	4月	5月	6月	7月	8月	9月	10月	11月	12月	合計	
中央	総計	数量	28	28	29	19	16	13	38	38	37	32	39	59	375
		金額	5	4	4	3	4	5	6	11	9	10	11	13	85
		単価	166	152	128	157	257	381	153	287	255	309	276	225	225
	県内分	数量	24	26	26	16	16	12	34	36	34	28	23	40	316
		金額	4	4	3	3	4	5	5	10	9	9	8	11	75
		単価	179	154	130	157	260	404	149	292	255	312	342	264	236
地方等	総計	数量	56	54	67	36	17	7	72	88	75	70	67	78	687
		金額	6	6	5	3	3	3	17	20	15	16	16	17	126
		単価	108	105	74	95	150	369	231	231	195	224	241	221	183
	県内分	数量	52	51	64	34	15	6	69	85	70	64	61	72	643
		金額	5	5	5	3	2	2	16	19	14	14	15	16	116
		単価	104	103	73	92	143	361	228	228	195	224	239	218	181
合計	総計	数量	85	82	96	55	33	20	109	126	111	103	105	137	1,062
		金額	11	10	9	6	7	8	22	31	24	26	27	30	210
		単価	127	121	91	116	203	376	204	248	215	251	254	223	198
	県内分	数量	76	77	90	50	31	17	104	120	105	92	84	112	959
		金額	10	9	8	6	6	7	21	30	22	23	23	26	191
		単価	128	120	90	113	202	389	202	247	215	250	267	235	199

たまねぎ

区分		1月	2月	3月	4月	5月	6月	7月	8月	9月	10月	11月	12月	合計	
中央	総計	数量	1,148	1,106	1,422	1,065	1,166	1,255	1,256	1,322	1,332	1,454	1,154	1,117	14,797
		金額	93	97	117	69	63	100	103	150	156	150	142	143	1,384
		単価	81	88	83	65	54	80	82	114	117	103	123	128	94
	県内分	数量	3	12	229	190	4	41	21	0	0	0	0	0	500
		金額	1	2	20	11	0	2	1	0	0	0	0	0	38
		単価	353	213	87	57	31	60	32	32	38	-	175	246	75
地方等	総計	数量	204	265	615	347	225	208	252	236	244	293	295	273	3,456
		金額	19	28	50	22	13	15	22	28	35	36	33	41	342
		単価	95	104	81	63	59	73	85	120	144	122	113	150	99
	県内分	数量	6	34	414	235	96	50	28	9	5	6	9	13	906
		金額	1	5	30	13	4	3	2	1	2	2	3	4	69
		単価	89	137	72	55	42	55	61	81	474	383	368	317	77
合計	総計	数量	1,352	1,371	2,036	1,412	1,391	1,464	1,507	1,558	1,576	1,747	1,449	1,389	18,253
		金額	112	125	167	91	76	115	125	178	191	186	175	184	1,725
		単価	83	91	82	64	55	79	83	115	121	106	121	132	95
	県内分	数量	9	46	644	425	99	92	48	10	5	6	9	13	1,406
		金額	1	7	50	24	4	5	2	1	2	2	3	4	107
		単価	169	157	77	56	41	57	49	79	439	383	368	317	76

[果実]

温州みかん

数量 (t), 金額 (百万円), 単価 (円/kg)

区分		1月	2月	3月	4月	5月	6月	7月	8月	9月	10月	11月	12月	合計	
中央	総計	数量	326	166	64	4	11	52	161	165	243	540	697	694	3,123
		金額	46	25	9	1	11	33	109	86	57	66	84	98	622
		単価	140	149	139	159	983	627	676	522	235	121	120	141	199
	県内分	数量	139	51	17	0	0	0	56	29	78	233	280	255	1,140
		金額	17	6	2	0	0	0	43	13	14	33	36	38	202
		単価	126	123	105	-	-	919	766	462	178	140	127	149	177
地方等	総計	数量	284	175	115	22	8	14	76	79	290	560	573	518	2,714
		金額	34	25	15	2	3	9	44	38	44	62	62	70	408
		単価	119	141	127	104	390	612	570	484	151	112	108	136	150
	県内分	数量	179	90	71	16	3	5	56	45	119	288	335	293	1,501
		金額	19	12	8	2	1	1	35	22	21	37	36	40	234
		単価	107	136	117	98	239	305	625	483	177	128	107	137	156
合計	総計	数量	610	341	179	26	19	66	237	244	532	1,101	1,270	1,212	5,837
		金額	80	50	24	3	14	41	152	124	101	128	146	168	1,030
		単価	131	145	132	113	726	624	642	510	189	116	115	139	176
	県内分	数量	318	141	88	16	3	5	113	74	197	522	615	548	2,640
		金額	37	19	10	2	1	1	78	35	35	69	71	78	436
		単価	115	131	115	98	239	309	696	475	177	133	116	142	165

ぼんかん

区分		1月	2月	3月	4月	5月	6月	7月	8月	9月	10月	11月	12月	合計	
中央	総計	数量	84	36	13	0	0	0	0	0	0	0	3	519	654
		金額	15	6	1	0	0	0	0	0	0	0	1	115	138
		単価	184	165	108	-	-	-	-	-	-	-	405	221	211
	県内分	数量	81	29	1	0	0	0	0	0	0	0	3	518	632
		金額	15	5	0	0	0	0	0	0	0	0	1	114	136
		単価	186	173	132	-	-	-	-	-	-	-	405	221	215
地方等	総計	数量	81	50	14	0	0	0	0	0	0	0	3	357	506
		金額	8	5	1	0	0	0	0	0	0	0	1	63	78
		単価	103	93	70	65	10	106	75	-	-	-	220	176	153
	県内分	数量	64	41	12	0	0	0	0	0	0	0	3	324	444
		金額	7	4	1	0	0	0	0	0	0	0	1	59	71
		単価	106	94	70	47	-	-	-	-	-	-	220	182	160
合計	総計	数量	165	86	27	0	0	0	0	0	0	0	5	876	1,160
		金額	24	11	2	0	0	0	0	0	0	0	2	178	216
		単価	144	123	88	65	10	106	75	-	-	-	308	203	186
	県内分	数量	145	70	13	0	0	0	0	0	0	0	5	843	1,076
		金額	22	9	1	0	0	0	0	0	0	0	2	173	207
		単価	150	127	73	47	-	-	-	-	-	-	308	206	192

甘夏みかん

区分		1月	2月	3月	4月	5月	6月	7月	8月	9月	10月	11月	12月	合計	
中央	総計	数量	0	6	18	39	53	25	9	0	0	0	0	151	
		金額	0	1	2	4	5	2	0	0	0	0	0	0	14
		単価	43	105	108	112	95	77	48	5	-	-	-	17	95
	県内分	数量	0	1	6	32	49	22	5	0	0	0	0	0	115
		金額	0	0	1	4	5	2	0	0	0	0	0	0	12
		単価	43	82	169	118	98	79	50	5	-	-	-	17	101
地方等	総計	数量	4	4	14	51	57	40	21	2	0	0	0	193	
		金額	0	0	1	3	4	3	2	0	0	0	0	14	
		単価	86	57	73	61	64	77	103	45	-	-	826	245	72
	県内分	数量	4	3	12	49	54	39	20	2	0	0	0	183	
		金額	0	0	1	3	3	3	2	0	0	0	0	13	
		単価	86	50	68	60	61	76	103	47	-	-	826	245	70
合計	総計	数量	4	10	32	90	110	65	30	2	0	0	1	345	
		金額	0	1	3	8	9	5	3	0	0	0	0	28	
		単価	84	87	92	83	79	77	86	45	-	-	826	211	82
	県内分	数量	4	4	18	80	104	61	25	2	0	0	1	298	
		金額	0	0	2	7	8	5	2	0	0	0	0	24	
		単価	84	54	103	83	78	77	93	47	-	-	826	211	82

(注) ラウンドの関係で合計が合わない場合がある。

いよかん

数量 (t) , 金額 (百万円) , 単価 (円 / kg)

区分		1月	2月	3月	4月	5月	6月	7月	8月	9月	10月	11月	12月	合計	
中央	総計	数量	37	75	76	3	0	0	0	0	0	0	0	0	191
		金額	6	11	8	0	0	0	0	0	0	0	0	0	26
		単価	176	145	106	86	-	-	-	-	-	-	-	-	105
	県内分	数量	0	0	2	3	0	0	0	0	0	0	0	0	4
		金額	0	0	0	0	0	0	0	0	0	0	0	0	0
		単価	63	-	80	86	-	-	-	-	-	-	-	-	105
地方等	総計	数量	8	13	14	1	1	0	0	0	0	0	0	0	38
		金額	1	2	1	0	0	0	0	0	0	0	0	0	3
		単価	107	114	70	65	23	-	-	-	-	-	86	50	92
	県内分	数量	4	6	6	1	1	0	0	0	0	0	0	0	18
		金額	0	0	0	0	0	0	0	0	0	0	0	0	1
		単価	53	47	30	57	21	-	-	-	-	-	86	42	42
合計	総計	数量	45	88	90	4	1	0	0	0	0	0	0	1	229
		金額	7	12	9	0	0	0	0	0	0	0	0	0	29
		単価	163	141	101	79	23	-	-	-	-	-	86	56	128
	県内分	数量	4	6	8	4	1	0	0	0	0	0	0	0	23
		金額	0	0	0	0	0	0	0	0	0	0	0	0	1
		単価	53	47	40	77	21	-	-	-	-	-	86	49	50

たんかん

区分		1月	2月	3月	4月	5月	6月	7月	8月	9月	10月	11月	12月	合計	
中央	総計	数量	15	300	252	68	0	0	0	0	0	0	0	0	634
		金額	6	110	69	14	0	0	0	0	0	0	0	0	198
		単価	384	366	272	206	63	-	-	-	-	-	-	-	312
	県内分	数量	15	300	252	68	0	0	0	0	0	0	0	0	634
		金額	6	110	69	14	0	0	0	0	0	0	0	0	198
		単価	384	366	272	206	63	-	-	-	-	-	-	-	312
地方等	総計	数量	12	304	224	31	1	0	0	0	0	0	0	0	573
		金額	5	83	47	5	0	0	0	0	0	0	0	0	140
		単価	373	273	211	149	146	-	-	-	-	-	-	313	244
	県内分	数量	12	303	220	27	0	0	0	0	0	0	0	0	563
		金額	5	83	46	4	0	0	0	0	0	0	0	0	138
		単価	373	274	211	142	81	-	-	-	-	-	-	313	245
合計	総計	数量	27	604	476	99	1	0	0	0	0	0	0	0	1,207
		金額	10	193	116	19	0	0	0	0	0	0	0	0	338
		単価	379	319	243	188	122	-	-	-	-	-	-	313	280
	県内分	数量	27	602	472	95	1	0	0	0	0	0	0	0	1,197
		金額	10	192	115	18	0	0	0	0	0	0	0	0	336
		単価	379	320	244	188	73	-	-	-	-	-	-	313	280

りんご

区分		1月	2月	3月	4月	5月	6月	7月	8月	9月	10月	11月	12月	合計	
中央	総計	数量	3,865	268	348	387	370	289	216	207	223	348	476	375	7,374
		金額	1,009	64	82	89	86	83	65	61	72	86	121	102	1,919
		単価	261	237	234	230	233	286	300	293	322	246	255	273	260
	県内分	数量	0	0	0	0	0	0	0	0	0	0	0	0	0
		金額	0	0	0	0	0	0	0	0	0	0	0	0	0
		単価	-	-	-	-	-	-	-	-	-	-	-	-	-
地方等	総計	数量	62	72	88	93	70	60	67	106	101	117	118	111	1,065
		金額	16	18	24	21	20	19	21	36	27	33	32	31	299
		単価	260	255	274	231	293	324	311	337	262	284	268	281	281
	県内分	数量	0	0	0	0	0	0	0	0	0	0	0	0	0
		金額	0	0	0	0	0	0	0	0	0	0	0	0	0
		単価	200	-	-	250	286	-	-	625	500	346	158	-	301
合計	総計	数量	3,926	340	436	480	440	349	283	314	325	465	594	486	8,439
		金額	1,025	82	106	111	107	102	86	97	98	119	153	134	2,217
		単価	261	241	242	230	242	293	302	308	303	255	257	275	263
	県内分	数量	0	0	0	0	0	0	0	0	0	0	0	0	0
		金額	0	0	0	0	0	0	0	0	0	0	0	0	0
		単価	200	-	-	250	286	-	-	625	500	346	158	-	301

なし

数量 (t), 金額 (百万円), 単価 (円/kg)

区分		1月	2月	3月	4月	5月	6月	7月	8月	9月	10月	11月	12月	合計	
中央	総計	数量	6	0	0	0	0	0	39	567	704	298	78	26	1,719
		金額	2	0	0	0	0	0	12	174	185	84	25	9	489
		単価	271	87	284	-	-	-	301	306	263	280	320	328	285
	県内分	数量	0	0	0	0	0	0	0	0	0	2	0	0	2
		金額	0	0	0	0	0	0	0	0	0	1	0	0	1
		単価	-	-	-	-	-	-	-	105	-	274	-	-	266
地方等	総計	数量	1	1	0	0	0	0	5	120	179	87	15	6	414
		金額	0	0	0	0	0	0	1	30	46	22	4	2	105
		単価	275	337	276	-	-	-	266	248	254	249	288	297	254
	県内分	数量	0	0	0	0	0	0	1	4	6	7	1	0	19
		金額	0	0	0	0	0	0	0	1	1	1	0	0	3
		単価	-	-	-	-	-	-	162	195	200	86	101	143	153
合計	総計	数量	7	1	0	0	0	0	44	687	883	385	94	32	2,133
		金額	2	0	0	0	0	0	13	203	231	105	29	10	594
		単価	272	268	280	-	-	-	298	296	261	273	315	322	279
	県内分	数量	0	0	0	0	0	0	1	4	6	9	1	0	21
		金額	0	0	0	0	0	0	0	1	1	1	0	0	3
		単価	-	-	-	-	-	-	162	193	200	127	101	143	164

かき

区分		1月	2月	3月	4月	5月	6月	7月	8月	9月	10月	11月	12月	合計	
中央	総計	数量	114	57	15	0	0	0	1	2	195	578	660	396	2,017
		金額	60	33	11	0	0	0	1	1	60	143	145	144	598
		単価	530	586	684	-	-	-	1,043	642	307	247	219	364	296
	県内分	数量	0	0	0	0	0	0	0	0	3	1	0	0	5
		金額	0	0	0	0	0	0	0	0	1	0	0	0	1
		単価	-	-	-	-	-	-	-	388	273	26	114	33	242
地方等	総計	数量	25	10	2	0	0	0	0	1	33	108	135	91	406
		金額	11	6	2	0	0	0	0	0	10	27	26	25	106
		単価	428	576	619	-	-	-	451	316	296	252	192	272	262
	県内分	数量	5	3	0	0	0	0	0	0	6	10	100	44	170
		金額	2	1	0	0	0	0	0	0	1	3	19	10	36
		単価	298	282	443	-	-	-	-	132	233	266	189	225	210
合計	総計	数量	139	67	18	0	0	0	1	2	228	685	795	487	2,423
		金額	71	39	12	0	0	0	1	1	70	170	170	169	704
		単価	512	584	675	-	-	-	988	565	306	248	214	347	290
	県内分	数量	5	3	0	0	0	0	0	1	10	11	100	44	175
		金額	2	1	0	0	0	0	0	0	2	3	19	10	37
		単価	298	282	443	-	-	-	-	284	248	253	189	225	211

びわ

区分		1月	2月	3月	4月	5月	6月	7月	8月	9月	10月	11月	12月	合計	
中央	総計	数量	0	0	2	7	35	7	0	0	0	0	0	0	51
		金額	0	0	2	7	20	3	0	0	0	0	0	0	33
		単価	-	2,567	1,111	976	589	463	-	-	-	-	-	-	644
	県内分	数量	0	0	2	7	35	5	0	0	0	0	0	0	49
		金額	0	0	2	7	20	2	0	0	0	0	0	0	31
		単価	-	2,567	1,111	948	587	453	-	-	-	-	-	-	642
地方等	総計	数量	0	0	1	6	21	1	0	0	0	0	0	0	30
		金額	0	0	1	4	8	0	0	0	0	0	0	0	14
		単価	-	714	751	609	406	479	1,333	438	142	-	-	-	464
	県内分	数量	0	0	1	6	20	1	0	0	0	0	0	0	29
		金額	0	0	1	4	8	0	0	0	0	0	0	0	13
		単価	-	714	751	605	398	369	-	-	288	-	-	-	457
合計	総計	数量	0	0	3	14	55	8	0	0	0	0	0	0	80
		金額	0	0	3	11	29	4	0	0	0	0	0	0	46
		単価	-	826	971	803	520	465	1,333	438	142	-	-	-	577
	県内分	数量	0	0	3	13	55	6	0	0	0	0	0	0	77
		金額	0	0	3	11	28	3	0	0	0	0	0	0	44
		単価	-	826	971	784	517	441	-	-	288	-	-	-	574

(注) ラウンドの関係で合計が合わない場合がある。

うめ

数量 (t), 金額 (百万円), 単価 (円/kg)

区分		1月	2月	3月	4月	5月	6月	7月	8月	9月	10月	11月	12月	合計	
中央	総計	数量	0	0	0	0	80	260	6	0	0	0	0	0	346
		金額	0	0	0	0	16	47	1	0	0	0	0	0	64
		単価	-	-	-	106	197	181	239	-	-	-	-	-	-
	県内分	数量	0	0	0	0	36	69	0	0	0	0	0	0	104
		金額	0	0	0	0	5	12	0	0	0	0	0	0	17
		単価	-	-	-	106	145	177	-	-	-	-	-	-	-
地方等	総計	数量	0	0	0	0	69	50	1	0	0	0	0	0	121
		金額	0	0	0	0	6	7	0	0	0	0	0	0	13
		単価	250	500	0	106	94	133	83	110	200	-	375	750	110
	県内分	数量	0	0	0	0	61	28	1	0	0	0	0	0	90
		金額	0	0	0	0	5	4	0	0	0	0	0	0	9
		単価	250	500	0	106	84	140	73	110	200	-	375	750	101
合計	総計	数量	0	0	0	0	149	310	7	0	0	0	0	0	467
		金額	0	0	0	0	22	54	2	0	0	0	0	0	77
		単価	250	500	0	106	149	173	214	110	200	-	375	750	166
	県内分	数量	0	0	0	0	96	97	1	0	0	0	0	0	194
		金額	0	0	0	0	10	16	0	0	0	0	0	0	26
		単価	250	500	0	106	106	166	73	110	200	-	375	750	136

バナナ

区分		1月	2月	3月	4月	5月	6月	7月	8月	9月	10月	11月	12月	合計	
中央	総計	数量	243	227	278	399	423	403	431	398	388	390	369	347	4,296
		金額	32	33	45	70	77	69	68	57	54	56	50	43	654
		単価	132	147	163	175	182	171	158	143	138	142	135	125	152
	県内分	数量	0	0	0	0	0	0	0	0	0	0	0	0	0
		金額	0	0	0	0	0	0	0	0	0	0	0	0	0
		単価	-	-	-	-	-	-	-	-	-	-	315	-	-
地方等	総計	数量	211	172	194	197	207	187	200	199	199	199	194	180	2,340
		金額	23	26	34	39	41	36	35	32	33	33	31	23	386
		単価	111	152	175	199	197	191	175	161	164	168	158	128	165
	県内分	数量	0	0	0	0	0	0	0	1	1	2	1	1	7
		金額	0	0	0	0	0	0	0	0	1	2	1	0	5
		単価	130	233	21	500	2,667	2,167	652	313	1,557	909	923	217	692
合計	総計	数量	454	399	473	596	629	590	631	597	587	589	563	527	6,637
		金額	55	60	79	109	118	105	103	89	86	89	81	67	1,041
		単価	122	149	168	183	187	177	163	149	147	151	143	126	157
	県内分	数量	0	0	0	0	0	0	0	1	1	2	1	1	7
		金額	0	0	0	0	0	0	0	0	1	2	1	0	5
		単価	130	233	21	500	2,667	2,167	652	313	1,557	908	923	217	692

いちご

区分		1月	2月	3月	4月	5月	6月	7月	8月	9月	10月	11月	12月	合計	
中央	総計	数量	143	159	200	160	89	14	3	3	2	3	22	73	872
		金額	155	162	181	133	64	12	6	6	4	5	33	137	898
		単価	1,082	1,017	908	830	723	861	1,821	1,805	1,751	1,806	1,476	1,885	1,031
	県内分	数量	98	109	129	98	58	12	1	0	1	0	15	55	576
		金額	106	110	118	82	43	10	1	0	1	0	22	103	594
		単価	1,079	1,011	908	834	733	813	1,963	-	1,718	2,432	1,405	1,882	1,032
地方等	総計	数量	87	97	91	60	28	2	0	0	0	0	9	28	402
		金額	61	70	75	49	19	1	0	0	0	0	12	40	328
		単価	698	724	831	812	689	634	2,471	-	964	2,145	1,311	1,457	817
	県内分	数量	80	90	81	51	23	1	0	0	0	0	7	23	357
		金額	53	62	65	41	16	1	0	0	0	0	9	33	280
		単価	665	694	808	796	679	590	-	-	964	2,175	1,256	1,421	785
合計	総計	数量	231	256	290	220	117	16	3	2	3	3	31	101	1,273
		金額	216	232	257	181	84	13	6	4	4	5	44	178	1,225
		単価	936	906	884	825	715	836	1,825	1,751	1,700	1,819	1,429	1,767	963
	県内分	数量	178	199	210	149	81	13	1	0	1	0	22	78	933
		金額	159	172	183	122	58	10	1	0	2	0	30	136	874
		単価	892	867	870	821	718	795	1,963	-	1,590	2,223	1,360	1,744	938

メロン

数量 (t), 金額 (百万円), 単価 (円/kg)

区分		1月	2月	3月	4月	5月	6月	7月	8月	9月	10月	11月	12月	合計	
中央	総計	数量	38	39	55	136	288	233	204	189	87	49	63	120	1,502
		金額	27	39	42	60	97	68	76	66	31	21	26	64	617
		単価	720	1,022	762	438	338	290	372	350	354	435	404	531	411
	県内分	数量	20	24	30	86	201	130	48	8	0	0	3	80	631
		金額	17	31	30	40	67	35	18	3	0	0	2	43	285
		単価	848	1,272	1,015	460	334	269	368	350	-	-	531	533	452
地方等	総計	数量	5	3	6	39	95	122	87	52	18	9	11	32	480
		金額	4	3	5	17	36	37	30	18	6	4	4	15	180
		単価	834	1,046	809	434	377	301	346	349	348	433	381	483	375
	県内分	数量	2	1	2	28	61	93	52	11	0	0	2	21	275
		金額	2	2	2	11	22	25	15	2	0	0	1	9	92
		単価	976	1,245	952	387	363	272	296	198	119	655	331	441	335
合計	総計	数量	43	42	61	175	382	356	291	241	105	58	75	152	1,982
		金額	32	43	47	77	133	105	106	84	37	25	30	79	797
		単価	733	1,024	767	437	348	294	364	350	353	435	401	521	402
	県内分	数量	22	26	32	114	262	223	100	19	0	0	5	102	906
		金額	19	33	33	50	89	60	33	5	0	0	2	52	377
		単価	860	1,271	1,010	442	341	270	330	259	119	655	463	514	416

すいか

区分		1月	2月	3月	4月	5月	6月	7月	8月	9月	10月	11月	12月	合計	
中央	総計	数量	2	2	7	110	346	577	923	584	63	6	9	4	2,633
		金額	0	1	3	33	79	106	125	79	9	1	1	1	439
		単価	255	324	400	299	230	184	135	135	141	207	156	182	167
	県内分	数量	0	0	0	19	180	366	587	303	2	0	0	1	1,459
		金額	0	0	0	6	41	64	66	30	0	0	0	0	208
		単価	-	135	386	344	230	175	112	98	54	-	-	94	142
地方等	総計	数量	1	1	1	28	118	197	480	372	35	7	5	2	1,247
		金額	0	0	0	10	32	45	68	40	4	1	1	0	201
		単価	182	160	306	348	269	228	142	108	104	131	161	115	161
	県内分	数量	0	0	0	11	66	149	391	317	11	4	0	0	949
		金額	0	0	0	4	18	34	53	30	1	0	0	0	140
		単価	-	69	625	377	277	224	135	96	105	91	170	222	148
合計	総計	数量	2	3	9	138	464	774	1,403	957	98	13	14	6	3,880
		金額	1	1	3	43	111	151	193	119	13	2	2	1	640
		単価	231	258	384	309	240	195	138	125	128	168	158	163	165
	県内分	数量	0	0	0	29	246	516	978	620	13	4	0	1	2,409
		金額	0	0	0	10	60	98	119	60	1	0	0	0	348
		単価	-	130	395	356	243	189	121	97	95	91	170	96	145

(注) ラウンドの関係で合計が合わない場合がある。

(平成26年)

[野菜]

だいこん

数量 (t), 金額 (百万円), 単価 (円/kg)

区分		1月	2月	3月	4月	5月	6月	7月	8月	9月	10月	11月	12月	合計	
中央	総計	数量	2,094	2,227	2,362	1,843	1,445	827	821	795	786	1,272	1,715	2,315	18,501
		金額	114	119	121	116	100	56	69	89	110	113	87	125	1,219
		単価	55	54	51	63	69	67	83	113	140	89	51	54	66
	県内分	数量	2,094	2,227	2,362	1,843	1,434	587	3	0	11	653	1,707	2,313	15,235
		金額	114	119	121	116	99	31	0	0	1	44	87	125	857
		単価	55	54	51	63	69	53	25	194	74	68	51	54	56
地方等	総計	数量	533	475	452	521	463	224	142	142	143	341	445	522	4,403
		金額	29	25	23	27	27	13	13	20	23	29	22	28	278
		単価	54	52	51	52	58	57	91	141	161	84	50	54	63
	県内分	数量	508	460	429	503	426	154	6	1	8	161	361	485	3,501
		金額	27	24	21	26	24	6	0	0	1	9	17	25	180
		単価	53	51	48	51	56	42	35	115	103	57	47	52	51
合計	総計	数量	2,627	2,701	2,814	2,364	1,908	1,050	964	936	929	1,613	2,161	2,837	22,904
		金額	143	144	144	143	127	68	82	109	133	142	110	153	1,497
		単価	54	53	51	61	66	65	85	117	143	88	51	54	65
	県内分	数量	2,602	2,687	2,790	2,346	1,859	742	9	2	19	814	2,068	2,798	18,736
		金額	141	143	142	142	122	38	0	0	2	53	104	150	1,037
		単価	54	53	51	60	66	51	31	116	85	66	50	54	55

にんじん

区分		1月	2月	3月	4月	5月	6月	7月	8月	9月	10月	11月	12月	合計	
中央	総計	数量	1,248	2,033	2,522	833	817	697	729	769	822	997	752	879	13,098
		金額	122	185	189	71	71	72	90	109	105	115	68	75	1,273
		単価	98	91	75	85	87	104	124	142	128	116	91	85	97
	県内分	数量	972	1,979	2,494	439	136	8	1	20	0	0	4	133	6,187
		金額	87	179	186	27	2	0	0	1	0	0	0	13	496
		単価	89	90	75	62	17	56	44	57	28	41	74	97	80
地方等	総計	数量	368	299	302	212	207	186	149	143	171	217	204	259	2,717
		金額	31	29	30	24	22	19	20	27	26	32	20	20	299
		単価	84	96	98	113	108	101	132	186	153	147	97	78	110
	県内分	数量	299	238	259	84	45	26	6	2	2	3	34	126	1,125
		金額	21	23	24	8	4	2	1	0	0	0	2	8	95
		単価	71	95	93	95	99	90	96	179	168	125	71	64	84
合計	総計	数量	1,615	2,332	2,824	1,045	1,024	883	878	912	993	1,214	956	1,139	15,816
		金額	153	214	219	95	93	91	110	136	132	147	88	95	1,572
		単価	95	92	77	91	91	103	125	149	132	121	92	83	99
	県内分	数量	1,272	2,217	2,753	523	182	34	8	22	3	3	39	259	7,313
		金額	108	201	210	35	7	3	1	1	0	0	3	21	591
		単価	85	91	76	68	37	82	86	68	150	122	71	80	81

ごぼう

区分		1月	2月	3月	4月	5月	6月	7月	8月	9月	10月	11月	12月	合計	
中央	総計	数量	79	83	76	51	78	162	214	151	105	98	106	164	1,366
		金額	25	25	32	22	31	49	44	31	22	23	24	44	372
		単価	322	304	424	421	391	304	206	206	210	237	225	269	273
	県内分	数量	22	21	23	12	45	147	197	132	78	6	5	29	717
		金額	10	9	13	7	18	44	40	27	15	1	3	17	204
		単価	457	426	562	545	396	298	204	203	186	208	646	597	284
地方等	総計	数量	29	26	28	24	24	33	71	92	56	50	45	53	530
		金額	10	8	10	9	8	11	18	20	15	17	14	18	160
		単価	342	317	363	381	359	348	253	216	277	335	318	336	301
	県内分	数量	13	15	16	9	7	24	64	86	42	4	2	8	291
		金額	4	4	5	3	3	8	16	18	10	1	1	3	76
		単価	324	291	320	320	376	339	248	206	238	310	354	387	262
合計	総計	数量	108	109	104	75	102	194	285	242	160	148	150	217	1,896
		金額	35	34	42	31	39	61	62	51	37	40	38	62	532
		単価	327	307	408	408	384	312	218	210	233	270	253	285	281
	県内分	数量	35	36	40	21	52	171	261	218	120	10	7	37	1,008
		金額	14	13	18	10	21	52	56	44	25	2	4	20	280
		単価	408	370	463	450	393	304	215	204	205	252	549	552	278

はくさい

数量 (t), 金額 (百万円), 単価 (円/kg)

区分		1月	2月	3月	4月	5月	6月	7月	8月	9月	10月	11月	12月	合計	
中央	総計	数量	2,717	2,911	1,010	1,451	907	496	527	435	505	1,328	2,075	2,726	17,088
		金額	122	107	64	48	40	40	44	64	91	102	79	82	881
		単価	45	37	63	33	44	80	83	147	181	77	38	30	52
	県内分	数量	2,642	2,803	308	1,264	883	73	3	0	0	232	1,903	2,725	12,835
		金額	118	102	15	41	39	3	0	0	0	11	72	82	481
		単価	44	36	47	32	44	47	122	-	-	48	38	30	38
地方等	総計	数量	1,275	1,775	257	168	218	109	60	48	52	235	722	1,467	6,385
		金額	51	53	12	7	8	7	6	8	11	18	26	39	245
		単価	40	30	45	39	37	65	91	169	219	75	36	26	38
	県内分	数量	1,244	1,753	189	106	183	54	0	0	1	79	658	1,421	5,688
		金額	49	52	7	4	7	2	0	0	0	4	23	37	183
		単価	39	30	35	35	36	37	119	278	204	47	35	26	32
合計	総計	数量	3,992	4,686	1,267	1,618	1,125	605	587	483	557	1,563	2,797	4,193	23,473
		金額	172	160	75	54	48	47	49	72	103	120	105	120	1,126
		単価	43	34	60	34	43	77	84	149	185	77	38	29	48
	県内分	数量	3,887	4,555	497	1,371	1,066	127	3	0	1	311	2,561	4,145	18,524
		金額	167	154	21	44	45	5	0	0	0	15	94	118	665
		単価	43	34	43	32	42	43	122	278	204	47	37	29	36

ほうれんそう

区分		1月	2月	3月	4月	5月	6月	7月	8月	9月	10月	11月	12月	合計	
中央	総計	数量	62	80	84	62	62	49	36	26	34	66	90	77	727
		金額	28	27	27	28	29	25	26	25	27	38	39	44	361
		単価	456	338	328	446	463	504	732	952	794	566	429	571	497
	県内分	数量	38	49	60	53	42	25	10	4	8	17	30	24	358
		金額	18	18	21	24	20	12	6	3	5	9	13	14	163
		単価	465	363	348	448	477	483	646	834	696	541	450	598	456
地方等	総計	数量	48	66	56	44	33	17	8	6	7	21	39	39	385
		金額	15	13	14	12	11	7	6	5	5	9	13	15	125
		単価	313	199	242	278	324	423	666	835	701	437	339	386	325
	県内分	数量	41	61	51	41	29	11	2	1	1	9	30	31	308
		金額	12	12	12	11	9	4	1	1	1	4	10	11	88
		単価	302	192	239	278	312	394	625	686	704	405	326	352	286
合計	総計	数量	110	146	139	106	95	66	44	31	42	88	129	116	1,112
		金額	43	40	41	40	39	32	32	29	32	47	52	59	486
		単価	393	276	294	376	415	483	719	932	777	535	401	508	437
	県内分	数量	79	110	111	94	71	36	12	5	9	26	60	54	666
		金額	30	30	33	35	29	16	7	4	6	13	23	25	252
		単価	380	269	298	373	410	455	642	802	697	495	387	459	378

キャベツ

区分		1月	2月	3月	4月	5月	6月	7月	8月	9月	10月	11月	12月	合計	
中央	総計	数量	2,854	3,420	2,765	3,098	3,683	2,307	1,736	1,549	1,530	1,861	2,420	2,900	30,123
		金額	274	235	178	174	195	125	127	175	249	202	104	152	2,189
		単価	96	69	64	56	53	54	73	113	163	108	43	52	73
	県内分	数量	2,819	3,408	2,701	3,074	3,208	839	7	0	4	310	1,647	2,706	20,723
		金額	270	234	173	172	168	35	0	0	1	21	67	142	1,284
		単価	96	69	64	56	53	42	57	29	169	67	41	53	62
地方等	総計	数量	1,131	1,403	898	2,116	2,117	854	382	388	339	663	1,073	1,026	12,391
		金額	111	94	55	102	107	37	28	43	58	64	45	51	796
		単価	98	67	62	48	51	44	73	112	170	97	42	50	64
	県内分	数量	1,106	1,380	865	2,063	2,035	740	55	9	39	441	1,009	976	10,717
		金額	108	92	52	98	102	29	3	1	6	36	41	48	615
		単価	98	66	60	47	50	39	51	101	154	81	41	49	57
合計	総計	数量	3,985	4,822	3,664	5,214	5,800	3,162	2,119	1,937	1,870	2,524	3,493	3,926	42,514
		金額	385	328	233	275	302	162	155	219	307	266	150	203	2,985
		単価	97	68	64	53	52	51	73	113	164	105	43	52	70
	県内分	数量	3,925	4,788	3,566	5,137	5,242	1,579	62	9	43	751	2,656	3,683	31,441
		金額	379	325	225	270	270	64	3	1	7	57	109	190	1,899
		単価	96	68	63	52	52	41	52	98	155	75	41	52	60

(注) ラウンドの関係で合計が合わない場合がある。

深ねぎ

数量 (t), 金額 (百万円), 単価 (円/kg)

区分		1月	2月	3月	4月	5月	6月	7月	8月	9月	10月	11月	12月	合計	
中央	総計	数量	336	284	232	176	161	165	128	119	161	212	235	363	2,573
		金額	95	84	58	44	60	47	35	44	56	66	73	120	783
		単価	283	297	250	252	373	282	275	372	345	313	311	329	304
	県内分	数量	308	257	201	119	98	132	51	16	5	13	67	247	1,512
		金額	87	77	50	28	36	36	12	4	1	3	20	81	437
		単価	284	299	250	235	369	274	239	281	283	275	303	327	289
地方等	総計	数量	85	64	46	18	19	18	17	16	18	27	54	96	478
		金額	18	14	8	4	6	5	4	5	6	8	13	24	115
		単価	209	212	162	227	336	286	255	316	341	311	239	250	241
	県内分	数量	81	61	43	13	15	15	10	9	7	13	45	89	401
		金額	17	13	7	2	5	4	2	2	1	3	10	22	86
		単価	205	206	150	186	308	271	214	203	185	227	216	244	215
合計	総計	数量	421	348	279	194	180	183	144	135	179	240	289	459	3,051
		金額	113	98	66	49	66	52	39	49	62	75	86	144	898
		単価	268	281	235	250	369	283	273	365	345	312	298	313	294
	県内分	数量	389	318	244	132	113	147	61	25	12	26	112	336	1,913
		金額	104	89	57	30	41	40	14	6	3	6	30	102	523
		単価	267	281	232	230	361	274	235	252	228	251	268	305	274

レタス

区分		1月	2月	3月	4月	5月	6月	7月	8月	9月	10月	11月	12月	合計	
中央	総計	数量	1,069	1,026	875	759	908	695	620	629	495	1,110	994	1,279	10,459
		金額	146	103	90	79	87	104	119	187	197	109	63	205	1,488
		単価	137	101	103	104	95	149	191	298	397	98	63	160	142
	県内分	数量	575	482	202	66	37	3	0	0	2	7	47	477	1,899
		金額	66	43	22	7	3	1	0	0	1	1	3	61	208
		単価	114	90	111	105	87	225	3,283	3,325	566	93	56	127	110
地方等	総計	数量	88	95	93	99	107	74	77	71	54	130	112	99	1,099
		金額	12	9	9	10	10	12	16	24	23	16	8	15	164
		単価	140	90	100	103	98	160	211	330	426	125	72	148	150
	県内分	数量	53	41	27	31	22	3	1	1	2	12	6	37	235
		金額	6	3	2	3	2	0	0	0	0	1	0	4	22
		単価	118	70	71	86	81	102	192	298	279	88	67	112	95
合計	総計	数量	1,157	1,121	968	858	1,016	769	697	700	549	1,240	1,106	1,378	11,558
		金額	158	112	100	89	97	116	135	211	220	125	71	219	1,653
		単価	137	100	103	104	96	150	193	301	400	101	64	159	143
	県内分	数量	628	523	229	97	59	6	1	1	4	20	53	513	2,134
		金額	72	46	24	10	5	1	1	1	2	2	3	65	231
		単価	114	88	106	99	85	170	499	635	450	90	57	126	108

きゅうり

区分		1月	2月	3月	4月	5月	6月	7月	8月	9月	10月	11月	12月	合計	
中央	総計	数量	591	459	450	494	566	426	545	451	484	376	364	490	5,694
		金額	147	116	99	101	104	67	103	179	145	112	127	215	1,515
		単価	249	253	219	205	184	157	189	396	300	297	349	438	266
	県内分	数量	551	399	360	389	452	292	125	43	65	42	197	429	3,343
		金額	134	95	71	73	77	38	20	9	18	12	68	185	799
		単価	244	238	198	186	170	129	160	206	278	300	343	432	239
地方等	総計	数量	102	100	111	115	125	118	142	127	122	96	82	78	1,319
		金額	25	22	25	24	25	17	21	42	36	27	24	31	318
		単価	245	220	226	206	196	143	149	333	293	279	299	394	241
	県内分	数量	90	82	86	89	92	93	112	104	98	58	60	68	1,032
		金額	20	18	19	17	17	12	15	31	27	15	17	26	232
		単価	216	214	216	196	185	134	132	295	272	256	279	379	225
合計	総計	数量	693	559	561	609	691	544	687	578	606	472	446	568	7,013
		金額	172	138	124	125	129	84	124	221	181	139	152	245	1,833
		単価	249	247	220	205	186	154	181	383	299	293	340	432	261
	県内分	数量	641	480	446	478	545	384	237	146	163	100	257	497	4,374
		金額	154	112	90	90	94	50	35	39	45	27	84	211	1,031
		単価	240	234	201	188	172	130	147	269	274	274	328	424	236

かぼちゃ

数量 (t), 金額 (百万円), 単価 (円/kg)

区分		1月	2月	3月	4月	5月	6月	7月	8月	9月	10月	11月	12月	合計	
中央	総計	数量	159	188	204	206	277	214	180	157	215	172	133	188	2,293
		金額	20	17	27	29	58	40	31	28	33	35	30	58	405
		単価	125	92	134	139	209	185	172	179	155	201	225	305	177
	県内分	数量	5	2	0	3	132	194	176	10	4	2	28	88	645
		金額	1	0	0	0	29	36	30	1	1	0	6	25	130
		単価	178	59	89	173	221	184	172	138	124	146	202	287	201
地方等	総計	数量	43	45	43	53	148	270	164	52	46	51	52	111	1,079
		金額	6	5	7	9	35	46	17	7	8	10	10	23	184
		単価	143	108	154	174	239	171	103	144	176	200	182	209	171
	県内分	数量	19	7	3	9	119	263	155	26	7	16	34	95	753
		金額	2	0	0	2	29	45	15	2	1	2	5	18	123
		単価	120	69	104	229	246	171	99	82	105	154	146	189	163
合計	総計	数量	202	233	247	259	425	485	344	208	261	223	185	300	3,371
		金額	26	22	34	38	93	86	48	35	41	45	39	81	589
		単価	129	95	137	146	219	178	139	170	158	201	213	269	175
	県内分	数量	24	9	3	12	251	457	331	36	11	18	62	183	1,398
		金額	3	1	0	3	58	81	46	4	1	3	11	43	253
		単価	132	66	102	216	233	177	138	98	112	153	171	236	181

なす

区分		1月	2月	3月	4月	5月	6月	7月	8月	9月	10月	11月	12月	合計	
中央	総計	数量	78	66	114	122	153	187	223	224	205	183	129	88	1,772
		金額	21	23	29	33	40	44	56	77	62	50	39	37	511
		単価	267	345	256	272	263	237	251	343	301	274	305	422	289
	県内分	数量	8	4	5	2	3	13	18	20	12	9	6	3	104
		金額	3	2	1	1	1	3	4	6	3	3	2	1	29
		単価	343	391	194	329	304	200	210	281	268	330	375	421	277
地方等	総計	数量	26	24	39	42	55	85	70	69	61	54	31	23	579
		金額	7	6	9	10	13	14	13	18	14	12	8	8	132
		単価	247	266	239	235	243	162	182	259	236	222	256	342	228
	県内分	数量	10	10	15	18	22	45	34	34	27	19	9	6	250
		金額	3	3	4	4	5	6	5	7	5	4	2	2	49
		単価	275	264	244	234	227	135	144	196	174	195	256	322	195
合計	総計	数量	104	91	152	164	208	272	293	293	266	238	160	111	2,352
		金額	27	29	38	43	53	58	69	95	76	62	47	45	643
		単価	262	324	252	262	257	213	234	323	286	262	295	405	274
	県内分	数量	18	14	21	20	26	57	52	54	39	29	15	9	354
		金額	5	4	5	5	6	9	9	12	8	7	5	3	78
		単価	306	299	231	245	236	149	167	228	203	239	302	355	219

トマト

区分		1月	2月	3月	4月	5月	6月	7月	8月	9月	10月	11月	12月	合計	
中央	総計	数量	270	257	335	371	453	355	582	698	495	496	457	331	5,100
		金額	70	72	94	98	108	73	118	163	215	191	114	104	1,420
		単価	260	279	282	263	238	206	202	234	435	385	249	314	278
	県内分	数量	102	146	212	247	264	182	29	2	0	10	28	52	1,275
		金額	27	40	60	65	63	36	6	0	0	4	8	17	327
		単価	270	277	281	262	239	198	211	169	191	387	308	327	257
地方等	総計	数量	82	89	134	152	185	161	120	113	76	78	81	81	1,352
		金額	23	25	37	40	45	31	25	33	39	35	24	27	384
		単価	285	286	277	262	242	194	204	288	507	454	300	338	284
	県内分	数量	39	60	97	109	129	126	60	4	9	7	14	24	678
		金額	13	17	28	30	33	24	10	1	3	3	6	10	179
		単価	331	284	290	277	256	193	168	241	327	474	451	424	265
合計	総計	数量	352	346	469	523	637	516	702	811	571	574	538	412	6,452
		金額	94	97	132	138	152	104	142	196	254	226	138	131	1,804
		単価	266	281	281	263	239	202	203	241	445	394	257	319	280
	県内分	数量	140	206	309	357	394	308	89	6	10	17	42	76	1,953
		金額	40	57	88	95	96	60	16	1	3	7	15	27	507
		単価	287	279	284	267	245	196	182	220	324	422	356	358	260

(注) ラウンドの関係で合計が合わない場合がある。

ピーマン

数量 (t), 金額 (百万円), 単価 (円/kg)

区分		1月	2月	3月	4月	5月	6月	7月	8月	9月	10月	11月	12月	合計	
中央	総計	数量	194	161	211	230	204	132	193	197	210	219	166	2,314	
		金額	109	96	105	63	42	29	48	54	80	57	54	70	807
		単価	560	593	498	274	208	224	247	277	407	269	245	422	349
	県内分	数量	194	154	205	223	193	41	11	11	16	86	181	158	1,473
		金額	109	92	102	61	40	5	2	2	5	26	47	66	557
		単価	560	598	500	275	206	111	206	209	287	305	260	414	378
地方等	総計	数量	41	48	55	63	71	47	40	36	28	31	37	40	537
		金額	19	22	28	19	17	9	9	10	11	10	11	16	180
		単価	477	472	503	295	245	186	232	261	388	309	295	403	336
	県内分	数量	34	41	45	49	51	27	16	12	11	17	26	32	363
		金額	16	18	22	13	11	4	3	2	4	4	7	12	116
		単価	454	434	489	273	223	151	205	196	325	260	257	357	321
合計	総計	数量	234	209	265	293	274	179	233	233	226	242	256	205	2,850
		金額	128	118	132	82	60	38	57	64	91	66	65	86	987
		単価	546	565	499	279	217	214	244	274	404	274	252	418	346
	県内分	数量	228	195	250	272	244	69	27	24	27	103	207	191	1,836
		金額	124	110	125	75	51	9	6	5	8	31	54	77	673
		単価	544	563	498	274	210	127	205	202	302	297	259	404	367

さやいんげん

区分		1月	2月	3月	4月	5月	6月	7月	8月	9月	10月	11月	12月	合計	
中央	総計	数量	5	5	6	12	17	18	8	5	8	12	10	11	118
		金額	6	5	6	9	10	9	5	6	6	8	10	14	95
		単価	1,092	1,186	1,109	773	558	484	665	1,147	792	666	1,013	1,267	810
	県内分	数量	5	4	6	12	17	18	2	0	4	11	9	10	99
		金額	6	5	6	9	10	9	1	1	3	7	10	13	80
		単価	1,092	1,192	1,109	773	558	474	650	1,214	819	679	1,043	1,264	804
地方等	総計	数量	17	11	18	39	74	43	4	1	7	49	36	27	326
		金額	17	11	14	22	32	13	1	1	5	24	28	23	191
		単価	966	967	769	565	432	301	410	1,271	708	484	773	869	584
	県内分	数量	17	11	18	39	74	43	3	0	7	49	36	27	325
		金額	17	11	14	22	32	13	1	0	5	24	28	23	189
		単価	965	965	768	565	432	300	350	714	689	482	772	868	582
合計	総計	数量	22	16	24	51	91	62	12	6	15	61	46	38	444
		金額	22	16	20	31	42	22	7	7	11	32	38	37	286
		単価	995	1,029	852	612	456	355	587	1,159	753	519	826	984	644
	県内分	数量	22	16	24	51	91	61	5	1	11	60	45	37	424
		金額	22	16	20	31	42	21	2	1	8	31	38	36	269
		単価	994	1,029	852	612	456	351	456	1,059	736	518	828	978	634

きぬさやえんどう

区分		1月	2月	3月	4月	5月	6月	7月	8月	9月	10月	11月	12月	合計	
中央	総計	数量	8	9	9	4	3	1	1	1	1	3	5	45	
		金額	8	9	8	4	3	2	2	3	2	2	4	19	66
		単価	958	981	931	1,087	1,241	1,988	2,014	3,647	2,666	2,062	1,284	3,764	1,461
	県内分	数量	8	9	9	3	0	0	0	0	0	1	3	5	38
		金額	8	9	8	3	0	0	0	0	0	1	4	18	52
		単価	958	981	931	1,058	1,556	408	4,605	2,321	1,903	1,844	1,287	3,773	1,367
地方等	総計	数量	38	47	68	24	2	0	0	0	1	9	26	22	238
		金額	26	31	31	17	1	0	0	0	1	10	20	73	212
		単価	682	670	461	704	592	992	2,452	3,048	1,093	1,008	767	3,410	891
	県内分	数量	38	47	68	24	2	0	0	0	1	9	26	22	237
		金額	26	31	31	17	1	0	0	0	1	9	20	73	210
		単価	681	670	461	704	543	261	4,000	2,800	931	1,005	766	3,410	888
合計	総計	数量	46	56	77	28	5	1	1	1	2	10	29	26	283
		金額	34	40	40	21	5	2	2	3	3	12	24	92	278
		単価	729	721	516	753	970	1,796	2,048	3,590	1,847	1,106	823	3,476	982
	県内分	数量	46	56	77	27	2	0	0	0	1	10	29	26	275
		金額	34	40	40	20	1	0	0	0	1	10	24	92	262
		単価	729	721	516	743	634	305	4,503	2,432	1,084	1,048	822	3,477	954

実えんどう

数量 (t), 金額 (百万円), 単価 (円/kg)

区分		1月	2月	3月	4月	5月	6月	7月	8月	9月	10月	11月	12月	合計	
中央	総計	数量	1	3	6	12	4	0	0	0	0	0	2	30	
		金額	1	3	5	8	3	0	0	0	0	0	1	2	24
		単価	984	950	849	675	839	383	-	-	-	1,333	1,409	998	806
	県内分	数量	1	3	6	12	4	0	0	0	0	0	0	2	29
		金額	1	3	5	8	3	0	0	0	0	0	0	2	24
		単価	984	950	849	675	854	358	-	-	-	1,333	1,385	998	810
地方等	総計	数量	13	18	31	36	9	1	0	0	0	2	13	21	144
		金額	9	11	18	19	5	0	0	0	0	1	9	14	88
		単価	704	602	592	540	538	765	1,743	1,469	791	681	687	658	608
	県内分	数量	13	18	31	36	9	0	0	0	0	2	13	21	144
		金額	9	11	18	19	5	0	0	0	0	1	9	14	87
		単価	704	602	591	539	535	694	1,286	1,000	791	681	687	658	607
合計	総計	数量	15	21	37	48	13	1	0	0	0	2	13	24	174
		金額	11	14	24	28	8	1	0	0	0	1	9	16	112
		単価	732	649	634	574	629	612	1,743	1,469	791	692	709	690	641
	県内分	数量	15	21	37	48	13	1	0	0	0	2	13	24	173
		金額	11	13	24	28	8	0	0	0	0	1	9	16	111
		単価	732	649	633	574	629	637	1,286	1,000	791	693	706	691	641

そらまめ

区分		1月	2月	3月	4月	5月	6月	7月	8月	9月	10月	11月	12月	合計	
中央	総計	数量	2	3	12	34	13	0	0	0	0	0	1	65	
		金額	2	3	9	15	6	0	0	0	0	0	0	1	37
		単価	1,120	1,039	736	455	440	688	1,051	-	-	-	1,650	1,129	567
	県内分	数量	2	3	12	34	12	0	0	0	0	0	0	1	65
		金額	2	3	9	15	5	0	0	0	0	0	0	1	37
		単価	1,120	1,039	736	455	445	688	1,620	-	-	-	1,650	1,129	569
地方等	総計	数量	2	3	11	52	30	0	0	0	0	0	1	2	101
		金額	2	4	9	22	9	0	0	0	0	0	1	2	48
		単価	1,226	1,142	811	427	289	196	556	-	200	514	976	905	478
	県内分	数量	2	3	11	52	30	0	0	0	0	0	1	2	101
		金額	2	4	9	22	9	0	0	0	0	0	1	2	48
		単価	1,227	1,142	810	427	288	185	556	-	200	792	976	905	478
合計	総計	数量	4	6	23	85	43	1	0	0	0	0	1	4	166
		金額	4	7	18	37	14	0	0	0	0	0	1	4	85
		単価	1,172	1,093	771	438	333	389	828	-	200	514	1,070	984	513
	県内分	数量	4	6	23	85	42	1	0	0	0	0	1	4	166
		金額	4	7	18	37	14	0	0	0	0	0	1	4	85
		単価	1,172	1,093	770	438	334	419	749	-	200	792	1,070	984	513

かんしょ

区分		1月	2月	3月	4月	5月	6月	7月	8月	9月	10月	11月	12月	合計	
中央	総計	数量	236	230	161	145	127	125	133	203	231	341	349	364	2,644
		金額	31	27	23	22	21	22	26	31	35	52	54	57	401
		単価	133	117	142	151	167	180	192	151	152	152	156	156	152
	県内分	数量	233	215	147	123	117	117	126	202	231	334	343	358	2,545
		金額	31	24	20	18	19	21	24	30	35	50	53	56	381
		単価	133	112	136	143	160	178	188	151	152	150	155	155	150
地方等	総計	数量	103	121	151	114	108	85	140	237	461	556	542	182	2,799
		金額	12	15	18	15	16	14	23	33	45	47	44	24	307
		単価	114	122	118	132	152	165	165	140	99	85	81	134	110
	県内分	数量	84	101	127	84	86	60	123	228	447	544	526	156	2,565
		金額	8	10	12	9	11	9	19	31	42	45	41	19	256
		単価	95	101	96	108	126	143	156	137	95	82	77	125	100
合計	総計	数量	339	350	312	259	234	210	273	440	692	897	891	546	5,443
		金額	43	42	41	37	38	37	49	64	81	99	98	81	708
		単価	128	119	130	143	160	174	178	145	117	110	110	149	130
	県内分	数量	317	316	274	207	203	177	249	429	677	878	869	514	5,110
		金額	39	34	32	27	30	29	43	62	78	95	94	75	637
		単価	123	109	117	129	146	166	172	143	115	108	108	146	125

(注) ラウンドの関係で合計が合わない場合がある。

ぼれいしよ

数量 (t), 金額 (百万円), 単価 (円/kg)

区分		1月	2月	3月	4月	5月	6月	7月	8月	9月	10月	11月	12月	合計	
中央	総計	数量	719	666	1,385	779	644	563	463	554	662	881	607	750	8,674
		金額	70	73	160	89	78	58	58	83	73	84	56	83	964
		単価	97	110	116	115	121	102	125	149	110	95	92	111	111
	県内分	数量	199	521	1,356	756	353	70	50	20	12	1	2	34	3,373
		金額	18	60	158	86	44	5	3	1	1	0	0	2	379
		単価	91	116	117	113	124	66	69	58	106	32	71	72	112
地方等	総計	数量	181	178	348	521	354	162	109	117	156	194	191	223	2,734
		金額	17	17	39	52	35	16	13	18	21	23	19	25	295
		単価	94	96	112	99	97	99	120	157	137	117	102	110	108
	県内分	数量	116	118	323	515	332	107	49	15	6	6	37	86	1,709
		金額	9	11	36	51	31	9	4	2	1	1	3	8	166
		単価	79	97	111	99	94	83	87	105	114	130	92	95	97
合計	総計	数量	899	845	1,733	1,300	998	725	572	671	819	1,075	798	973	11,408
		金額	87	90	199	141	112	74	71	101	94	107	76	108	1,259
		単価	96	107	115	109	112	102	124	150	115	99	95	111	110
	県内分	数量	316	638	1,679	1,271	685	178	99	35	18	7	39	119	5,083
		金額	27	72	194	136	75	14	8	3	2	1	4	11	545
		単価	87	112	116	107	110	76	78	78	109	115	91	88	107

さといも

区分		1月	2月	3月	4月	5月	6月	7月	8月	9月	10月	11月	12月	合計	
中央	総計	数量	26	23	19	11	7	10	20	27	39	35	29	60	307
		金額	8	8	7	5	6	5	6	11	13	9	7	14	99
		単価	318	367	374	460	834	475	293	415	332	247	235	224	322
	県内分	数量	20	19	17	8	7	9	19	24	31	32	22	55	263
		金額	7	7	6	4	6	5	6	10	11	8	5	13	88
		単価	341	374	377	491	890	498	295	431	352	254	248	228	334
地方等	総計	数量	51	38	41	16	5	6	59	79	73	91	63	89	612
		金額	12	10	11	6	2	3	16	25	17	16	10	14	143
		単価	241	277	257	364	464	504	264	315	237	178	161	159	234
	県内分	数量	47	35	38	12	3	5	56	76	60	82	59	84	556
		金額	11	10	10	4	1	2	14	24	15	15	10	13	129
		単価	237	273	254	363	440	473	260	311	250	182	162	155	232
合計	総計	数量	77	61	60	27	12	17	79	106	112	126	92	149	918
		金額	20	19	18	11	8	8	21	36	30	25	17	28	242
		単価	267	311	293	404	688	486	272	341	270	198	184	185	263
	県内分	数量	68	54	55	21	9	14	75	99	91	114	80	139	819
		金額	18	17	16	9	7	7	20	34	26	23	15	26	217
		単価	268	308	291	416	765	489	269	339	285	203	186	184	265

たまねぎ

区分		1月	2月	3月	4月	5月	6月	7月	8月	9月	10月	11月	12月	合計	
中央	総計	数量	991	1,014	1,066	900	1,370	1,109	1,222	1,117	1,399	1,526	1,253	1,363	14,332
		金額	136	137	155	105	157	121	146	168	149	128	105	126	1,633
		単価	137	135	146	116	115	109	119	150	107	84	84	92	114
	県内分	数量	4	39	213	71	12	4	0	0	0	0	0	1	344
		金額	1	7	30	8	1	0	0	0	0	0	0	0	48
		単価	378	175	143	115	80	68	50	68	-	-	77	310	140
地方等	総計	数量	209	296	500	257	222	217	223	204	247	246	237	263	3,122
		金額	31	42	67	31	26	26	29	34	38	28	26	33	411
		単価	150	142	135	120	116	118	131	167	152	114	111	125	132
	県内分	数量	13	76	306	141	94	57	25	12	3	5	5	10	747
		金額	3	11	37	14	10	6	4	3	1	1	1	3	94
		単価	233	142	121	103	101	108	141	242	362	192	281	302	126
合計	総計	数量	1,200	1,310	1,567	1,157	1,592	1,326	1,445	1,321	1,646	1,772	1,490	1,627	17,454
		金額	167	179	223	136	183	147	175	202	187	156	131	159	2,044
		単価	139	136	142	117	115	111	121	153	114	88	88	98	117
	県内分	数量	17	116	519	212	106	61	25	12	3	5	5	11	1,091
		金額	4	18	67	23	10	6	4	3	1	1	1	3	142
		単価	265	153	130	107	99	105	140	241	362	192	273	302	130

[果実]

温州みかん

数量 (t), 金額 (百万円), 単価 (円/kg)

区分		1月	2月	3月	4月	5月	6月	7月	8月	9月	10月	11月	12月	合計	
中央	総計	数量	329	163	61	2	12	44	162	157	239	595	657	730	3,151
		金額	45	24	10	0	13	33	104	86	50	52	50	77	543
		単価	137	147	160	146	1,102	744	643	546	208	88	76	105	172
	県内分	数量	103	55	12	1	0	0	60	26	69	236	243	216	1,021
		金額	13	7	2	0	0	0	42	12	11	25	22	27	161
		単価	126	128	140	73	-	-	705	457	166	104	90	126	157
地方等	総計	数量	262	183	105	23	4	11	65	74	246	545	507	520	2,546
		金額	36	27	18	4	2	8	37	37	36	49	38	55	347
		単価	137	147	171	171	582	730	565	494	148	89	76	106	136
	県内分	数量	140	100	71	13	1	2	53	39	116	280	286	250	1,351
		金額	19	14	12	2	0	1	30	19	19	29	22	27	195
		単価	133	144	173	148	159	319	569	489	164	105	77	107	144
合計	総計	数量	591	346	166	25	15	55	227	231	485	1,140	1,165	1,250	5,697
		金額	81	51	28	4	15	41	141	122	86	101	88	132	890
		単価	137	147	167	169	981	741	620	530	178	88	76	105	156
	県内分	数量	243	156	83	14	1	2	113	65	185	516	529	466	2,372
		金額	32	22	14	2	0	1	72	31	30	54	44	54	356
		単価	130	138	168	142	159	319	641	476	165	105	83	116	150

ぼんかん

区分		1月	2月	3月	4月	5月	6月	7月	8月	9月	10月	11月	12月	合計	
中央	総計	数量	117	39	8	0	0	0	0	0	0	0	0	189	354
		金額	14	6	1	0	0	0	0	0	0	0	0	79	100
		単価	118	143	137	-	-	-	-	-	-	-	-	244	418
	県内分	数量	114	31	4	0	0	0	0	0	0	0	0	189	339
		金額	14	5	1	0	0	0	0	0	0	0	0	79	98
		単価	118	150	144	-	-	-	-	-	-	-	-	244	418
地方等	総計	数量	100	49	13	2	1	0	0	0	0	0	0	181	347
		金額	6	3	1	0	0	0	0	0	0	0	0	54	65
		単価	64	71	94	105	109	144	-	-	-	-	-	222	296
	県内分	数量	84	40	11	1	0	0	0	0	0	0	0	161	296
		金額	5	3	1	0	0	0	0	0	0	0	0	50	59
		単価	63	69	92	88	200	-	-	-	-	-	-	218	314
合計	総計	数量	217	87	22	2	1	0	0	0	0	0	1	370	700
		金額	20	9	2	0	0	0	0	0	0	0	0	133	165
		単価	93	103	110	105	109	144	-	-	-	-	-	237	359
	県内分	数量	198	71	16	1	0	0	0	0	0	0	1	350	635
		金額	19	7	2	0	0	0	0	0	0	0	0	130	158
		単価	95	104	106	88	200	-	-	-	-	-	-	237	370

甘夏みかん

区分		1月	2月	3月	4月	5月	6月	7月	8月	9月	10月	11月	12月	合計	
中央	総計	数量	1	4	9	38	56	21	1	0	0	0	0	131	
		金額	0	1	1	5	6	2	0	0	0	0	0	0	15
		単価	102	121	90	119	115	111	82	-	-	-	-	-	113
	県内分	数量	0	1	3	35	53	20	1	0	0	0	0	0	113
		金額	0	0	0	4	6	2	0	0	0	0	0	0	13
		単価	48	205	106	124	116	112	74	-	-	-	-	-	117
地方等	総計	数量	2	4	10	46	50	29	8	1	0	0	0	0	151
		金額	0	0	1	3	4	3	1	0	0	0	0	0	13
		単価	84	81	95	72	83	101	74	77	-	-	-	1,167	554
	県内分	数量	2	4	8	42	47	28	8	1	0	0	0	0	141
		金額	0	0	1	3	4	3	1	0	0	0	0	0	11
		単価	81	78	83	65	80	100	74	80	-	-	-	1,167	555
合計	総計	数量	2	9	19	85	105	50	10	1	0	0	0	0	281
		金額	0	1	2	8	11	5	1	0	0	0	0	0	28
		単価	89	101	93	93	100	105	75	77	-	-	-	1,167	554
	県内分	数量	2	4	11	77	100	49	9	1	0	0	0	0	254
		金額	0	0	1	7	10	5	1	0	0	0	0	0	25
		単価	78	93	89	92	99	105	74	80	-	-	-	1,167	555

(注) ラウンドの関係で合計が合わない場合がある。

いよかん

数量 (t) , 金額 (百万円) , 単価 (円 / kg)

区分		1月	2月	3月	4月	5月	6月	7月	8月	9月	10月	11月	12月	合計	
中央	総計	数量	48	94	70	4	0	0	0	0	0	0	0	0	215
		金額	8	11	8	0	0	0	0	0	0	0	0	0	27
		単価	161	122	108	92	-	-	-	-	-	-	-	130	126
	県内分	数量	0	0	4	1	0	0	0	0	0	0	0	0	5
		金額	0	0	0	0	0	0	0	0	0	0	0	0	0
		単価	31	-	88	87	-	-	-	-	-	-	-	130	88
地方等	総計	数量	10	18	25	2	0	0	0	0	0	0	0	0	55
		金額	1	2	1	0	0	0	0	0	0	0	0	0	4
		単価	103	92	58	90	67	-	-	-	-	-	67	76	78
	県内分	数量	3	5	16	1	0	0	0	0	0	0	0	0	25
		金額	0	0	0	0	0	0	0	0	0	0	0	0	1
		単価	36	39	27	75	67	-	-	-	-	-	67	76	33
合計	総計	数量	58	111	95	5	0	0	0	0	0	0	0	1	270
		金額	9	13	9	1	0	0	0	0	0	0	0	0	31
		単価	151	117	95	91	67	-	-	-	-	-	67	81	116
	県内分	数量	3	5	21	2	0	0	0	0	0	0	0	1	31
		金額	0	0	1	0	0	0	0	0	0	0	0	0	1
		単価	36	39	40	81	67	-	-	-	-	-	67	81	42

たんかん

区分		1月	2月	3月	4月	5月	6月	7月	8月	9月	10月	11月	12月	合計	
中央	総計	数量	8	278	297	81	4	0	0	0	0	0	0	0	668
		金額	3	92	72	18	1	0	0	0	0	0	0	0	186
		単価	350	330	242	229	131	-	-	-	-	-	-	-	278
	県内分	数量	8	278	297	81	4	0	0	0	0	0	0	0	668
		金額	3	92	72	18	1	0	0	0	0	0	0	0	186
		単価	350	330	242	229	131	-	-	-	-	-	-	-	278
地方等	総計	数量	9	314	265	57	4	0	0	0	0	0	0	0	649
		金額	2	72	38	10	1	0	0	0	0	0	0	0	123
		単価	224	230	143	173	132	98	-	-	-	-	-	-	189
	県内分	数量	8	312	264	56	3	0	0	0	0	0	0	0	644
		金額	2	71	38	8	0	0	0	0	0	0	0	0	119
		単価	233	229	143	140	120	98	-	-	-	-	-	-	185
合計	総計	数量	17	592	563	138	8	0	0	0	0	0	0	0	1,318
		金額	5	164	110	28	1	0	0	0	0	0	0	0	308
		単価	286	277	196	206	131	98	-	-	-	-	-	-	234
	県内分	数量	17	590	561	136	7	0	0	0	0	0	0	0	1,312
		金額	5	163	110	26	1	0	0	0	0	0	0	0	305
		単価	292	277	196	192	126	98	-	-	-	-	-	-	233

りんご

区分		1月	2月	3月	4月	5月	6月	7月	8月	9月	10月	11月	12月	合計	
中央	総計	数量	257	325	393	316	272	228	186	167	366	502	435	426	3,872
		金額	73	91	114	101	96	84	84	77	89	113	113	116	1,150
		単価	284	280	290	320	352	369	452	460	243	226	258	272	297
	県内分	数量	0	0	0	0	0	0	0	0	0	0	0	0	0
		金額	0	0	0	0	0	0	0	0	0	0	0	0	0
		単価	-	-	-	-	-	-	-	-	-	-	-	-	-
地方等	総計	数量	65	76	88	73	69	60	55	77	103	151	126	133	1,076
		金額	19	24	28	25	26	24	26	38	29	38	34	34	344
		単価	299	315	318	340	380	399	468	495	278	251	266	255	320
	県内分	数量	0	0	0	0	0	0	0	0	1	0	0	0	1
		金額	0	0	0	0	0	0	0	0	0	0	0	0	0
		単価	333	254	400	500	-	500	-	-	33	187	433	-	116
合計	総計	数量	322	400	481	389	340	288	241	245	469	653	561	558	4,948
		金額	93	115	142	126	122	108	110	115	117	151	146	149	1,494
		単価	287	287	295	324	358	376	456	471	250	232	260	268	302
	県内分	数量	0	0	0	0	0	0	0	0	1	0	0	0	1
		金額	0	0	0	0	0	0	0	0	0	0	0	0	0
		単価	333	254	400	500	-	500	-	-	33	187	433	-	116

なし

数量 (t), 金額 (百万円), 単価 (円/kg)

区分		1月	2月	3月	4月	5月	6月	7月	8月	9月	10月	11月	12月	合計	
中央	総計	数量	5	0	0	0	0	0	33	495	589	308	92	25	1,548
		金額	1	0	0	0	0	0	10	150	167	73	26	8	436
		単価	299	247	-	-	-	-	292	303	284	238	282	335	282
	県内分	数量	0	0	0	0	0	0	0	0	0	4	0	0	4
		金額	0	0	0	0	0	0	0	0	0	1	0	0	1
		単価	-	-	-	-	-	-	-	-	346	154	-	-	163
地方等	総計	数量	1	0	0	0	0	0	4	109	160	92	26	11	402
		金額	0	0	0	0	0	0	1	30	41	20	6	3	100
		単価	361	559	600	-	-	13	248	273	257	219	216	250	250
	県内分	数量	0	0	0	0	0	0	1	2	4	2	1	0	11
		金額	0	0	0	0	0	0	0	0	1	0	0	0	2
		単価	-	-	-	-	-	13	136	160	144	160	122	225	144
合計	総計	数量	6	0	0	0	0	0	37	604	749	400	118	35	1,950
		金額	2	0	0	0	0	0	11	180	208	93	32	11	536
		単価	306	371	600	-	-	13	287	298	278	233	268	310	275
	県内分	数量	0	0	0	0	0	0	1	2	4	5	1	0	14
		金額	0	0	0	0	0	0	0	0	1	1	0	0	2
		単価	-	-	-	-	-	13	136	160	153	156	122	225	149

かき

区分		1月	2月	3月	4月	5月	6月	7月	8月	9月	10月	11月	12月	合計	
中央	総計	数量	89	41	3	0	0	0	1	2	213	596	794	497	2,237
		金額	55	30	4	0	0	0	1	1	61	122	140	155	569
		単価	616	723	1,173	-	-	-	1,312	634	287	205	176	312	254
	県内分	数量	0	0	0	0	0	0	0	1	3	0	0	0	4
		金額	0	0	0	0	0	0	0	0	1	0	0	0	1
		単価	-	-	-	-	-	-	-	306	216	124	73	60	217
地方等	総計	数量	19	7	1	0	0	0	0	1	37	117	223	166	571
		金額	10	5	1	0	0	0	0	0	9	27	40	39	131
		単価	503	687	1,140	214	-	-	-	311	253	226	181	236	229
	県内分	数量	0	0	0	0	0	0	0	0	5	6	8	6	26
		金額	0	0	0	0	0	0	0	0	1	1	1	1	4
		単価	734	543	-	-	-	-	-	165	124	115	90	177	140
合計	総計	数量	109	48	4	0	0	0	1	3	250	713	1,017	663	2,807
		金額	65	34	5	0	0	0	1	2	70	149	180	194	699
		単価	596	718	1,166	214	-	-	1,312	569	282	209	177	293	249
	県内分	数量	0	0	0	0	0	0	0	1	8	6	8	6	30
		金額	0	0	0	0	0	0	0	0	1	1	1	1	5
		単価	734	543	-	-	-	-	-	254	162	115	90	176	151

びわ

区分		1月	2月	3月	4月	5月	6月	7月	8月	9月	10月	11月	12月	合計	
中央	総計	数量	0	0	0	4	31	9	0	0	0	0	0	0	45
		金額	0	0	1	5	21	5	0	0	0	0	0	0	31
		単価	-	-	1,359	1,142	664	534	-	-	-	-	-	-	692
	県内分	数量	0	0	0	4	31	8	0	0	0	0	0	0	44
		金額	0	0	1	5	20	4	0	0	0	0	0	0	30
		単価	-	-	1,319	1,134	659	521	-	-	-	-	-	-	686
地方等	総計	数量	0	0	1	5	27	2	0	0	0	0	0	0	34
		金額	0	0	0	3	10	1	0	0	0	0	0	0	15
		単価	-	400	874	639	378	409	-	222	-	-	-	-	425
	県内分	数量	0	0	1	5	26	2	0	0	0	0	0	0	34
		金額	0	0	0	3	10	1	0	0	0	0	0	0	14
		単価	-	400	874	638	373	379	-	400	-	-	-	-	419
合計	総計	数量	0	0	1	9	58	11	0	0	0	0	0	0	79
		金額	0	0	1	8	31	6	0	0	0	0	0	0	46
		単価	-	400	1,105	878	532	507	-	222	-	-	-	-	576
	県内分	数量	0	0	1	9	57	11	0	0	0	0	0	0	78
		金額	0	0	1	8	30	5	0	0	0	0	0	0	44
		単価	-	400	1,083	873	527	491	-	400	-	-	-	-	570

(注) ラウンドの関係で合計が合わない場合がある。

うめ

数量 (t), 金額 (百万円), 単価 (円/kg)

区分		1月	2月	3月	4月	5月	6月	7月	8月	9月	10月	11月	12月	合計	
中央	総計	数量	0	0	0	0	69	176	5	0	0	0	0	0	250
		金額	0	0	0	0	16	39	1	0	0	0	0	0	55
		単価	-	-	-	54	229	222	131	-	-	-	-	-	222
	県内分	数量	0	0	0	0	27	48	0	0	0	0	0	0	74
		金額	0	0	0	0	6	10	0	0	0	0	0	0	16
		単価	-	-	-	54	211	207	-	-	-	-	-	-	208
地方等	総計	数量	0	0	0	0	53	45	3	0	0	0	0	0	101
		金額	0	0	0	0	6	7	0	0	0	0	0	0	13
		単価	-	-	0	97	117	156	111	-	-	83	-	-	134
	県内分	数量	0	0	0	0	44	33	0	0	0	0	0	0	78
		金額	0	0	0	0	5	5	0	0	0	0	0	0	10
		単価	-	-	0	97	107	152	113	-	-	83	-	-	126
合計	総計	数量	0	0	0	0	121	221	8	0	0	0	0	0	350
		金額	0	0	0	0	22	46	1	0	0	0	0	0	69
		単価	-	-	0	93	180	208	124	-	-	83	-	-	197
	県内分	数量	0	0	0	0	71	81	0	0	0	0	0	0	152
		金額	0	0	0	0	10	15	0	0	0	0	0	0	25
		単価	-	-	0	93	146	184	113	-	-	83	-	-	166

バナナ

区分		1月	2月	3月	4月	5月	6月	7月	8月	9月	10月	11月	12月	合計	
中央	総計	数量	313	304	405	333	408	416	417	388	392	375	365	341	4,458
		金額	41	47	66	58	71	71	72	65	65	62	60	55	732
		単価	132	153	163	175	173	170	172	168	166	165	163	161	164
	県内分	数量	0	0	0	0	0	0	0	0	0	0	0	0	0
		金額	0	0	0	0	0	0	0	0	0	0	0	0	0
		単価	-	-	-	-	415	-	-	-	-	-	-	-	415
地方等	総計	数量	151	159	194	209	237	245	231	202	204	210	192	175	2,408
		金額	22	27	36	41	46	47	45	38	39	39	34	31	445
		単価	143	172	185	197	194	191	196	187	190	185	180	180	185
	県内分	数量	0	0	0	0	0	1	2	2	2	2	1	0	10
		金額	0	0	0	0	0	0	1	1	1	1	1	0	5
		単価	209	196	179	397	449	316	350	421	667	622	848	304	487
合計	総計	数量	464	463	600	542	645	661	648	590	596	585	557	516	6,866
		金額	63	74	102	100	117	118	117	103	104	101	94	86	1,177
		単価	135	160	170	184	181	178	181	175	174	172	169	167	171
	県内分	数量	0	0	0	0	0	1	2	2	2	2	1	0	10
		金額	0	0	0	0	0	0	1	1	1	1	1	0	5
		単価	209	196	179	397	448	316	350	421	667	622	848	304	487

いちご

区分		1月	2月	3月	4月	5月	6月	7月	8月	9月	10月	11月	12月	合計	
中央	総計	数量	107	150	243	130	83	19	3	3	3	3	18	79	841
		金額	137	169	194	119	63	15	5	5	5	7	30	141	889
		単価	1,279	1,130	797	909	758	794	1,816	1,799	1,822	1,952	1,693	1,781	1,057
	県内分	数量	75	109	176	82	56	15	1	0	0	0	13	60	588
		金額	95	123	140	76	42	12	2	0	0	0	21	107	619
		単価	1,273	1,124	795	920	754	793	1,970	-	-	2,443	1,661	1,780	1,053
地方等	総計	数量	50	70	102	54	26	1	0	0	0	0	6	33	342
		金額	54	67	77	42	19	1	0	0	0	0	8	47	317
		単価	1,091	962	755	790	723	896	3,158	3,357	3,000	2,900	1,460	1,429	927
	県内分	数量	45	64	91	42	21	1	0	0	0	0	4	27	295
		金額	48	60	68	32	15	0	0	0	0	0	6	37	267
		単価	1,067	942	741	769	718	886	-	-	-	2,706	1,446	1,369	905
合計	総計	数量	157	220	346	184	109	20	3	3	3	3	24	112	1,183
		金額	191	236	271	161	82	16	5	5	5	7	39	188	1,207
		単価	1,219	1,076	785	874	749	800	1,825	1,829	1,828	1,960	1,635	1,678	1,020
	県内分	数量	120	173	267	124	77	16	1	0	0	0	17	88	883
		金額	143	183	208	108	58	13	2	0	0	0	27	145	885
		単価	1,196	1,057	777	870	744	796	1,970	-	-	2,469	1,607	1,652	1,003

メロン

数量 (t), 金額 (百万円), 単価 (円/kg)

区分		1月	2月	3月	4月	5月	6月	7月	8月	9月	10月	11月	12月	合計	
中央	総計	数量	39	34	50	157	241	236	200	172	78	43	45	103	1,399
		金額	33	36	34	70	96	71	69	73	26	17	22	59	606
		単価	830	1,053	686	447	397	301	346	422	329	402	484	575	433
	県内分	数量	28	22	26	107	153	127	53	5	0	0	4	57	581
		金額	27	29	23	51	61	36	15	2	0	0	2	30	276
		単価	960	1,354	895	478	399	285	280	314	-	-	571	529	475
地方等	総計	数量	4	2	5	48	79	107	80	35	15	8	8	31	423
		金額	3	2	4	19	31	34	28	16	6	3	3	15	166
		単価	826	1,019	844	401	401	321	345	453	372	403	438	484	392
	県内分	数量	1	1	2	35	51	80	44	5	0	0	0	17	236
		金額	1	1	2	13	20	25	14	1	0	0	0	7	84
		単価	1,149	1,384	1,101	374	382	307	321	278	212	376	622	412	356
合計	総計	数量	43	36	55	206	320	343	281	207	93	52	52	134	1,822
		金額	36	38	39	90	127	105	97	88	31	21	25	74	772
		単価	830	1,051	701	436	398	307	346	427	336	402	478	554	424
	県内分	数量	29	23	27	142	204	207	97	10	0	0	4	74	818
		金額	28	31	25	64	81	61	29	3	0	0	2	37	360
		単価	966	1,355	909	452	394	293	298	296	212	376	574	503	441

すいか

区分		1月	2月	3月	4月	5月	6月	7月	8月	9月	10月	11月	12月	合計	
中央	総計	数量	1	2	9	90	310	502	761	465	107	5	3	3	2,258
		金額	0	0	3	30	81	89	90	58	12	1	1	1	365
		単価	194	274	308	330	260	177	118	125	109	222	194	266	162
	県内分	数量	0	0	0	19	142	325	483	204	7	0	0	0	1,179
		金額	0	0	0	6	37	55	50	17	0	0	0	0	166
		単価	-	-	429	335	262	168	104	84	45	-	-	-	141
地方等	総計	数量	0	1	2	26	115	183	459	239	26	2	1	1	1,054
		金額	0	0	0	9	34	39	53	30	4	0	0	0	170
		単価	91	202	297	353	297	212	115	125	166	141	201	203	162
	県内分	数量	0	0	0	14	69	130	359	160	4	1	0	0	737
		金額	0	0	0	5	20	27	39	16	1	0	0	0	107
		単価	-	-	488	352	286	205	108	101	118	62	-	0	145
合計	総計	数量	2	2	10	116	424	685	1,220	704	133	7	4	4	3,312
		金額	0	1	3	39	115	128	143	88	16	1	1	1	536
		単価	178	256	307	336	270	186	117	125	120	195	195	247	162
	県内分	数量	0	0	0	32	211	454	842	364	11	1	0	0	1,916
		金額	0	0	0	11	57	81	89	33	1	0	0	0	273
		単価	-	-	448	342	270	179	106	92	73	62	-	0	142

(注) ラウンドの関係で合計が合わない場合がある。

5 県内卸売市場における主要品目の入荷先割合と価格

(平成25年)

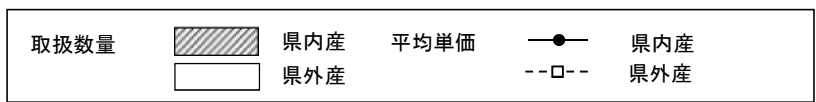

[野菜]

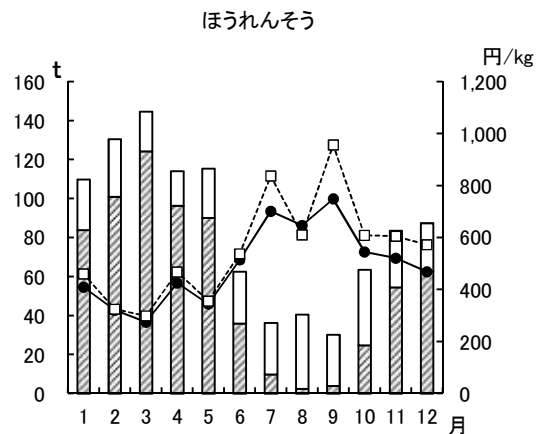
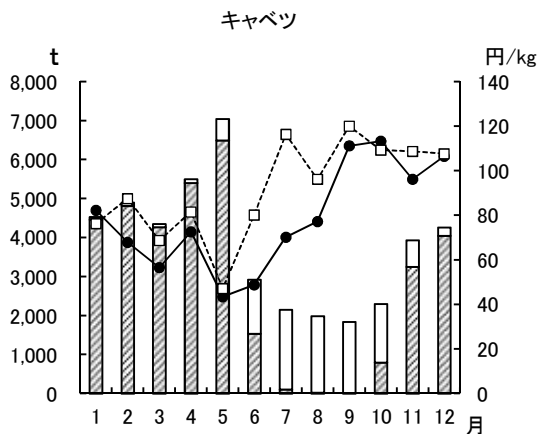
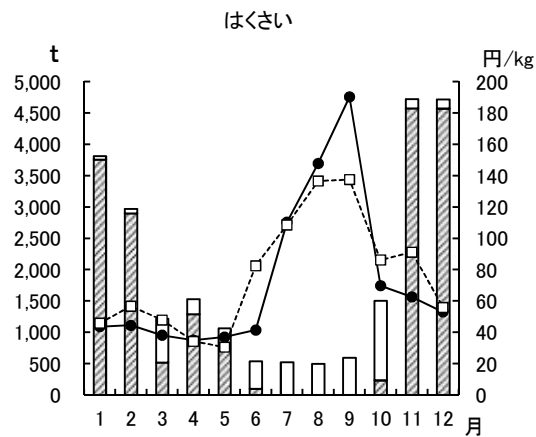
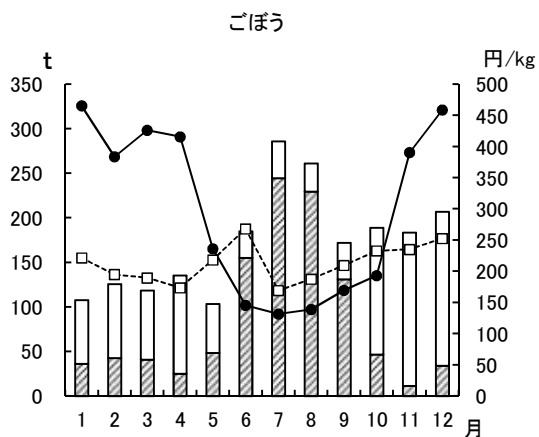
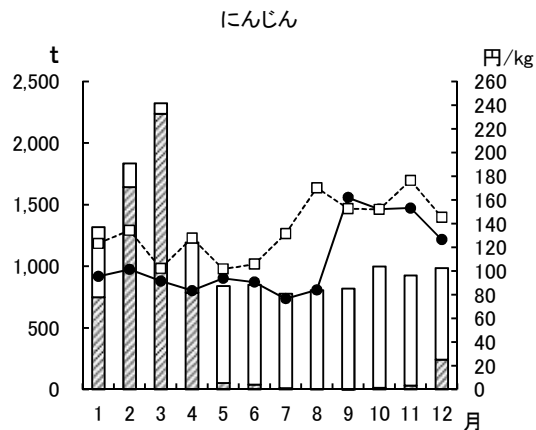
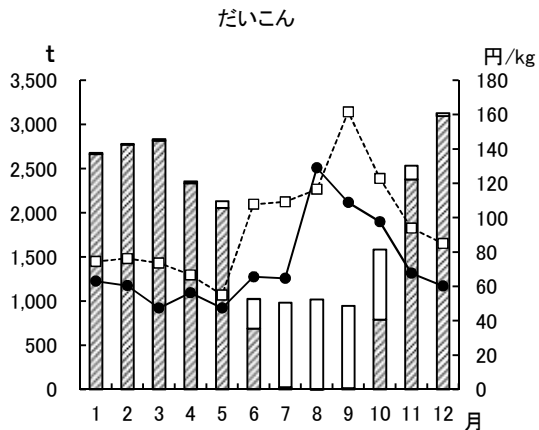

深ねぎ

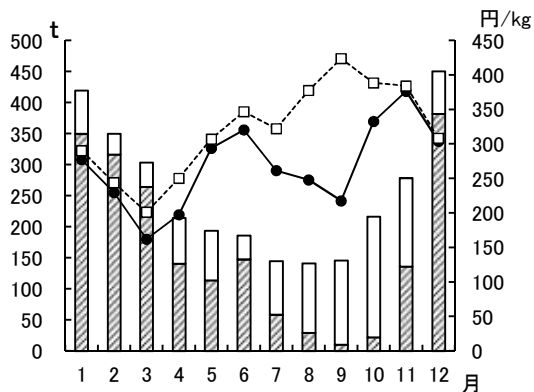

レタス

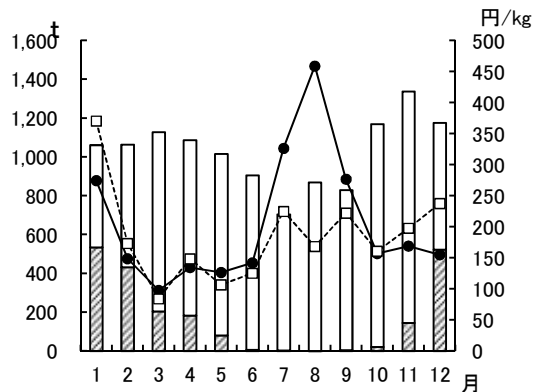

きゅうり

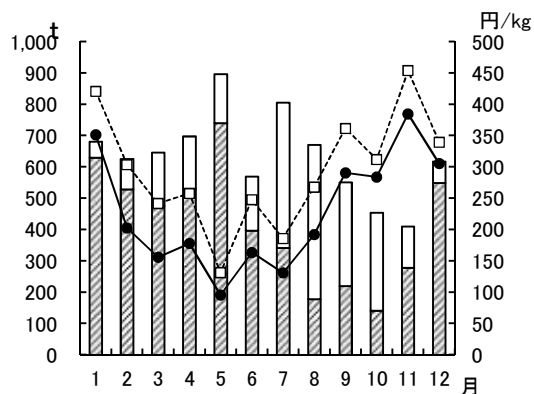

かぼちゃ

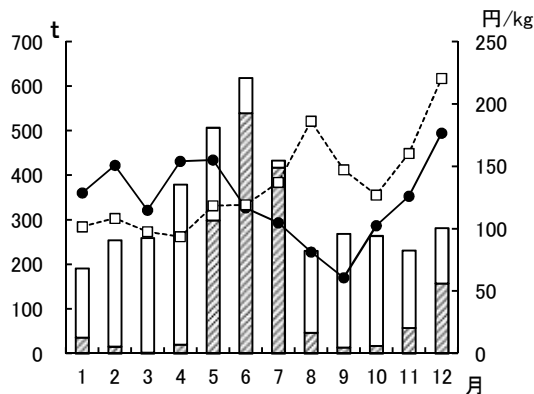

なす

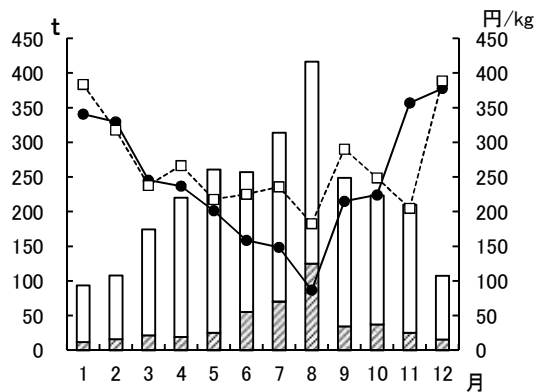

トマト

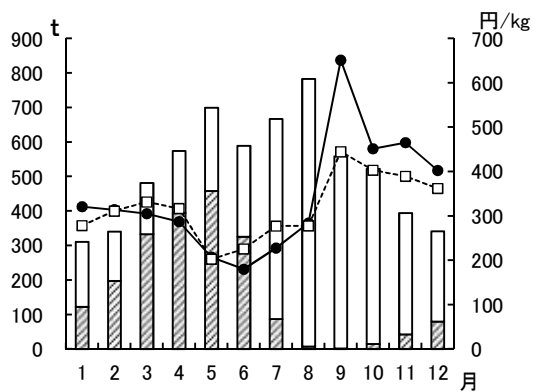

ピーマン

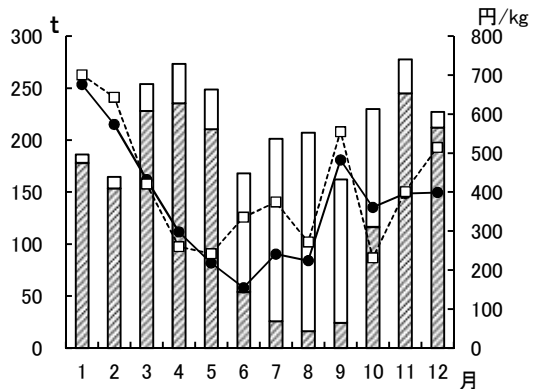

さやいんげん

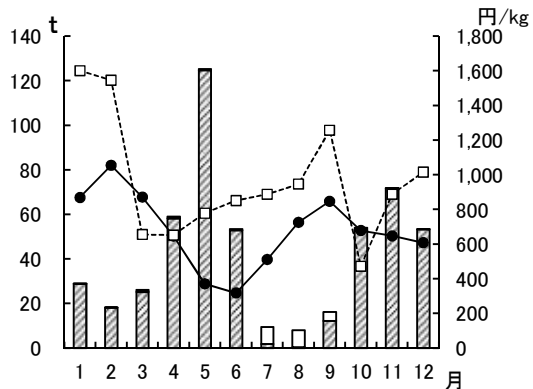

きぬさやえんどう

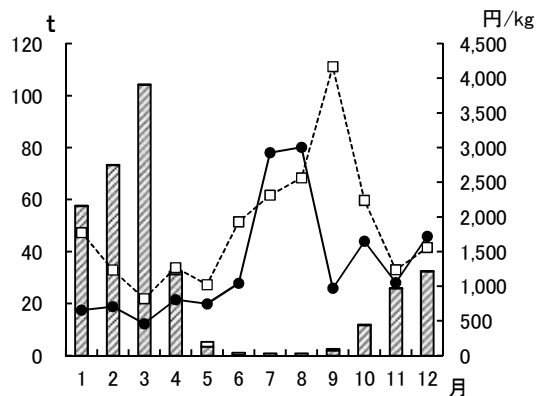

実えんどう

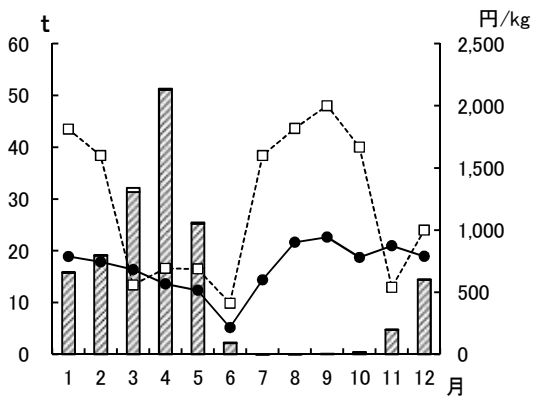

そらまめ

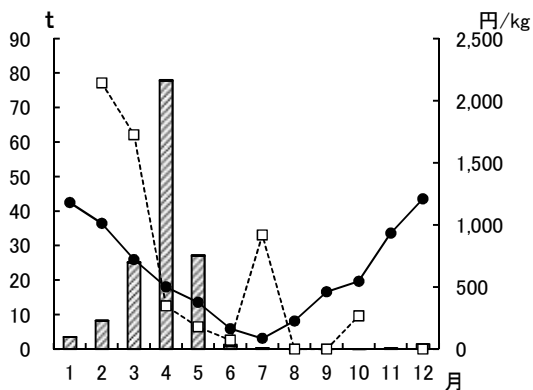

かんしょ

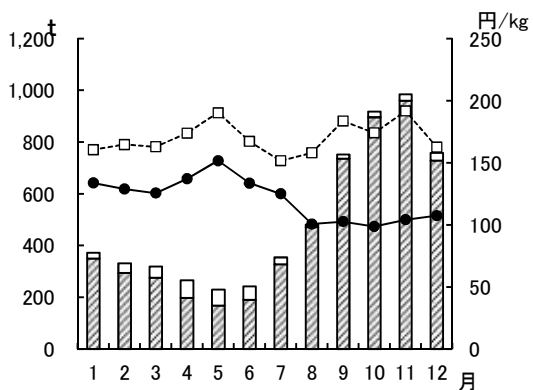

ばれいしょ

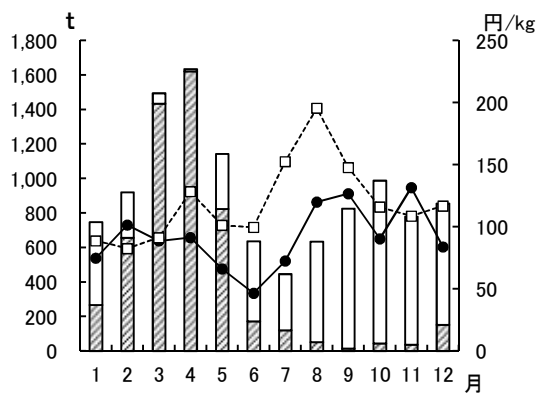

さといも

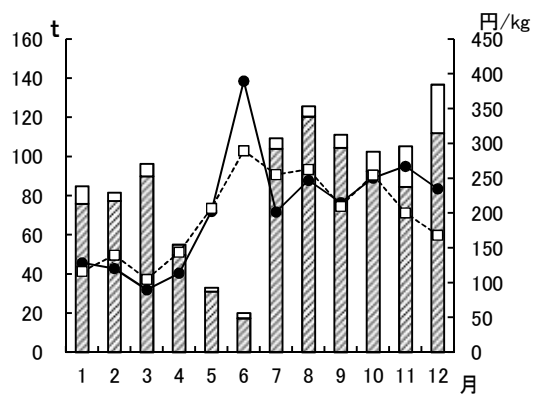

たまねぎ

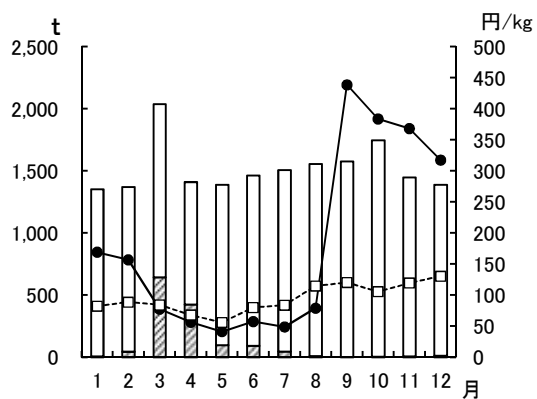

[果実]

温州みかん

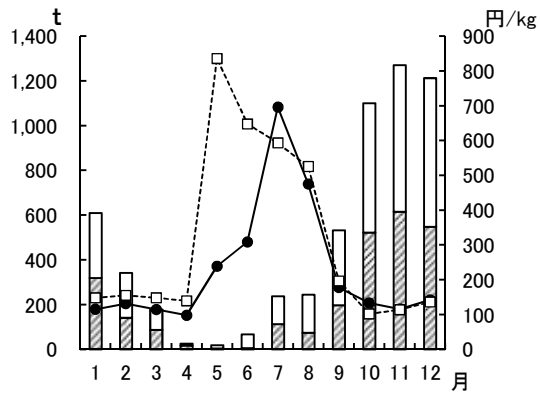

ぼんかん

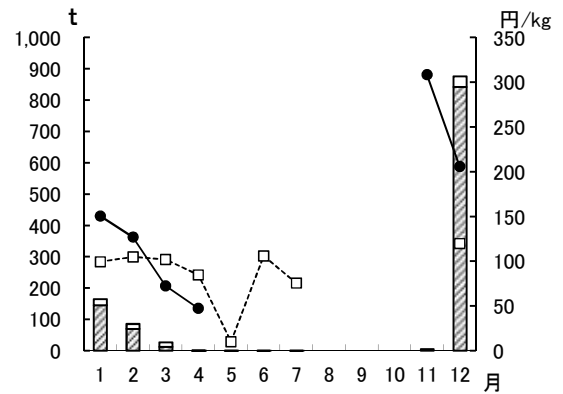

甘夏みかん

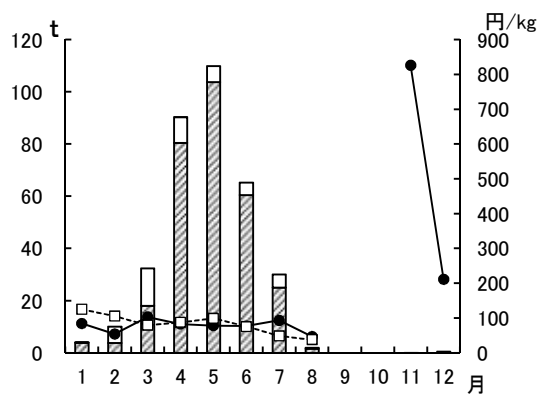

いよかん

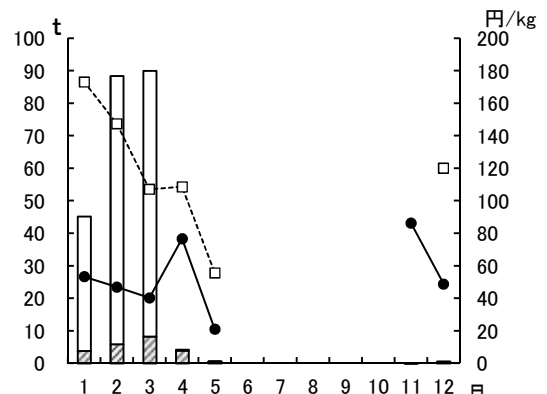

たんかん

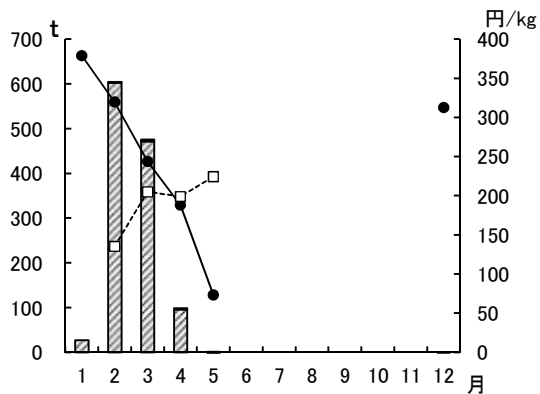

りんご

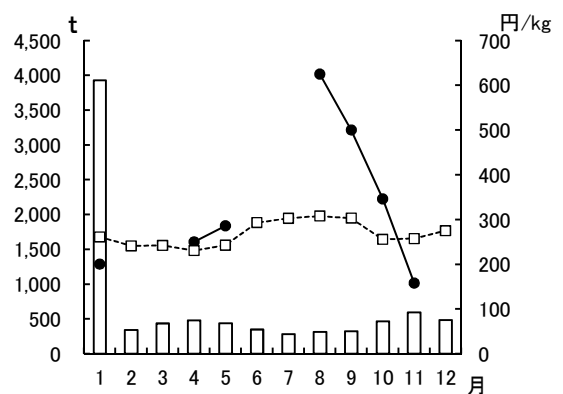

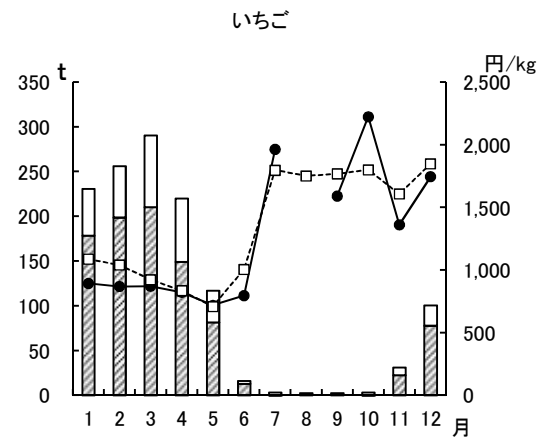
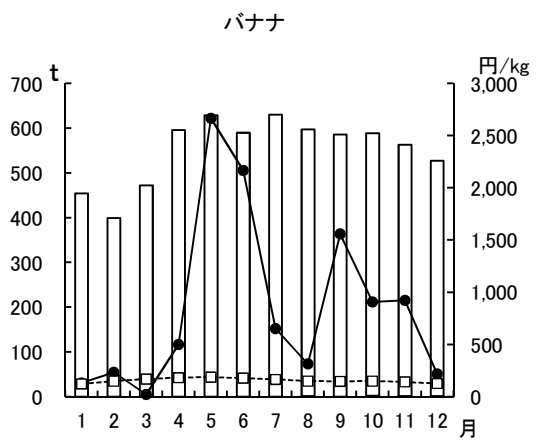
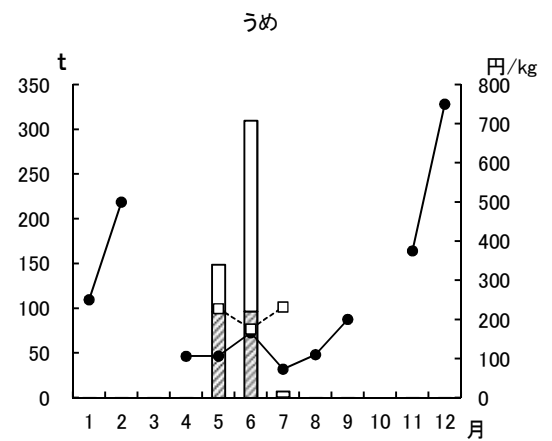
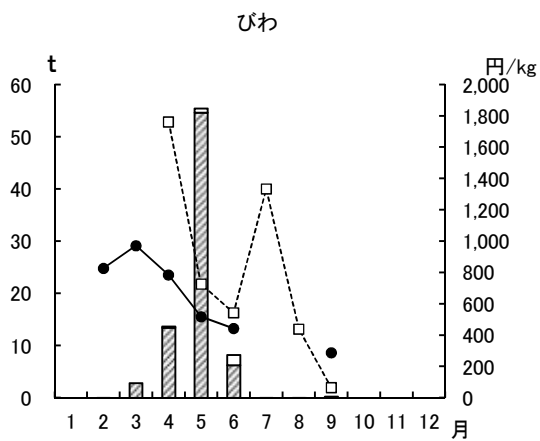
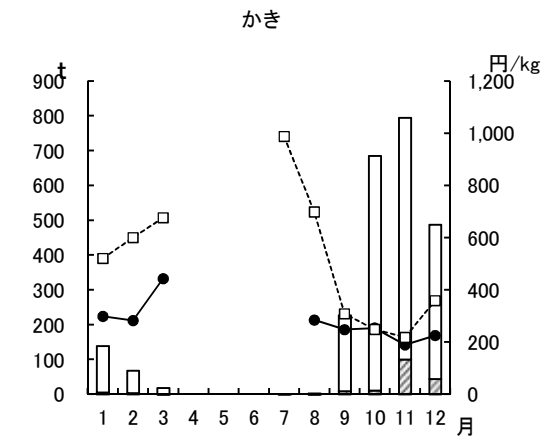
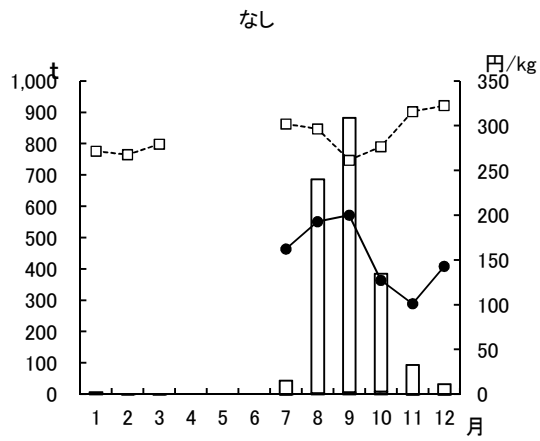

メロン

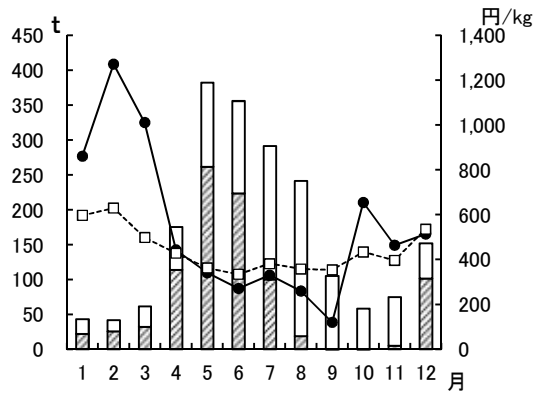

すいか

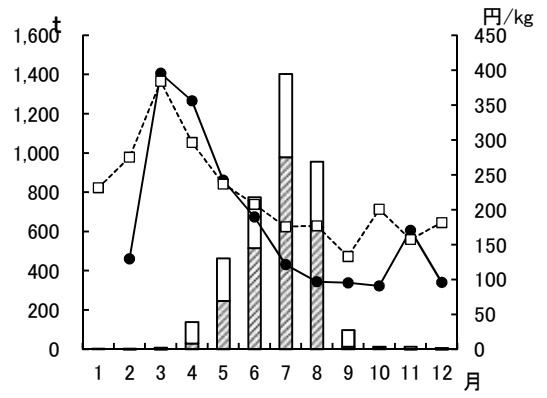

(平成26年)

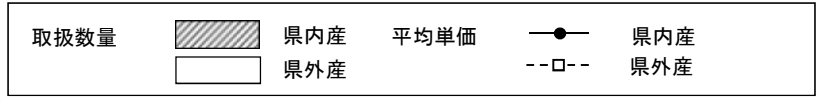

[野菜]

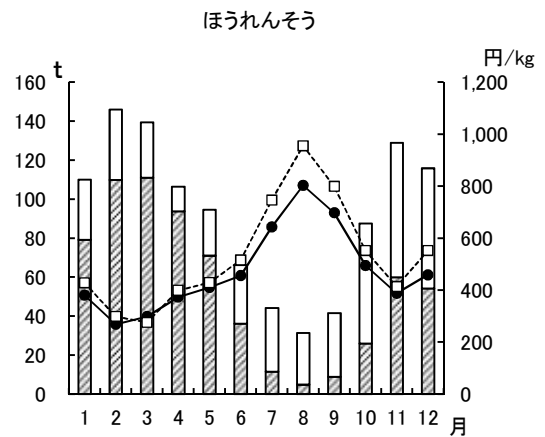
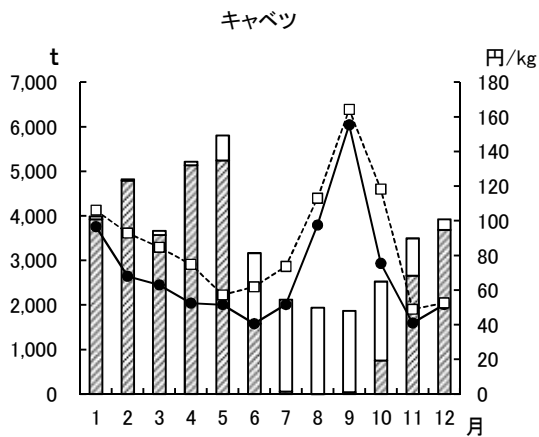
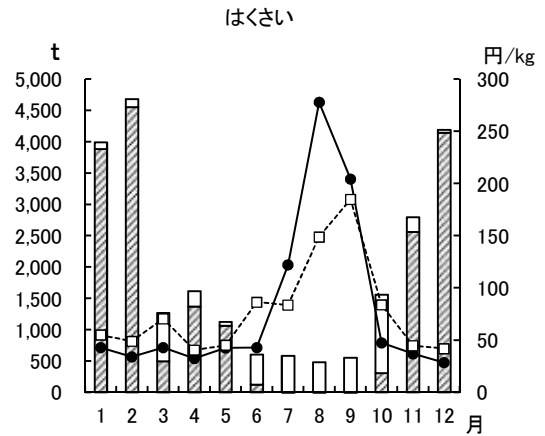
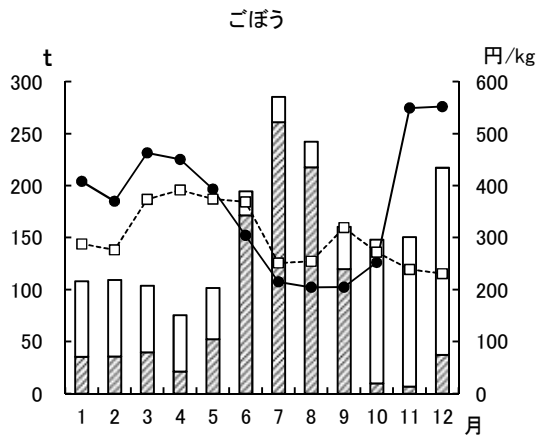
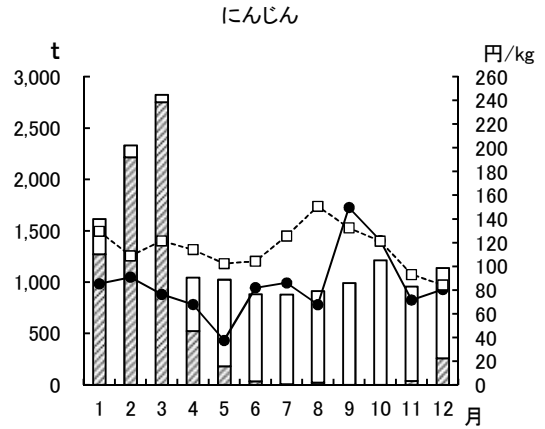
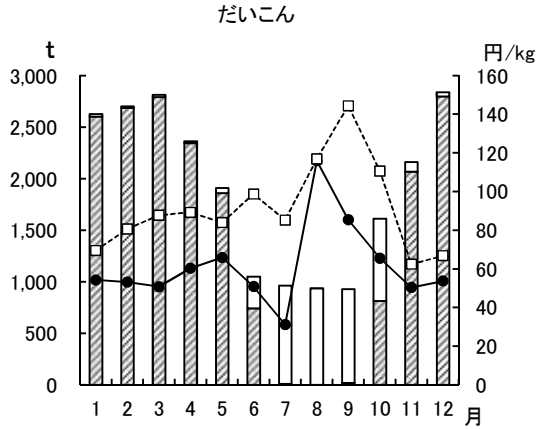

深ねぎ

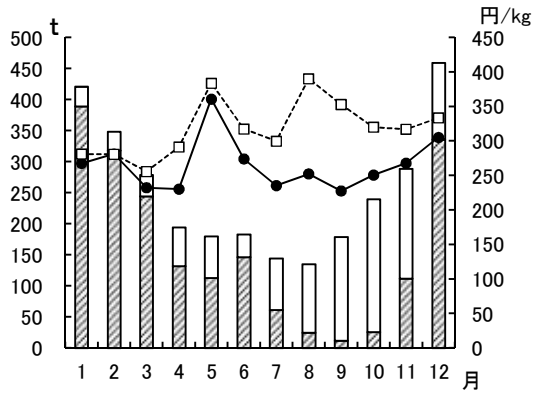

レタス

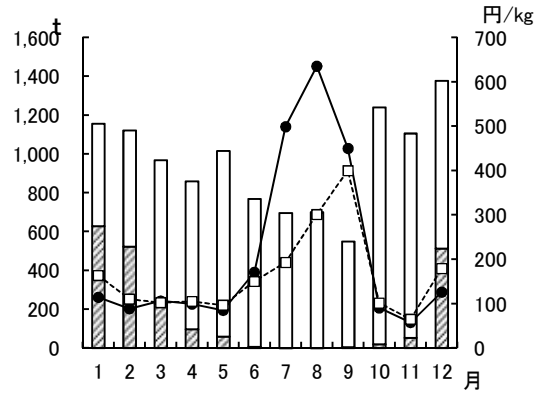

きゅうり

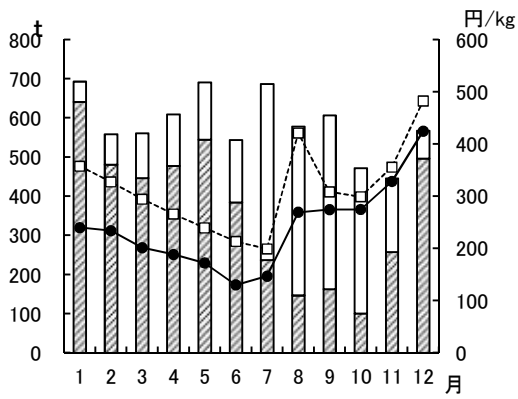

かぼちゃ

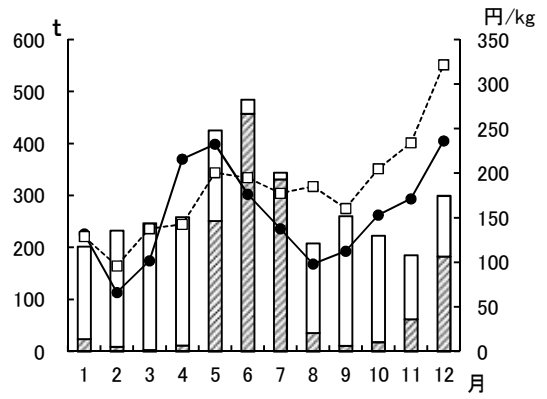

なす

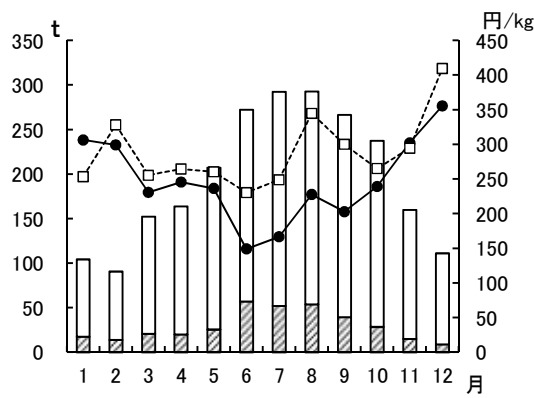

トマト

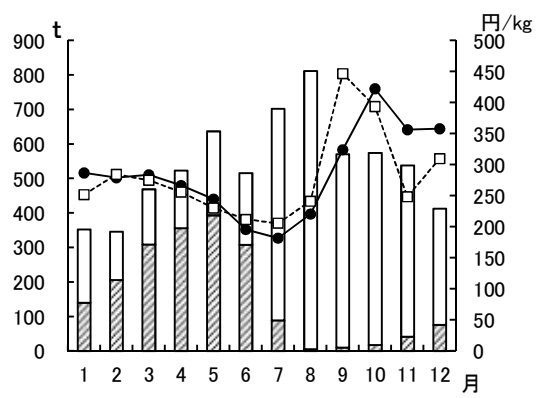

ピーマン

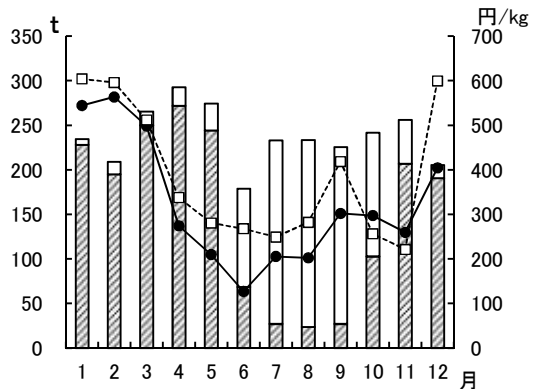

さやいんげん

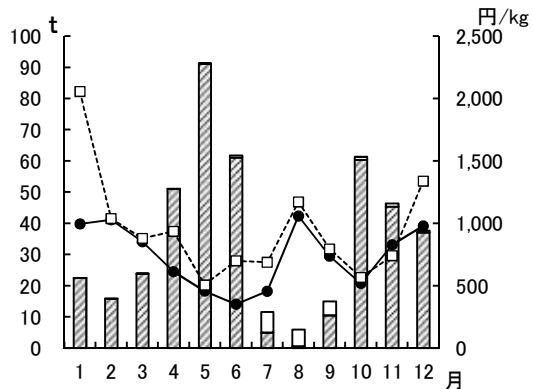

きぬさやえんどう

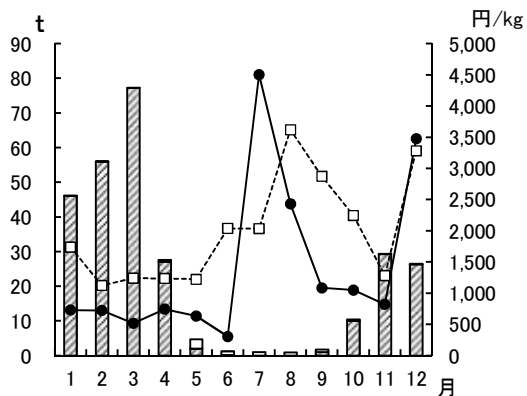

実えんどう

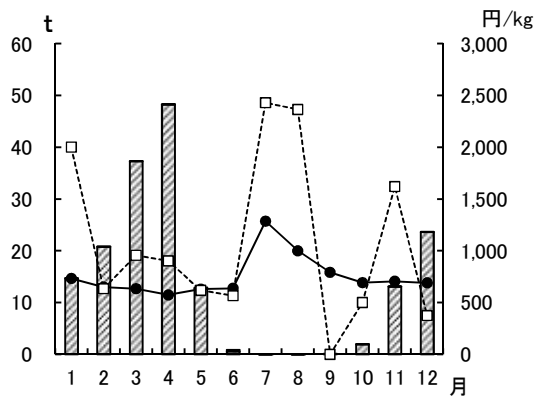

そらまめ

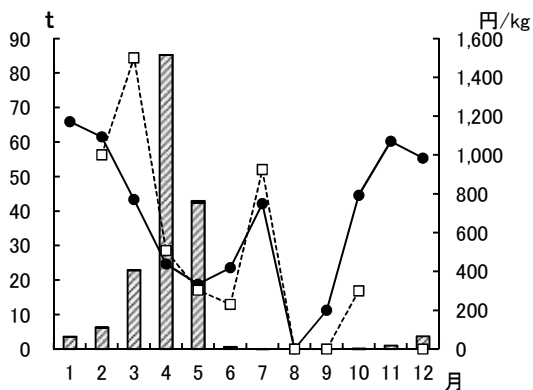

かんしょ

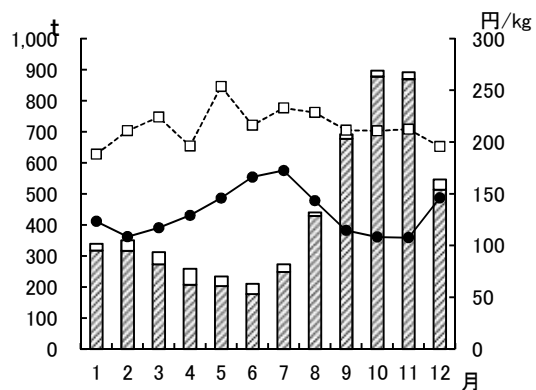

ばれいしょ

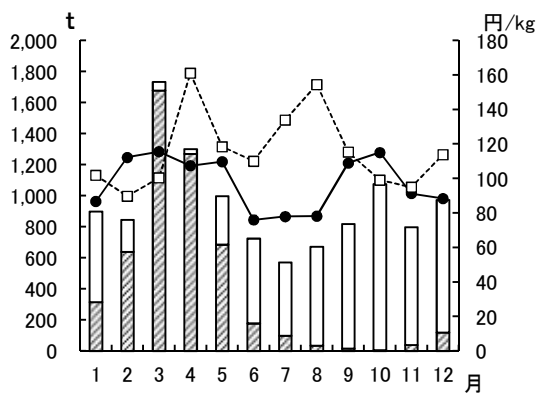

さといも

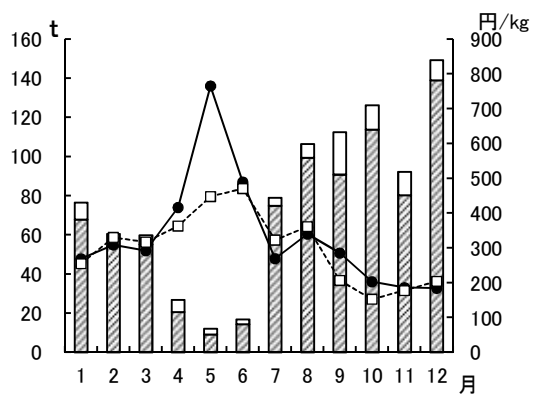

たまねぎ

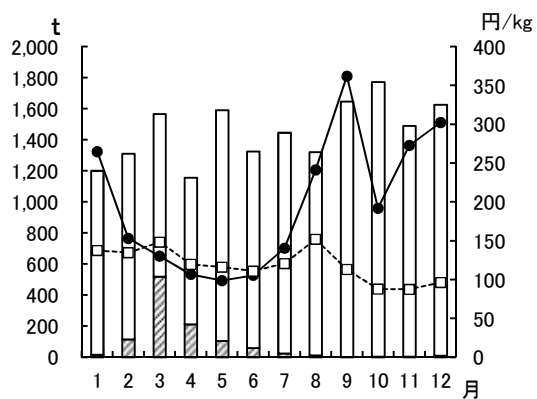

[果実]

温州みかん

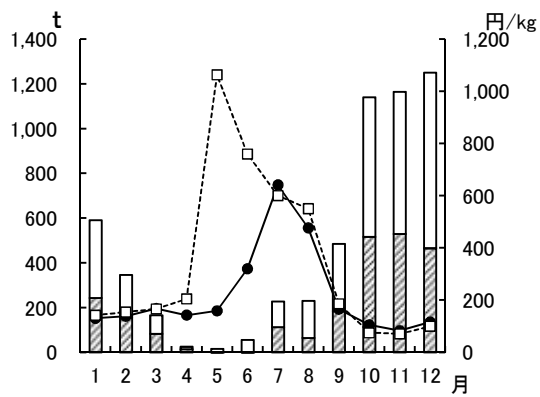

ぼんかん

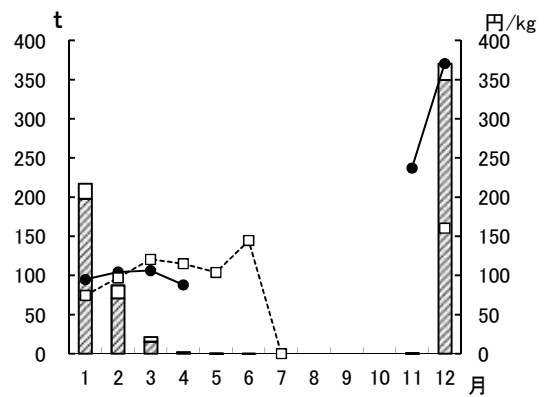

甘夏みかん

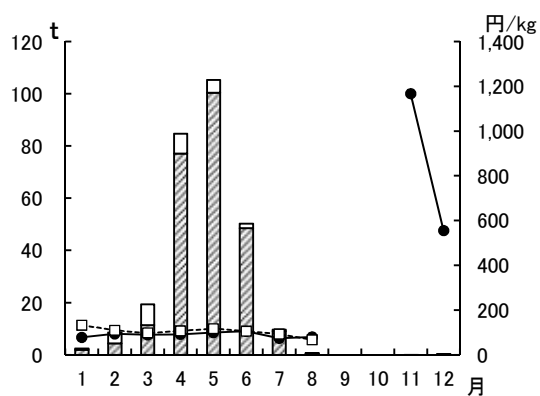

いよかん

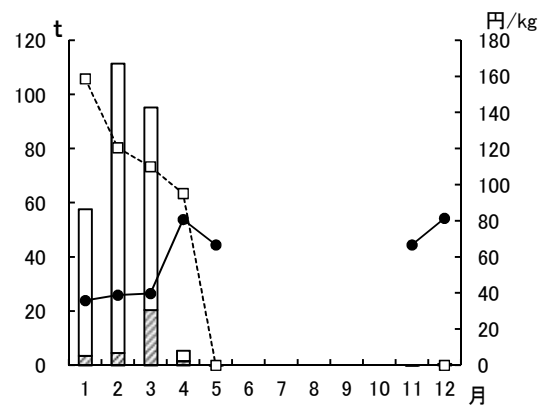

たんかん

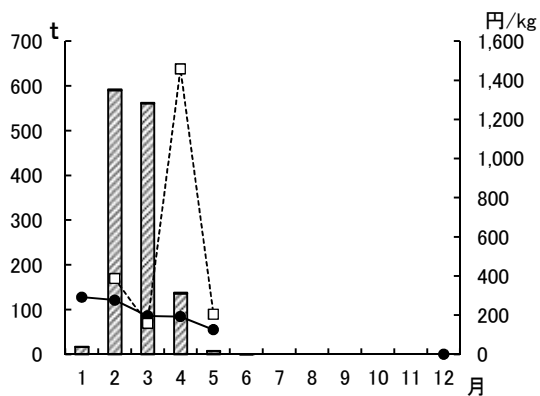

りんご

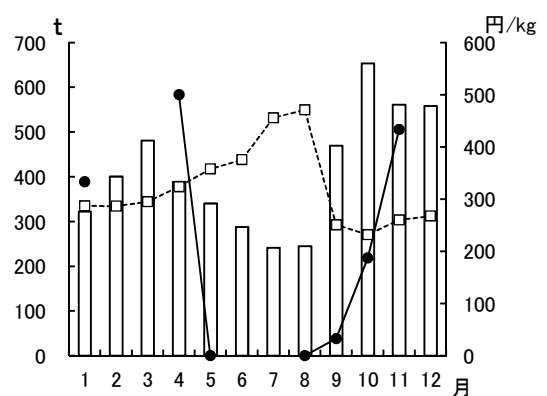

なし

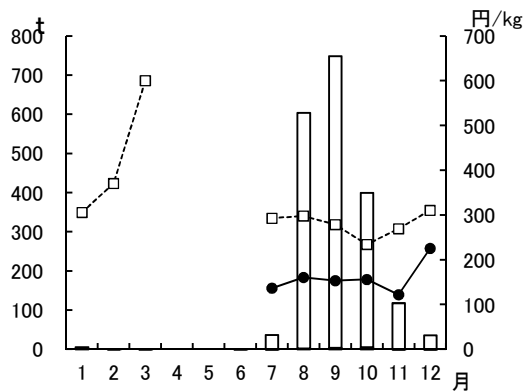

かき

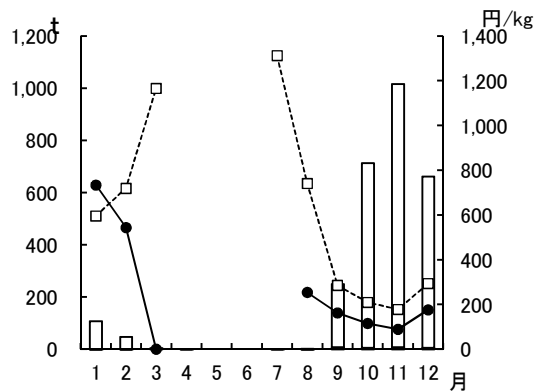

びわ

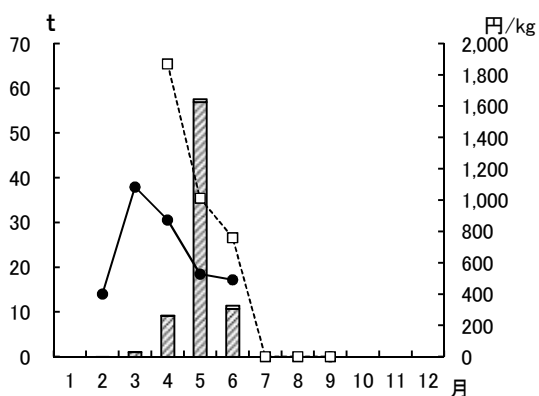

うめ

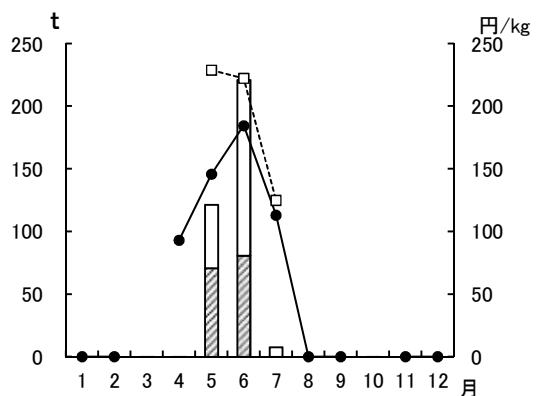

バナナ

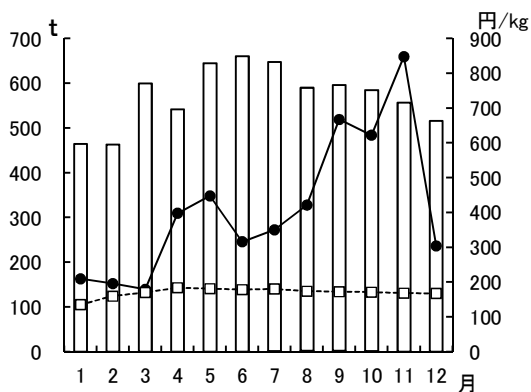

いちご

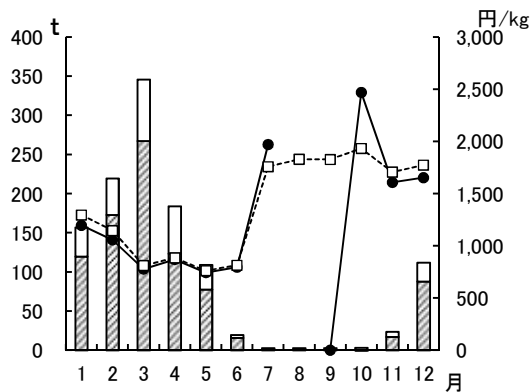

メロン

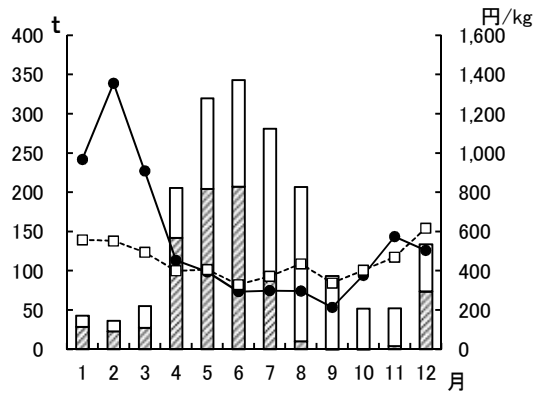

すいか

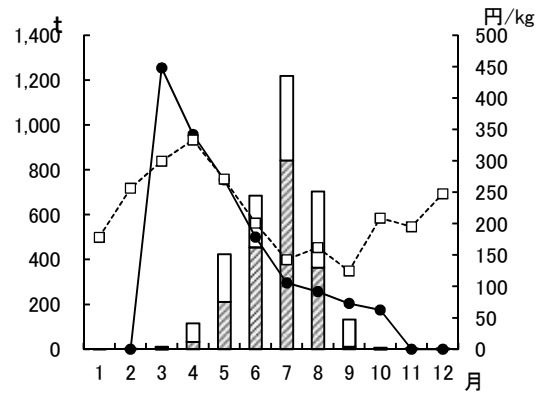

(参考)

卸売市場を取り巻く情勢

1 地方卸売市場の現状（全国）

（1）地方卸売市場の種類と数、取扱金額、市場関係業者数

	市場数 (25年度末)	取扱金額 (25年度)	卸売業者数 (25年度末)	仲卸業者数 (25年度末)	売買参加者数 (25年度末)
地方卸売市場	1,105 (うち公設 154) (うち消費地 782)	31,869億円 (うち消費地23,915)	1,309 (うち消費地 982)	2,644	113,625
青果物	525	12,543	590		
水産物 (消費地)	262	6,964	299		
水産物 (産地)	318	7,954	327		
食肉	28	1,344	30		
花き	149	2,640	157		
その他	-	425	-		

資料：農林水産省食料産業局食品製造卸売課調べ

(注) 1 地方卸売市場の総合市場は153（うち104は青果物及び水産物市場）で、単独市場は青果物374、水産物（消費地）132、水産物（産地）318、食肉23、花き105である。

2 卸売業者は許可件数である。うち2品目以上取り扱う業者が85、青果物のみが508、水産物のみが232（消費地）及び327（産地）、食肉のみが24、花きのみが133である。

（2）地方卸売市場の取扱実績の推移

(単位：千トン、億円、%)

区分	16年度	17年度	18年度	19年度	20年度	21年度	22年度	23年度	24年度	25年度	25/24		
青 菜	数量	5,147	5,150	4,992	4,964	4,949	4,770	4,524	4,502	4,405	4,286	97.3	
	金額	9,611	8,931	8,960	8,930	9,019	8,906	9,242	8,751	8,092	8,433	104.2	
	数量	2,185	2,163	1,942	1,913	1,997	1,938	1,686	1,630	1,623	1,574	97.0	
	金額	5,164	4,740	4,997	4,743	4,671	4,352	4,418	4,299	4,106	4,110	100.1	
果 計	数量	7,331	7,313	6,934	6,877	6,946	6,708	6,210	6,131	6,028	5,860	97.2	
	金額	14,775	13,671	13,957	13,673	13,690	13,258	13,660	13,050	12,198	12,543	102.8	
水 産 物	生	数量	619	582	587	521	504	495	453	460	452	484	107.1
	金額	4,149	3,918	4,035	3,626	3,482	3,340	3,191	3,277	3,175	3,423	107.8	
	冷	数量	301	294	315	253	245	245	222	230	222	205	92.3
	金額	2,065	1,974	2,094	1,795	1,673	1,598	1,495	1,574	1,427	1,494	104.7	
	加	数量	406	408	406	393	368	348	338	356	357	349	97.8
金額	2,648	2,517	2,528	2,395	2,232	2,148	2,057	2,074	2,019	2,046	101.3		
計	数量	1,326	1,284	1,308	1,167	1,117	1,088	1,013	1,046	1,031	1,038	100.7	
	金額	8,862	8,410	8,657	7,816	7,387	7,085	6,743	6,925	6,665	6,964	104.5	
食肉	数量	165	172	154	183	155	166	162	154	148	153	103.4	
	金額	1,409	1,288	1,247	1,271	1,190	1,171	1,200	1,140	1,151	1,344	116.8	
花き	金額	3,027	2,967	2,971	2,872	2,665	2,548	2,563	2,484	2,428	2,640	108.7	
その他	金額	616	520	548	510	543	502	477	453	429	425	99.1	

資料：農林水産省食料産業局食品製造卸売課調べ

(注) 水産物産地市場は、除外している。

2 地方卸売市場における取引（全国）

（１）せり・入札取引の割合（金額ベース）

（単位：％）

項目 年度	青 果		水 産				食 肉	花 き	
	野 菜	果 実	鮮 魚	冷 凍	塩 干 加 工				
16	41.5	43.6	37.6	18.6	35.2	7.9	1.0	80.2	67.6
17	37.7	39.5	34.3	18.1	34.5	7.1	1.1	65.3	63.3
18	36.1	37.6	33.4	17.4	32.5	6.9	1.8	66.0	61.4
19	36.1	37.3	34.0	17.9	34.1	7.5	1.1	63.6	56.6
20	33.2	34.2	31.3	17.2	32.6	6.5	1.3	71.7	54.3
21	30.5	31.2	29.0	17.0	31.9	6.9	1.2	63.9	52.2
22	30.3	30.9	29.0	16.7	31.5	6.7	1.1	61.6	50.2
23	29.6	29.7	29.2	17.1	31.5	7.2	2.0	59.2	47.6
24	28.1	28.4	27.4	16.7	30.6	6.7	2.0	54.0	46.5
25	27.6	27.7	27.5	16.2	29.4	6.2	1.2	54.6	42.5

資料：農林水産省食料産業局食品製造卸売課調べ
（注）水産物産地市場は、除外している。

（２）委託集荷の割合（金額ベース）

（単位：％）

項目 年度	青 果		水 産				食 肉	花 き	
	野 菜	果 実	鮮 魚	冷 凍	塩 干 加 工				
16	66.0	69.2	59.9	26.0	44.3	9.2	10.3	83.2	94.6
17	65.2	68.1	59.8	24.4	43.4	5.3	9.8	93.2	92.4
18	64.4	67.5	58.8	24.8	44.8	5.3	9.2	93.7	89.5
19	65.3	68.3	59.7	24.7	44.5	5.7	8.9	93.1	91.0
20	64.7	67.7	58.9	24.3	43.6	5.1	8.7	91.8	89.2
21	64.7	67.6	58.6	24.0	43.1	5.1	8.3	91.6	89.3
22	62.4	64.9	57.2	23.3	41.6	5.8	7.6	89.6	88.3
23	62.7	64.9	58.3	22.8	40.7	6.0	7.1	88.6	87.9
24	63.2	65.7	58.4	22.6	40.6	5.5	6.7	87.7	85.6
25	63.4	65.9	58.4	24.7	43.5	5.9	7.0	85.5	86.7

資料：農林水産省食料産業局食品製造卸売課調べ
（注）水産物産地市場は、除外している。

3 地方卸売市場の卸売業者の状況（全国）

（1）地方卸売市場卸売業者数等の推移

区分		年度										
		15	16	17	18	19	20	21	22	23	24	25
青果部	市場数	652	646	632	609	598	581	569	566	559	534	525
	業者数	721	688	682	680	654	638	627	628	622	603	590
水産物部 (消費地)	市場数	313	315	303	294	295	287	280	277	273	269	262
	業者数	346	335	337	334	330	319	308	308	308	301	299
水産物部 (産地)	市場数	337	333	335	334	334	333	332	331	329	323	318
	業者数	345	350	347	354	354	349	342	342	340	331	327
食肉部	市場数	31	34	31	32	30	29	29	30	30	31	28
	業者数	30	28	33	36	31	31	30	32	32	32	30
花き部	市場数	177	177	171	170	168	163	160	152	152	147	149
	業者数	184	178	176	177	170	169	167	159	161	161	157
計	市場数	1,325	1,304	1,286	1,259	1,237	1,207	1,185	1,169	1,159	1,126	1,105
	業者数	1,527	1,497	1,489	1,484	1,454	1,416	1,384	1,376	1,367	1,329	1,309

資料：農林水産省食料産業局食品製造卸売課調べ

（2）取扱規模別卸売業者数の推移

年度	合計	1億円未 満	1～5億 円	5～10億 円	10～20億 円	20～50億 円	50億円 以上
15	1,527 (100)	198 (13.0)	352 (23.1)	243 (15.9)	255 (16.7)	269 (17.6)	210 (13.8)
16	1,497 (100)	181 (12.1)	367 (24.5)	249 (16.6)	248 (16.6)	256 (17.1)	196 (13.1)
17	1,489 (100)	186 (12.5)	360 (24.2)	240 (16.1)	240 (16.1)	262 (17.6)	201 (13.5)
18	1,484 (100)	205 (13.8)	344 (23.2)	248 (16.7)	234 (15.8)	266 (17.9)	187 (12.6)
19	1,454 (100)	192 (13.2)	338 (23.2)	238 (16.4)	224 (15.4)	268 (18.4)	194 (13.3)
20	1,416 (100)	192 (13.6)	329 (23.2)	216 (15.3)	226 (16.0)	257 (18.1)	196 (13.8)
21	1,384 (100)	184 (13.3)	317 (22.9)	224 (16.2)	221 (16.0)	252 (18.2)	186 (13.4)
22	1,376 (100)	215 (15.6)	325 (23.6)	215 (15.6)	225 (16.4)	228 (16.6)	168 (12.2)
23	1,367 (100)	194 (14.2)	326 (23.8)	207 (15.1)	234 (17.1)	227 (16.6)	179 (13.1)
24	1,329 (100)	201 (15.1)	326 (24.5)	189 (14.2)	213 (16.0)	233 (17.5)	167 (12.6)
25	1,309 (100)	205 (15.7)	312 (23.8)	177 (13.5)	216 (16.5)	222 (17.0)	177 (13.5)

資料：農林水産省食料産業局食品製造卸売課調べ

(注) ()内は、構成比。

4 食料品小売業等の状況（全国）

（1）専門小売店の生鮮食料品の販売額

（単位：百万円）

年	昭和60年	63年	平成3年	6年	9年	14年	19年
野菜販売額	2,224,713	2,504,926	3,000,027	2,927,772	2,825,093	2,568,635	2,565,795
うち野菜・果実小売業	779,724	844,891	976,718	873,990	769,453	604,766	507,252
同シェア(%)	35	34	33	30	27	24	20
果実販売額	1,355,762	1,405,692	1,564,876	1,543,502	1,410,306	1,217,021	1,190,338
うち野菜・果実小売業	652,720	667,168	721,614	639,222	520,386	401,857	294,549
同シェア(%)	48	47	46	41	37	33	25
鮮魚販売額	2,940,198	3,198,806	3,589,373	3,616,093	3,453,640	3,147,510	2,873,463
うち鮮魚小売業	1,328,983	1,358,472	1,441,087	1,396,045	1,217,527	950,576	742,757
同シェア(%)	45	42	40	39	35	30	26
食肉販売額	2,438,156	2,596,939	2,904,242	2,818,938	2,672,586	2,371,468	2,397,964
うち食肉小売業	1,039,255	1,013,995	1,040,551	924,491	752,350	583,259	494,901
同シェア(%)	43	39	36	33	28	25	21

資料：経済産業省「商業統計表」（品目編）

（注）各品目の販売額には、百貨店における販売額は計上されていない。

（2）飲食料品小売業の分類別商店数、従業者数及び年間販売額（平成19年）

社業 分類別業績	商店数			従業者数			年間販売額		
		H19/H16	構成比		H19/H16	構成比		H19/H16	構成比
小売業計	千店 1,137	% △8.2	%	千人 7,589	% △2.2	%	億円 1,345,717	% 1.0	%
飲食料品小売業計	389	△12.4	100.0	3,087	△2.0	100.0	408,101	△1.3	100.0
鮮魚小売業	20	△14.4	5.1	69	△12.8	2.2	8,539	△10.0	2.1
野菜・果実小売業	24	△13.6	6.2	88	△15.1	2.9	9,966	△18.0	2.4
食肉小売業	14	△7.7	3.6	56	△4.3	1.8	6,592	△4.4	1.6
菓子・パン小売業	66	△14.8	17.0	343	△6.6	11.1	20,661	△8.9	5.1
米穀類小売業	17	△20.0	4.4	42	△21.2	1.4	4,518	△32.2	1.1
酒小売業	48	△20.9	12.3	138	△22.2	4.5	25,151	△24.5	6.2
各種食料品小売業	34	△10.6	8.7	872	1.8	28.2	170,852	0.0	41.9
その他飲食料品小売業	167	△8.1	42.9	1,479	1.6	47.9	161,823	6.9	39.7

資料：経済産業省「商業統計表」（産業編総括表）

（注）ラウンドの関係で、各小売業の数値及び構成比の合計が飲食料品小売業計の数値と合わないことがある。

(3) 青果物の業種別仕入量の状況

(農林水産省：平成19年食品産業活動実態調査(国内事業所調査)結果概要)

ア 国内産青果物の仕入先別仕入額割合(18年度)

(単位：%)

業種	区分	計	仕入先の内訳					
			生産者・集出荷団体等	卸売市場	その他食品卸売業(商社含む)	食品製造業(加工業者)	食品小売業	自社栽培等
食品製造業	野菜	100.0	58.6	11.0	15.8	12.6	1.9	0.1
	果実	100.0	62.9	15.4	18.4	1.9	0.8	0.6
	計	100.0	59.3	11.8	16.2	10.8	1.7	0.2
食品小売業	野菜	100.0	8.3	74.2	13.7	1.0	2.7	0.1
	果実	100.0	4.4	76.7	16.0	0.6	2.0	0.3
	計	100.0	7.0	75.1	14.5	0.9	2.4	0.1
外食産業	野菜	100.0	4.1	18.4	26.9	2.3	48.2	0.1
	果実	100.0	3.4	22.9	28.8	9.2	36.6	0.1
	計	100.0	4.1	18.8	26.9	2.9	47.2	0.1

イ 輸入青果物の仕入先別仕入額割合(18年度)

(単位：%)

業種	区分	計	仕入先の内訳					
			生産者・集出荷団体等	卸売市場	その他食品卸売業(商社含む)	食品製造業(加工業者)	食品小売業	自社栽培等
食品製造業	野菜	100.0	58.6	11.0	15.8	12.6	1.9	0.1
	果実	100.0	62.9	15.4	18.4	1.9	0.8	0.6
	計	100.0	59.3	11.8	16.2	10.8	1.7	0.2
食品小売業	野菜	100.0	8.3	74.2	13.7	1.0	2.7	0.1
	果実	100.0	4.4	76.7	16.0	0.6	2.0	0.3
	計	100.0	7.0	75.1	14.5	0.9	2.4	0.1
外食産業	野菜	100.0	4.1	18.4	26.9	2.3	48.2	0.1
	果実	100.0	3.4	22.9	28.8	9.2	36.6	0.1
	計	100.0	4.1	18.8	26.9	2.9	47.2	0.1

ウ 食品産業における青果物の仕入額(18年度)

(単位：百万円)

業種	国産		輸入	
	野菜	果実	野菜	果実
食品製造業	434,814	89,319	70,692	11,549
食品小売業	2,039,947	1,034,832	120,146	304,168
外食産業	310,077	28,976	21,947	7,345

5 主要指標推移表（全国）

（1）卸売市場数の推移

区分 年度	中央卸売市場	地方卸売市場			
		計	公 設	第三セクター	民 設
15	86	1,325	152	38	1,135
16	86	1,304	152	36	1,116
17	86	1,286	150	39	1,097
18	84	1,259	151	37	1,071
19	81	1,237	155	38	1,044
20	79	1,207	156	39	1,012
21	76	1,185	156	38	991
22	74	1,169	153	37	979
23	72	1,159	151	37	971
24	72	1,144	155	38	951
25	70	1,105	154	36	915
26	67				

資料：農林水産省食料産業局食品製造卸売課調べ

（注）中央卸売市場については各年度末現在，地方卸売市場については各年度当初の数値。

（2）卸売市場の取扱金額の推移

（単位：億円）

区分 年度	中央卸売市場計			地方卸売市場計		
		うち 青 果	うち 水産物		うち 青 果	うち 水産物
14	51,903	22,654	25,206	38,476	15,169	9,886
15	49,275	21,662	23,477	36,794	14,652	9,456
16	48,883	21,800	22,735	36,362	14,775	8,862
17	46,674	20,299	22,035	34,589	13,671	8,410
18	46,796	20,685	21,779	35,457	13,957	8,657
19	45,762	20,294	21,107	34,013	13,673	7,816
20	44,021	19,960	20,014	31,953	13,690	7,387
21	44,208	19,102	18,275	30,295	13,258	7,085
22	41,444	20,032	17,597	30,445	13,660	6,743
23	39,476	19,132	16,758	30,265	13,050	6,925
24	38,017	18,295	16,039	30,241	12,198	6,665
25	39,163	19,178	16,014	31,869	12,543	6,964

資料：農林水産省食料産業局食品製造卸売課調べ

(3) 卸売市場経由率（推計）の推移

(単位：%)

区分 年度	青 果		水産物	食 肉	牛 肉		豚 肉	花 き
	野 菜	果 実			牛 肉	豚 肉		
8	74.8	82.6	61.7	69.4	14.9	21.5	10.6	84.1
9	74.7	83.0	61.6	71.0	15.1	20.4	11.2	85.5
10	74.8	82.8	61.7	71.6	15.5	20.3	12.1	85.6
11	71.4	80.3	57.2	68.6	16.7	22.5	12.8	83.7
12	70.9	79.2	57.6	66.2	17.1	23.3	12.6	79.1
13	69.3	79.4	54.1	62.5	14.3	18.5	11.8	83.4
14	70.3	80.0	55.5	61.2	13.4	17.7	11.0	79.7
15	69.5	79.2	54.0	63.2	11.4	15.2	9.3	80.9
16	65.8	76.8	49.0	62.9	11.6	17.3	9.0	82.6
17	64.8	75.4	48.6	61.3	10.3	16.4	7.5	82.8
18	64.6	75.8	46.6	62.1	10.1	15.6	7.3	77.2
19	61.7	73.2	43.6	60.0	10.1	15.7	7.4	83.0
20	63.0	73.8	45.7	58.4	9.8	15.8	7.0	84.0
21	64.6	75.5	47.1	58.0	10.3	15.7	7.5	85.1
22	62.4	73.0	45.0	56.0	9.9	15.1	7.2	83.4
23	60.0	70.2	42.9	55.7	9.4	14.4	6.9	84.4
24	59.2	69.2	42.4	53.4	9.9	15.2	7.1	78.7

資料：農林水産省「食料需給表」，「青果物卸売市場調査報告」等により農林水産省が推計
 (注) 卸売市場経由率は，国内で流通した加工品を含む国産及び輸入青果物，水産物，食肉，
 花きのうち，卸売市場（水産物についてはいわゆる産地市場の取扱量を除く。）を經由
 したものの数量割合（花きについては金額割合）の推計値。

なお，参考までに，国内で流通した国産青果物のうち卸売市場を經由したものの数量
 割合についても同様に推計した。

(参考) 国産青果物の卸売市場経由率の推移

年度	17	18	19	20	21	22	23	24
青果	91%	92%	87%	88%	88%	87%	86%	85%

資料：農林水産省「食料需給表」，「青果物卸売市場調査報告」等により農林水産省が推計

鹿児島県卸売市場概要（青果・花き）

平成28年3月

鹿児島県農政部農政課

鹿児島市鴨池新町10番1号

電話 099-286-3177

FAX 099-286-5587
