

# 鹿児島県卸売市場概要

(青果・花き)

平成25年3月

鹿児島県農政部農政課



# 目 次

1	卸売市場の仕組み -----	1
	(1) 卸売市場の定義	
	(2) 卸売市場の種類と要件	
	(3) 卸売市場の機能	
	(4) 卸売市場での集荷及び取扱方法	
	(5) 卸売市場に対する取引規制	
	(6) 卸売市場の取引概念図	
	(7) 県内卸売市場（青果・花き）の概要	
2	卸売市場及び卸売業者一覧 -----	7
3	卸売市場の取扱の推移 -----	9
	(1) 県内卸売市場別取扱状況	
	(2) 県内卸売市場における県内産の取扱状況	
	(3) 県内花き市場における花きの取扱高	
4	県内卸売市場における青果物主要品目の市場種類別・入荷先別・ 月別取扱高（平成22年） -----	15
	野菜	
	果実	
5	県内卸売市場における主要品目の入荷先割合と価格（平成22年） --	27
	野菜	
	果実	
(参考)		
	卸売市場を取り巻く情勢 -----	34
	1 地方卸売市場の現状（全国）	
	2 地方卸売市場における取引（全国）	
	3 地方卸売市場の卸売業者の状況（全国）	
	4 食料品小売業等の状況（全国）	
	5 主要指標推移表（全国）	

# 1 卸売市場の仕組み

## (1) 卸売市場の定義

卸売市場とは、野菜、果実、魚類、肉類、花き等の生鮮食料品等の卸売のために開設される市場であって、卸売場、自動車駐車場その他の生鮮食料品等の取引及び荷さばきに必要な施設を設けて継続して開場されるものをいう（卸売市場法 第2条第2項）。

## (2) 卸売市場の種類と要件

卸売市場の種類には、中央卸売市場、地方卸売市場、中央卸売市場及び地方卸売市場以外の卸売市場（以下「その他の市場」という。）がある。

ア 中央卸売市場は、生鮮食料品等の流通及び消費上特に重要な都市及びその周辺の地域における生鮮食料品等の円滑な流通を確保するための中核的な拠点となる卸売市場

イ 地方卸売市場は、中央卸売市場以外の卸売市場で、その施設が政令で定めた規模以上の卸売市場

ウ その他の市場は、その施設が政令で定める規模未満の卸売市場

種 別	要 件	開 設 者 の 認 可 等
中央卸売市場	都道府県、人口20万人以上の市、又はこれらが加入する一部事務組合若しくは広域連合が、農林水産大臣の認可を受けて開設する卸売市場 (法律第2条第3項)	1 開設者：地方公共団体 (農林水産大臣認可) 2 卸売業者：株式会社等 (農林水産大臣許可) 3 仲卸業者：株式会社、個人等 (開設者許可) 4 関連事業者：株式会社・個人等 (開設者許可) 5 売買参加者：株式会社・個人等 (開設者承認)
※ 卸売市場法で規定		
地方卸売市場	中央卸売市場以外の卸売市場であって、卸売場の面積が政令で定める規模以上のもので、都道府県知事の許可を受けて開設する卸売市場 (法第2条第4項)  [政令規模] 青果：330㎡ 花き：200㎡ 水産：200㎡(消費地)、330㎡(産地) 食肉：150㎡	1 開設者：地方公共団体、株式会社、農協、漁協等 (都道府県知事許可) 2 卸売業者：地方公共団体、株式会社、農協、漁協等 (都道府県知事許可) 3 買受人：株式会社、個人等 (※開設者承認、知事への届出)
※ 卸売市場法及び鹿児島県卸売市場条例で規定		
その他の市場	中央及び地方卸売市場以外の卸売市場	1 開設者：地方公共団体、株式会社、農協、漁協等 (※都道府県知事許可) 2 卸売業者：地方公共団体、株式会社、農協、漁協等 (※都道府県知事許可) 3 買受人：株式会社、個人等 (※開設者承認)
※ 鹿児島県青果物等小規模卸売市場条例で規程		

### (3) 卸売市場の機能

卸売市場は、次の機能を果たし、生鮮食料品等の生産と消費を円滑に結びつけている。

- ア 集荷（品揃え）機能（多種・多様な品目の豊富な品揃え）
- イ 分荷機能（需要者のニーズに応じて、迅速かつ効率的に、必要な品目、量に分荷）
- ウ 価格形成機能（需給を反映した迅速かつ公正な評価による透明性の高い価格形成）
- エ 決済機能（販売代金の迅速・確実な決済）
- オ 情報受発信機能（需給に係る情報の収集・伝達）
- カ 災害時対応機能（災害時にライフラインとして機能）

### (4) 卸売市場での集荷及び取扱方法

集荷の方法には、卸売業者が生産者から販売委託を受けてから集荷する「委託集荷」と、卸売業者自らが生産者等から商品を購入して集荷する「買付集荷」とがある。

卸売市場における取引は、卸売業者が集荷した商品を売買参加者（地方卸売市場等の場合は買受人）及び仲卸業者（以下「売買参加者等」という。）に販売することによって行われる。

販売の方法には、「せり売」、「入札」、「相対売」、「定価売」がある。

- ア せり売：多数の売買参加者等に互いに競争させて、売り手にとって最も有利な価格で販売しようとする方法で、売買参加者が互いにその申込条件を知ることができる公開的な競売方法
- イ 入 札：売買参加者等が非公開的な方法によって紙片等の札により価格の申し込みをして、売り手は最も高値で申し込んだ者に対して落札する方法
- ウ 相対売：卸売業者が売買参加者等を競争させることもなく、協議によって販売価格、数量等を定めて行う売買方法
- エ 定価売：卸売業者があらかじめ販売予定価格を定め、不特定多数の売買参加者に対し、この予定価格で買い受けることを求める方法

(5) 卸売市場に対する取引規制

	中央卸売市場	地方卸売市場
卸売業者	<p>【卸売市場法による規制】</p> <ul style="list-style-type: none"> <li>・ 売買取引の原則 (法第31条)</li> <li>・ 売買取引の方法 (法第35条)</li> <li>・ 差別的取り扱いの禁止 (法第30条)</li> <li>・ 受託拒否の禁止 (法第30条)</li> <li>・ 卸売の相手方の制限 (法第37条) (開設者の承認を受けて第三者販売が可能)</li> <li>・ 市場外にある物品の卸売の禁止 (法第39条) (開設者の承認を受けて市場外での販売が可能)</li> <li>・ 卸売の相手方としての買い受けの禁止 (法第40条)</li> <li>・ 受託契約約款 (法第42条)</li> <li>・ 決済の確保 (法第44条の2)</li> <li>・ 売買取引の制限 (法第45条)</li> </ul>	<p>【卸売市場法による規制】</p> <ul style="list-style-type: none"> <li>・ 売買取引の原則 (法第61条)</li> <li>・ 差別的取り扱いの禁止 (法第61条の2)</li> <li>・ 売買取引の方法 (法第62条)</li> </ul> <p>【県卸売市場条例による規制】</p> <ul style="list-style-type: none"> <li>・ 卸売の相手方の制限 (条例第5条) (開設者の承認を受けて第三者販売が可能)</li> <li>・ 市場外にある物品の卸売の禁止 (条例第17条) (開設者の承認を受けて市場外での販売が可能)</li> <li>・ 卸売の相手方としての買い受けの禁止 (条例第18条)</li> <li>・ 受託契約約款 (条例第20条)</li> <li>・ 決済の確保 (条例第22条)</li> </ul>
	<p><u>卸売市場法改正に伴う規制緩和の内容</u> (平成16年6月9日施行)</p> <ul style="list-style-type: none"> <li>・ 許可に係る卸売以外の販売の禁止 廃止</li> <li>・ 自己の計算による卸売の禁止 廃止 (平成21年4月1日施行)</li> <li>・ 委託手数料以外の報償の收受の禁止 廃止</li> </ul>	<p><u>県卸売市場条例改正に伴う規制緩和の内容</u> (平成17年4月1日施行)</p> <ul style="list-style-type: none"> <li>・ 自己の計算による卸売の禁止 廃止 (平成21年4月1日施行)</li> <li>・ 委託手数料以外の報償の收受の禁止 廃止</li> </ul>
仲卸業者	<p>(法による規制)</p> <ul style="list-style-type: none"> <li>・ 仲卸業者の業務の規制 (法第44条) (販売の委託の引受, 直荷引きの禁止) (開設者の承認により直荷引きが可能)</li> <li>・ 決済の確保 (法第44条の2)</li> <li>・ 売買取引の制限 (法第45条)</li> </ul>	<p>(条例による規制)</p> <ul style="list-style-type: none"> <li>・ 決済の確保 (条例第22条)</li> </ul>
売買参加者	<p>(法による規制)</p> <ul style="list-style-type: none"> <li>・ 決済の確保 (法第44条の2)</li> <li>・ 売買取引の制限 (法第45条)</li> </ul>	

(6) 卸売市場の取引概念図

ア 中央卸売市場

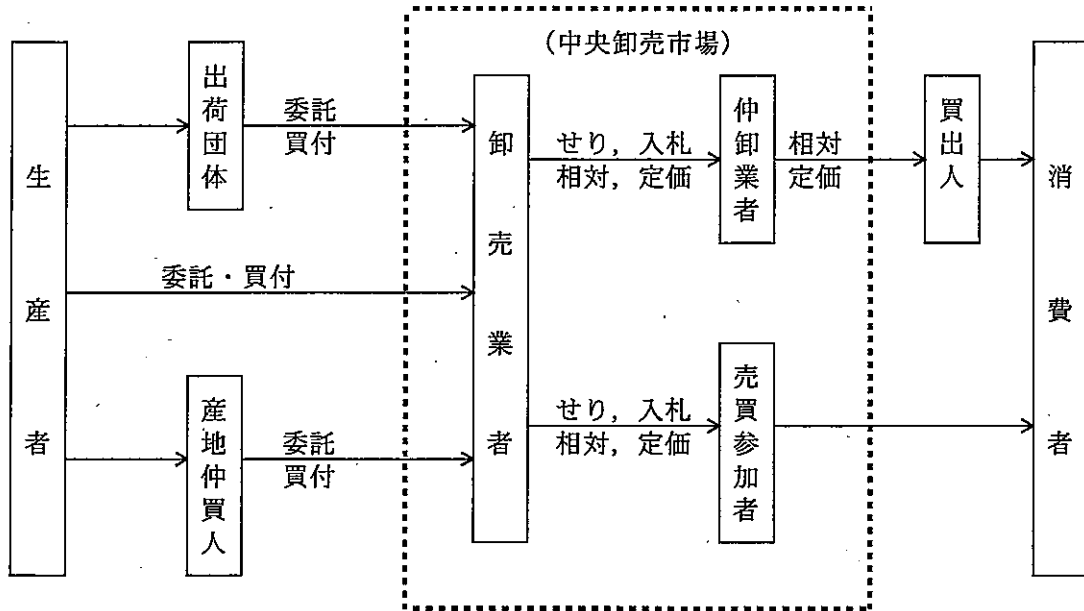

イ 地方卸売市場, 小規模卸売市場

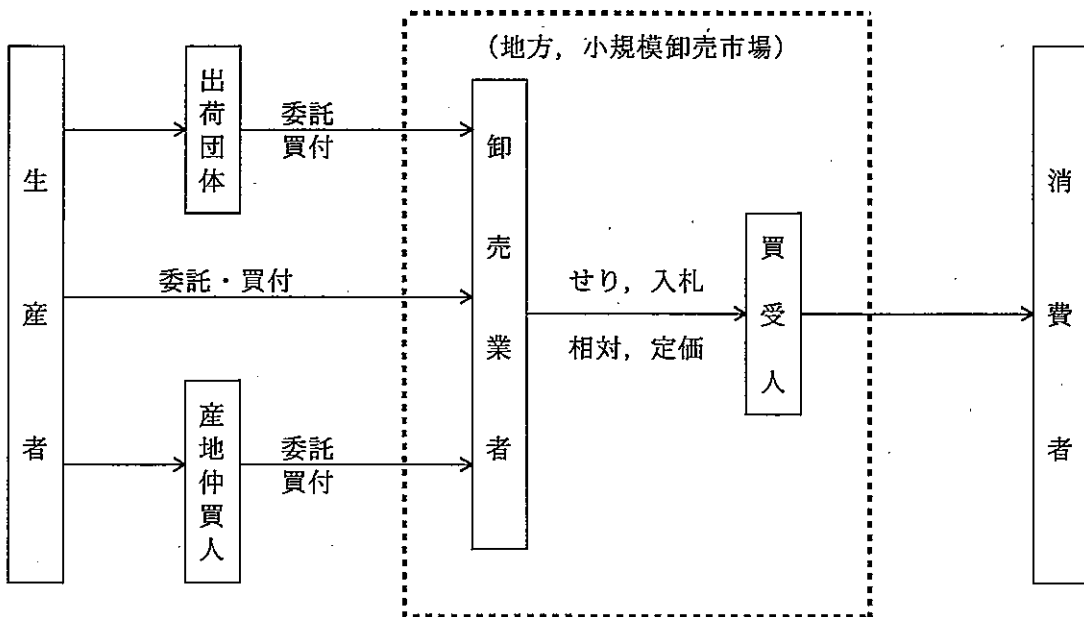

(7) 県内卸売市場（青果・花き）の概要

ア 組織形態別開設者数（H25年3月末現在）

区分	卸売市場数			開設者の形態					合計
	総合	青果	花き	地方公 共団体	農業協 同組合	事業協 同組合	株式 会社	その他	
中央	1			1					1
地方	2	15	2	9	2	2	6		19
小規模		4					2	2	4
合計	3	19	2	10	2	2	8	2	24

イ 組織形態別卸売業者数（H25年3月末現在）

区分	卸売業者数		卸売業者の形態				合計
	青果	花き	農業協 同組合	事業協 同組合	株式 会社	その他	
中央	2				2		2
地方	17	2	2	2	15		19
小規模	4				2	2	4
合計	23	2	2	2	19	2	25

ウ 卸売市場の概要

(ア) 用地面積の規模別市場数（H25年3月末現在）

区分	面積（㎡）						合計
	< 1,000	1,000 ~ 2,000	2,000 ~ 3,000	3,000 ~ 5,000	5,000 ~ 10,000	10,000 ~	
総合	中央					1	1
	地方					2	2
青果	地方	1	1	2	2	2	7
	小規模	1		2	1		4
花き	地方					1	1
合計		2	1	4	3	5	9

(注) 総合市場の用地面積は、市場全体の面積で区分。



(イ) 卸売場面積規模別市場数 (H25年3月末現在)

区 分		面 積 ( m <sup>2</sup> )					合 計	
		< 300	300 < 500	500 < 1,000	1,000 < 1,500	1,500 < 2,000		2,000 >
総合	中 央						1	1
	地 方			2				2
青果	地 方		1	4	3	2	5	15
	小規模	2	2					4
花き	地 方						2	2
合 計		2	3	7	2	2	8	24

(注) 総合市場の卸売場面積は、青果部の卸売場面積のみで区分。

(ウ) 取扱金額の規模別卸売業者数 (H22年度：H22年4月1日～H23年3月31日)

区 分		金 額 ( 億円 )						合 計	
		～ 1	1 ～ 3	3 ～ 5	5 ～ 10	10～20	20～		無回答
総合	中 央						2		2
	地 方		1	1					2
青果	地 方	1	3	5	2	3	1		15
	小規模	1		3					4
花き	地 方						2		2
合 計		2	7	5	4	2	5		25

(注) 総合市場については、青果部の卸売業者を記入。  
南さつま市青果地方卸売市場 (H22年8月廃止) は除く。

エ 地方卸売市場の販売形態 (H22年度：H22年4月1日～H23年3月31日)

(単位：t, 百万円, %)

区分		せり売	入札	相対売	定価売	合 計
野菜	数量	25,299 (51.1)	0 (0.0)	23,475 (47.5)	677 (1.4)	49,451 (100)
	金額	4,377 (57.6)	0 (0.0)	3,080 (40.5)	143 (1.9)	7,600 (100)
果実	数量	8,688 (68.6)	0 (0.0)	3,645 (28.8)	335 (2.6)	12,668 (100)
	金額	2,114 (69.2)	0 (0.0)	859 (28.1)	83 (2.7)	3,056 (100)
花き	金額	6,807 (97.3)	0 (0.0)	182 (2.6)	5 (0.1)	6,994 (100)

(注) ( ) 内は構成比。  
南さつま市青果地方卸売市場 (H22年8月廃止) は除く。

## 2 卸売市場及び卸売業者一覧

(平成25年3月末現在)

【中央卸売市場】(卸売市場数: 1 (うち公設市場数: 1), 卸売業者数: 2)

区分	市場名	開設者名	卸売業者名
公設	鹿児島市中央卸売市場 〒891-0115 鹿児島市東開町11-1	鹿児島市 (※市場内に管理事務所がある) TEL: 099-267-1311	鹿児島中央青果(株) TEL: 099-267-3311 ----- 鹿児島青果(株) TEL: 099-267-3111

【地方卸売市場(総合)】(卸売市場数: 2 (うち公設市場数: 2), 卸売業者数: 2)

区分	市場名	開設者名	卸売業者名(青果)
公設	大口公設地方卸売市場 〒895-2522 伊佐市大口大島1202-1	大口地方卸売市場管理組合 〒895-2511 伊佐市大口里1888 伊佐市役所 農政課 TEL: 0995-26-1365	大口市中央青果(株) TEL: 0995-22-0571
公設	さつま町公設地方卸売市場 所在地: 〒895-1804 さつま町船木3080	さつま町 〒895-1803 さつま町宮之城屋地1565-2 さつま町役場 農政課 TEL: 0996-53-1111	宮之城青果(株) TEL: 0996-53-0258

【地方卸売市場(青果)】(卸売市場数: 15 (うち公設市場数: 7), 卸売業者数: 15)

区分	市場名	開設者名	卸売業者名
民設	鹿屋(果)青果地方卸売市場 〒893-0015 鹿屋市新川町601-1	鹿児島中央青果(株) TEL: 0994-42-5131	同左
民設	第一鹿屋青果地方卸売市場 〒893-0015 鹿屋市新川町601-2	(株)第一鹿屋青果地方卸売市場 TEL: 0994-43-2311	同左
民設	枕崎青果地方卸売市場 〒898-0001 枕崎市松之尾町29	枕崎市青果協同組合 TEL: 0993-72-2255	同左
民設	阿久根中央青果地方卸売市場 〒899-1623 阿久根市港町1	阿久根中央青果(株) TEL: 0996-72-0826	同左
公設	出水市公設地方卸売市場 〒899-0208 出水市文化町645-1	出水市 〒899-0292 出水市緑町1-3 出水市役所 農林水産課 TEL: 0996-63-4055	鹿児島いずみ青果(株) TEL: 0996-63-6800
民設	横村青果指宿地方卸売市場 〒891-0311 指宿市西方2076	(株)横村青果 TEL: 0993-25-4221	同左
公設	種子島公設地方卸売市場 〒891-3115 西之表市天神町6	西之表市 〒891-3193 西之表市西之表7612 西之表市役所 農林水産課 TEL: 0997-22-1111	種子島中央青果(株) TEL: 0997-22-0216
公設	垂水市公設地方卸売市場 〒891-2124 垂水市錦江町1-201	垂水市 〒891-2192 垂水市上町114 垂水市役所 農林課 TEL: 0994-32-1224	垂水大同青果(株) TEL: 0994-32-3456

区分	市場名	開設者名	卸売業者名
民設	川内地方卸売市場 〒895-0067 薩摩川内市上川内町4887	協同組合川内地方卸売市場 TEL：0996-22-1818	同左
公設	霧島市公設地方卸売市場 〒899-4321 霧島市国分広瀬1629-1	霧島市 〒899-4394 霧島市国分中央3-45-1 霧島市役所 農政畜産課 TEL：0995-64-0910	国分大同青果(株) TEL：0995-45-1508
公設	日置北部公設地方卸売市場 〒896-0046 いちき串木野市西薩町17-20	いちき串木野市 〒896-8601 いちき串木野市昭和通133-1 いちき串木野市役所 農政課 TEL：0996-33-5635	串木野青果(株) TEL：0996-32-2403
公設	曾於地域公設地方卸売市場 〒899-7102 志布志市志布志町帖3674-1	曾於地域公設地方卸売市場管理組合 〒899-7492 志布志市有明町野井倉1756 志布志市役所 農政課 TEL：0994-74-1111	南九州青果(株) TEL：099-473-1133
公設	奄美市公設地方卸売市場 〒894-0036 奄美市名瀬長浜町32-25	奄美市 〒894-8555 奄美市名瀬幸町25-8 奄美市役所 農林振興課 TEL：0997-52-1170	名瀬中央青果(株) TEL：0997-52-0520
民設	始良中央青果地方卸売市場 〒899-5241 始良市加治木町木田1159-1	(株)始良中央青果地方卸売市場 TEL：0995-63-4301	同左
民設	根占青果地方卸売市場 〒893-2501 肝属郡南大隅町根占川北1729	鹿児島きもつき農業協同組合 TEL：0994-24-3131	同左

【地方卸売市場（花き）】（卸売市場数：2（うち公設市場数：0），卸売業者数：2）

区分	市場名	開設者名	卸売業者名
民設	地方卸売市場鹿児島花市場 〒892-0871 鹿児島市吉野町5070-1	鹿児島県花卉園芸農業協同組合 TEL：099-244-8718	同左
民設	地方卸売市場鹿児島園芸花市場 〒890-0062 鹿児島市与次郎1-4-30	(株)鹿児島園芸花市場 TEL：099-253-1616	同左

【小規模卸売市場】（卸売市場数：4（うち公設市場数：0），卸売業者数：4）

区分	市場名	開設者名	卸売業者名
民設	町頭青果物等卸売市場 〒898-0001 枕崎市松之尾町20	(株)町頭商店 TEL：0993-72-1251	同左
民設	大迫青果物等卸売市場 〒891-0311 指宿市西方2931	(有)大迫青果卸センター TEL：0993-25-3231	同左
民設	大村青果物等卸売市場 〒891-0403 指宿市十二町130-1	(有)大村青果流通センター TEL：0993-22-5121	同左
民設	櫻秀青果流通センター青果物等卸売市場 〒899-8608 曾於市末吉町南之郷475	櫻秀青果(株) TEL：0986-76-2670	同左

【県内合計】（卸売市場数：24（うち公設市場数：10），卸売業者数：25）

### 3 卸売市場の取扱の推移

#### (1) 県内卸売市場別取扱状況

(単位：t, 百万円, %)

年次	中央卸売市場		地方卸売市場		小規模卸売市場		合計	
	数量	金額	数量	金額	数量	金額	数量	金額
平成16年	179,218 (69.5)	31,088 (58.0)	71,175 (27.6)	21,092 (39.4)	7,334 (2.9)	1,380 (2.6)	257,727 (100)	53,560 (100)
平成17年	183,759 (70.1)	29,910 (58.1)	71,020 (27.1)	20,455 (39.5)	7,255 (2.8)	1,257 (2.4)	262,034 (100)	51,622 (100)
平成18年	175,315 (70.3)	30,162 (59.2)	68,990 (27.6)	19,908 (39.1)	5,174 (2.1)	895 (1.7)	249,479 (100)	50,965 (100)
平成19年	165,072 (71.8)	27,956 (59.9)	59,250 (25.8)	17,813 (38.2)	5,463 (2.4)	915 (1.9)	229,785 (100)	46,684 (100)
平成20年	167,796 (71.5)	28,274 (60.5)	61,342 (26.1)	17,352 (37.1)	5,709 (2.4)	1,096 (2.4)	234,847 (100)	46,722 (100)
平成21年	173,466 (71.4)	27,992 (60.8)	66,016 (27.1)	17,312 (37.6)	3,618 (1.5)	729 (1.6)	243,099 (100)	46,033 (100)
平成22年	170,574 (71.4)	30,780 (61.9)	63,439 (26.5)	17,839 (35.9)	4,941 (2.1)	1,119 (2.2)	238,954 (100)	49,738 (100)
22 / 21	98.3	110.0	96.1	103.0	136.6	153.5	98.3	108.0

(注) 1 数量に、「花き」の取扱量は含まない。  
2 ( )内は、構成比。

図 県内卸売市場における取扱数量及び金額の推移

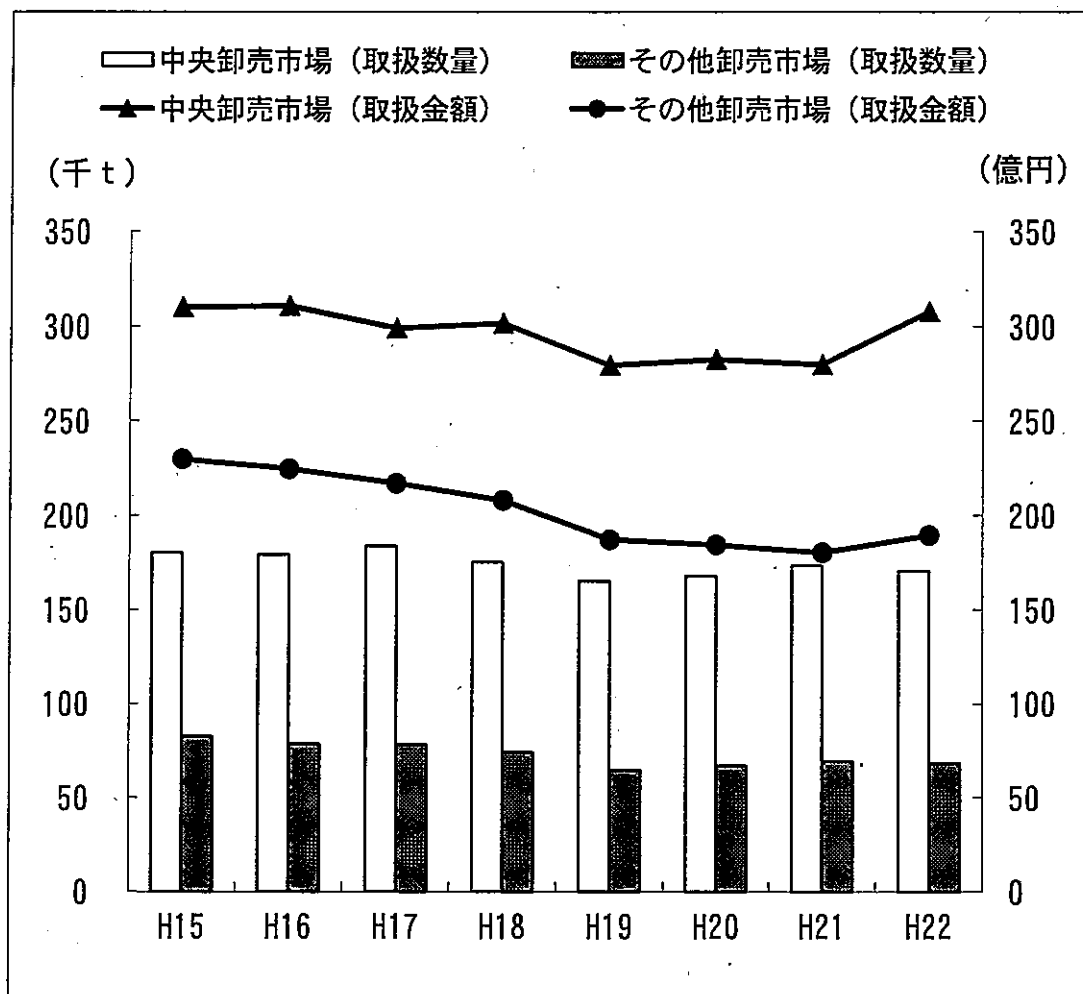

※ 数量に、「花き」の取扱量は含まない。

(2) 県内卸売市場における県内産の取扱状況

年次	区分	青果			花き
		野菜	果実	合計	
平成16年	取扱合計数量(t)	195,673	53,676	249,349	7,742
	県内産の数量(t)	104,238	20,620	124,858	4,093
	県内産比率(%)	53.3	38.4	50.1	52.9
	中 央 地 方 等	33.7 19.6	20.1 18.3	30.8 19.3	- 52.9
平成17年	取扱合計数量(t)	198,051	52,517	250,568	7,497
	県内産の数量(t)	106,150	18,249	124,399	3,802
	県内産比率(%)	53.6	34.7	49.6	50.7
	中 央 地 方 等	34.2 19.4	18.3 16.4	30.8 18.8	- 50.7
平成18年	取扱合計数量(t)	191,045	48,122	239,167	6,916
	県内産の数量(t)	101,982	16,017	117,999	3,510
	県内産比率(%)	53.4	33.3	49.3	50.8
	中 央 地 方 等	34.0 19.4	17.8 15.5	30.7 18.6	- 50.8
平成19年	取扱合計数量(t)	182,473	43,451	225,924	6,974
	県内産の数量(t)	97,818	14,950	112,768	3,692
	県内産比率(%)	53.6	34.4	49.9	52.9
	中 央 地 方 等	34.6 19.0	18.1 16.3	31.4 18.5	- 52.9
平成20年	取扱合計数量(t)	186,070	46,092	232,162	6,301
	県内産の数量(t)	96,224	15,765	111,989	3,315
	県内産比率(%)	51.7	34.2	48.2	52.6
	中 央 地 方 等	33.3 18.5	18.8 15.4	30.4 17.9	- 52.6
平成21年	取扱合計数量(t)	194,852	45,784	240,636	5,975
	県内産の数量(t)	105,635	15,116	120,751	3,115
	県内産比率(%)	54.2	33.0	50.2	52.1
	中 央 地 方 等	35.0 19.2	18.0 15.0	31.8 18.4	- 52.1
平成22年	取扱合計数量(t)	195,856	40,305	236,161	5,979
	県内産の数量(t)	112,643	12,605	125,248	3,072
	県内産比率(%)	57.5	31.3	53.0	51.4
	中 央 地 方 等	38.0 19.5	17.0 14.3	34.4 18.6	- 51.4

(注) 1 「花き」は、「取扱金額(百万円)」で積算。  
2 「花き」は、花き市場2市場分を集計。

図 県内卸売市場の取扱における県内産比率の推移

1 野菜の取扱数量における県内産比率の推移

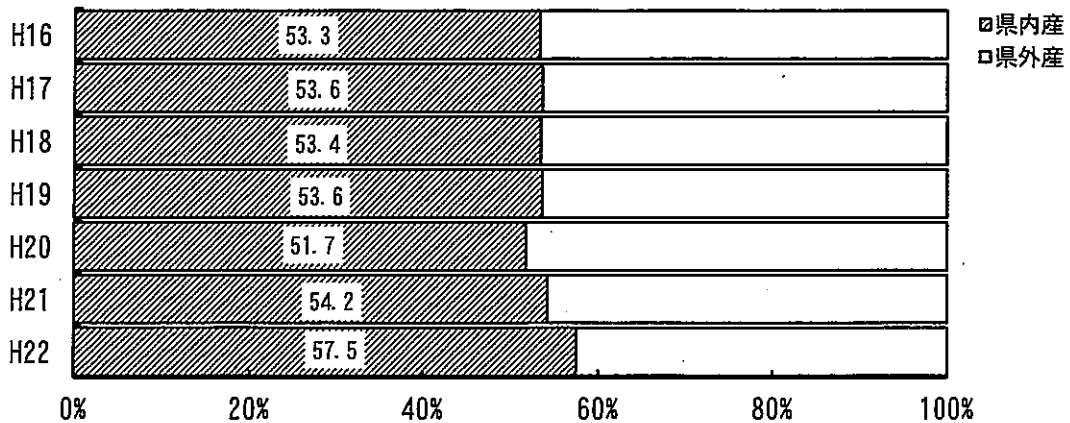

2 果実の取扱数量における県内産比率の推移

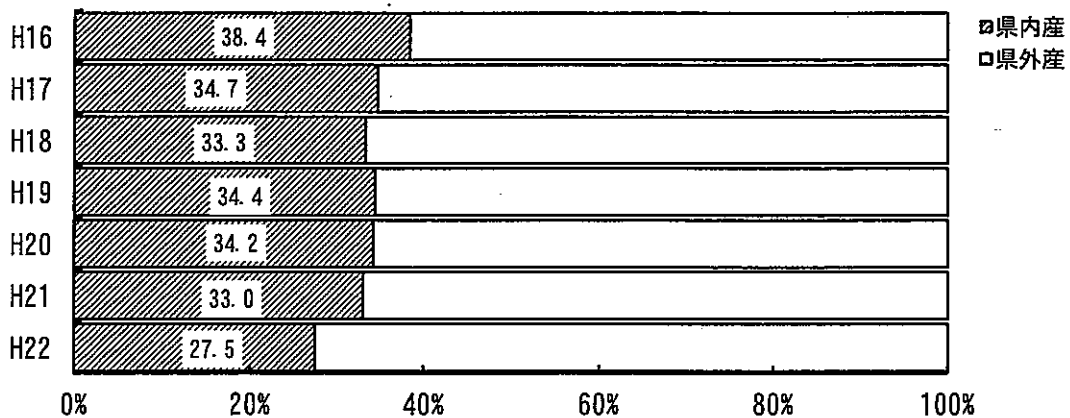

3 花きの取扱金額における県内産比率の推移

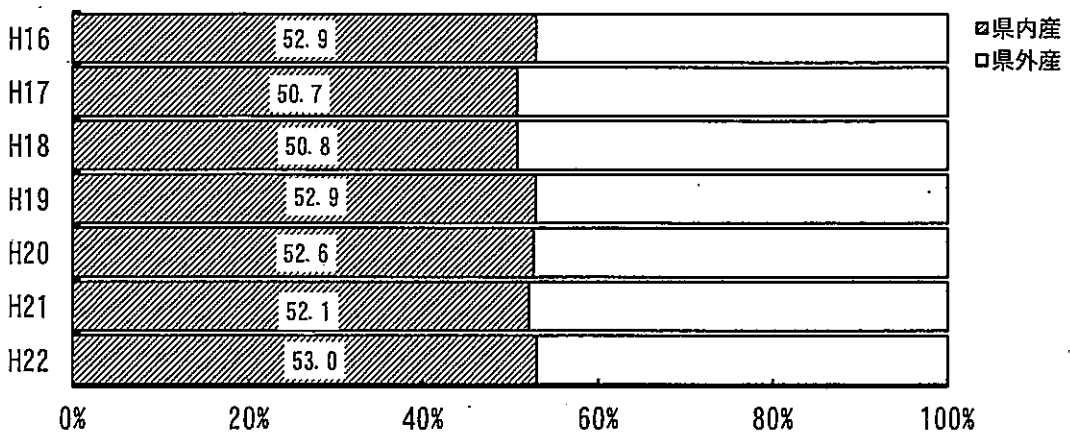

(3) 県内花き市場における花きの取扱高（花き市場2市場分）

(単位：千本、千鉢、百万円、%)

項目		年次							
		16	17	18	19	20	21	22	22/21
取扱数量	切花類	85,820	84,238	83,095	80,270	77,248	75,098	70,177	93.4
	枝物類	9,919	10,116	9,347	9,247	8,492	8,306	7,945	95.7
	鉢物類	9,817	9,525	8,598	8,407	7,438	7,730	11,800	152.7
取扱金額	切花類	5,303	5,134	4,758	4,838	4,370	4,175	4,261	102.1
	枝物類	789	761	714	706	609	558	543	97.3
	鉢物類	1,650	1,602	1,444	1,430	1,322	1,242	1,176	94.7
	計	7,742	7,497	6,916	6,974	6,301	5,975	5,979	100.1

- (注) 1 資材等は含まない。  
 2 鉢物類には苗を含む。  
 3 地方卸売市場鹿児島花市場の鉢物類の取扱数量は、H21年次以前とH22年次以降で苗ものの計算方法が異なる。  
 (H21年次まではケース計算(1ケース24~28ポット程度)、H22年次からはポット計算)



図 県内花き市場における花きの取扱高（2市場分）

1 切花類の取扱数量及び金額の推移

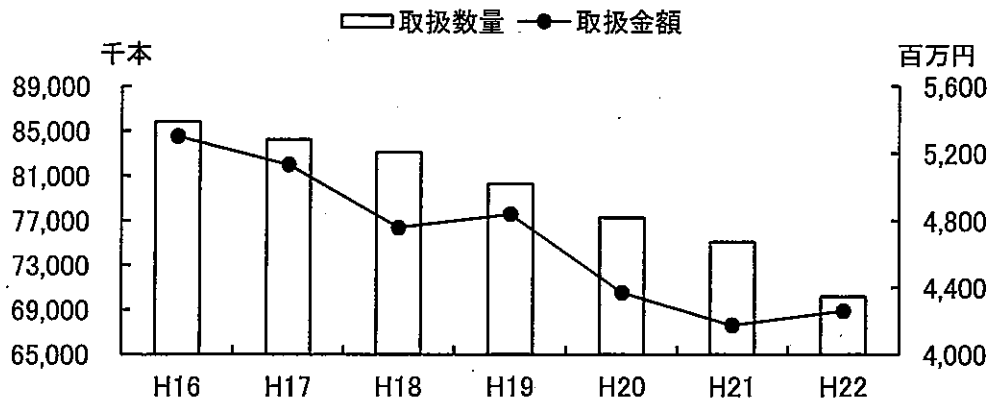

2 枝物類の取扱数量及び金額の推移

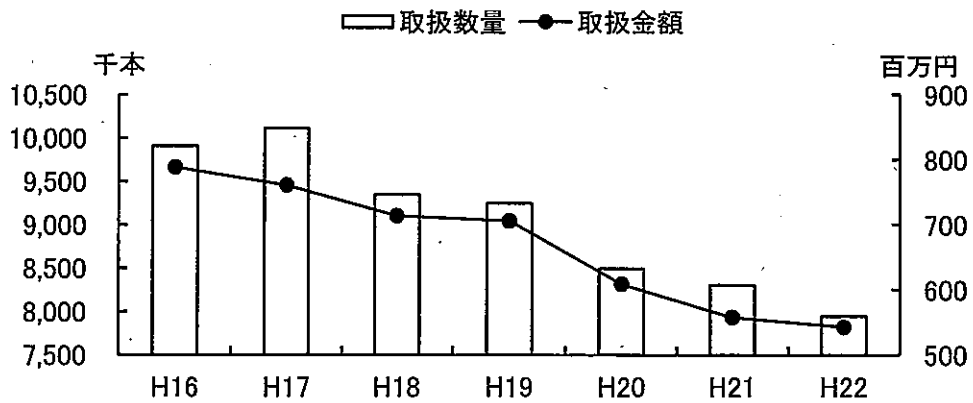

3 鉢物類の取扱数量及び金額の推移

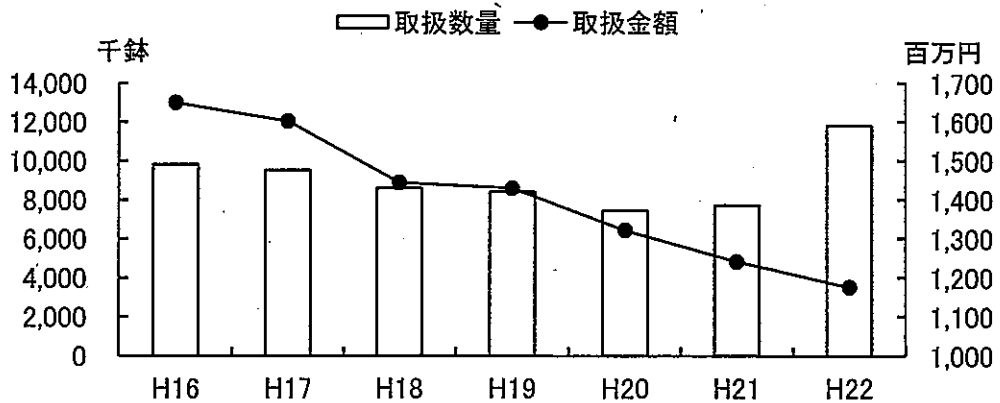





## 深ねぎ

数量(t), 金額(百万円), 単価(円/kg)

区分	1月	2月	3月	4月	5月	6月	7月	8月	9月	10月	11月	12月	合計		
中央	総計	数量	272	247	186	133	126	141	99	107	118	156	175	287	2,047
		金額	80	75	53	47	50	47	37	37	51	70	74	94	715
		単価	293	304	287	353	395	337	373	341	436	445	423	329	349
	県内分	数量	240	208	154	96	83	114	36	13	4	6	51	205	1,210
		金額	69	63	45	33	34	39	12	4	1	3	21	69	395
		単価	289	306	289	343	414	341	346	298	370	487	422	336	326
地方等	総計	数量	104	81	58	33	27	28	22	22	24	34	61	115	609
		金額	22	17	10	9	10	9	8	8	10	15	23	30	171
		単価	213	210	176	282	353	303	352	341	397	457	383	261	280
	県内分	数量	100	78	54	29	23	24	15	9	8	16	51	107	515
		金額	21	16	9	8	8	7	4	2	2	6	19	27	131
		単価	210	208	170	264	338	300	310	279	300	384	366	256	255
合計	総計	数量	377	328	243	166	153	169	121	130	142	190	237	401	2,657
		金額	102	92	63	56	59	56	45	44	61	85	98	124	886
		単価	271	281	260	339	387	331	369	341	429	447	413	310	333
	県内分	数量	340	286	208	125	106	138	50	22	12	23	102	312	1,725
		金額	90	80	54	41	42	46	17	6	4	9	40	96	526
		単価	266	279	258	325	397	334	335	290	322	413	394	309	305

## レタス

区分	1月	2月	3月	4月	5月	6月	7月	8月	9月	10月	11月	12月	合計		
中央	総計	数量	801	805	809	538	749	749	697	539	602	684	1,083	1,069	9,124
		金額	136	103	109	121	110	96	105	142	133	158	135	82	1,429
		単価	169	128	135	225	147	128	150	263	220	232	125	76	157
	県内分	数量	326	341	130	57	75	4	0	0	0	11	118	377	1,440
		金額	48	37	12	9	9	1	0	0	0	1	12	27	155
		単価	146	110	92	151	115	201	226	437	62	119	100	72	108
地方等	総計	数量	93	146	117	118	144	130	118	81	117	109	121	129	1,424
		金額	15	13	16	22	20	16	19	21	25	23	16	12	217
		単価	161	88	139	184	137	124	156	264	216	210	130	92	153
	県内分	数量	46	103	49	51	47	22	3	2	23	24	51	48	467
		金額	6	6	5	7	5	2	0	0	4	3	5	4	49
		単価	140	62	110	131	109	104	144	194	156	111	104	90	104
合計	総計	数量	894	951	926	655	893	879	815	620	719	793	1,204	1,198	10,548
		金額	151	116	125	143	130	112	123	163	158	181	151	93	1,646
		単価	169	122	135	218	146	127	151	263	220	229	126	78	156
	県内分	数量	373	444	180	107	121	25	3	2	23	35	168	425	1,907
		金額	54	44	17	15	14	3	0	0	4	4	17	31	204
		単価	145	98	97	142	113	118	145	199	155	114	101	74	107

## きゅうり

区分	1月	2月	3月	4月	5月	6月	7月	8月	9月	10月	11月	12月	合計		
中央	総計	数量	556	488	435	469	547	412	472	506	421	328	370	557	5,562
		金額	148	147	158	140	82	80	117	112	113	97	128	151	1,472
		単価	266	301	364	298	150	193	247	221	268	296	345	272	265
	県内分	数量	485	394	282	317	415	269	131	82	83	33	225	477	3,194
		金額	126	112	88	88	58	43	28	17	18	10	69	127	783
		単価	260	283	312	277	140	159	212	204	218	296	305	266	245
地方等	総計	数量	144	123	118	164	246	204	161	177	186	137	110	134	1,904
		金額	32	31	38	44	38	35	35	34	43	36	36	32	434
		単価	221	256	323	271	152	171	216	193	229	266	326	237	228
	県内分	数量	121	102	88	110	179	147	103	125	128	82	69	98	1,352
		金額	26	25	27	28	26	24	20	21	27	21	22	23	290
		単価	212	247	307	255	148	161	199	169	210	251	317	232	214
合計	総計	数量	700	611	553	633	793	616	633	682	607	465	480	690	7,466
		金額	180	178	196	184	119	114	152	146	155	133	164	183	1,906
		単価	257	292	355	291	151	186	239	214	256	287	341	265	255
	県内分	数量	606	496	370	426	594	416	234	206	211	115	294	575	4,546
		金額	152	137	115	116	84	67	48	38	45	30	91	150	1,073
		単価	251	276	311	272	142	160	207	183	213	264	308	260	236

かぼちゃ

数量(t), 金額(百万円), 単価(円/kg)

区分		1月	2月	3月	4月	5月	6月	7月	8月	9月	10月	11月	12月	合計	
中央	総計	数量	127	152	243	252	246	302	183	190	242	211	192	206	2,545
		金額	19	21	24	41	38	52	34	32	31	30	29	30	380
		単価	149	141	97	163	155	172	186	166	127	143	153	145	149
	県内分	数量	7	6	1	12	122	275	156	27	3	7	67	134	818
		金額	1	1	0	3	19	47	28	4	0	1	11	20	136
		単価	76	146	123	245	159	171	181	144	112	125	164	152	166
地方等	総計	数量	34	39	56	64	201	453	183	70	60	73	102	130	1,466
		金額	4	6	7	12	35	85	30	10	7	9	11	15	230
		単価	122	145	119	188	172	188	162	138	116	129	107	114	157
	県内分	数量	21	13	6	16	175	449	176	40	17	38	85	117	1,152
		金額	2	1	1	4	30	85	28	4	1	4	8	13	180
		単価	91	106	115	235	173	188	159	90	54	101	98	110	156
合計	総計	数量	161	190	299	316	447	755	366	260	302	284	293	337	4,011
		金額	23	27	30	53	73	137	64	41	38	40	40	45	610
		単価	143	142	101	168	163	182	174	159	124	139	137	133	152
	県内分	数量	28	19	6	29	297	724	332	67	20	45	152	251	1,969
		金額	2	2	1	7	50	132	56	7	1	5	19	33	316
		単価	87	119	117	239	167	182	169	112	62	105	128	133	160

なす

区分		1月	2月	3月	4月	5月	6月	7月	8月	9月	10月	11月	12月	合計	
中央	総計	数量	82	80	119	123	174	192	178	238	193	196	150	110	1,835
		金額	28	26	35	45	41	48	66	54	56	46	39	28	513
		単価	342	330	297	365	237	250	370	227	291	233	262	256	279
	県内分	数量	11	11	10	12	12	23	18	31	15	24	12	5	182
		金額	3	3	3	4	3	5	6	5	3	6	3	1	47
		単価	301	313	261	324	229	241	323	172	220	274	275	283	257
地方等	総計	数量	17	19	35	34	63	67	59	75	76	60	39	28	572
		金額	5	5	9	10	13	14	18	14	15	12	9	6	129
		単価	266	290	248	286	207	207	303	189	203	198	218	217	226
	県内分	数量	7	9	15	18	23	28	28	36	33	26	13	8	244
		金額	2	2	4	4	4	5	7	5	4	4	3	2	47
		単価	237	258	233	224	185	184	258	145	131	165	210	241	191
合計	総計	数量	99	99	154	157	237	260	238	313	269	256	189	138	2,406
		金額	33	32	44	55	54	62	84	68	72	57	48	34	642
		単価	329	322	285	348	229	239	353	218	266	225	253	248	267
	県内分	数量	18	20	26	30	34	51	46	67	48	49	25	13	425
		金額	5	6	6	8	7	11	13	11	8	11	6	3	93
		単価	277	289	245	264	200	209	283	158	158	217	240	257	219

トマト

区分		1月	2月	3月	4月	5月	6月	7月	8月	9月	10月	11月	12月	合計	
中央	総計	数量	201	242	324	297	388	373	449	570	438	319	294	238	4,135
		金額	54	65	107	110	97	85	120	174	192	149	110	70	1,332
		単価	269	267	329	372	251	228	268	304	438	466	374	292	322
	県内分	数量	61	135	212	195	235	184	21	2	2	8	11	29	1,095
		金額	17	36	68	71	60	40	4	1	1	3	5	9	315
		単価	272	271	319	364	255	220	195	427	526	442	403	314	288
地方等	総計	数量	73	106	143	143	230	195	116	104	75	63	66	95	1,408
		金額	20	27	41	49	48	41	34	40	40	36	28	28	431
		単価	268	253	290	339	211	208	292	385	541	560	428	296	306
	県内分	数量	26	59	106	105	132	125	49	7	4	5	8	23	649
		金額	7	15	29	34	32	26	11	2	2	2	4	8	172
		単価	281	250	274	327	242	205	218	273	387	482	526	368	265
合計	総計	数量	274	348	466	440	618	568	565	674	513	382	360	334	5,543
		金額	74	91	148	159	146	126	154	214	232	184	138	98	1,764
		単価	268	262	317	361	236	221	273	317	453	482	384	293	318
	県内分	数量	87	194	318	300	367	308	69	9	6	13	20	51	1,744
		金額	24	51	97	105	92	66	15	3	3	6	9	17	488
		単価	275	264	304	351	250	214	211	308	431	458	455	338	280

(注) ラウンドの関係で合計が合わない場合がある。



実えんどう

数量 (t), 金額 (百万円), 単価 (円/kg)

区分		1月	2月	3月	4月	5月	6月	7月	8月	9月	10月	11月	12月	合計	
中央	総計	数量	2	5	11	4	3	2	0	0	0	0	1	2	29
		金額	2	5	11	5	3	1	0	0	0	0	1	2	29
		単価	1,152	960	936	1,267	1,004	622	-	-	-	880	1,224	981	999
	県内分	数量	2	5	11	4	2	0	0	0	0	0	1	2	26
		金額	2	5	11	5	2	0	0	0	0	0	1	2	27
		単価	1,152	960	936	1,300	1,284	895	-	-	-	880	1,224	981	1,038
地方等	総計	数量	9	13	24	12	7	0	0	0	0	1	10	16	92
		金額	7	12	20	13	6	0	0	0	0	0	6	9	74
		単価	788	931	823	1,070	881	844	451	853	758	545	593	590	804
	県内分	数量	9	12	24	12	7	0	0	0	0	0	10	16	91
		金額	7	12	20	13	6	0	0	0	0	0	6	9	73
		単価	786	932	823	1,067	875	855	429	836	736	540	592	587	802
合計	総計	数量	11	18	36	16	9	2	0	0	0	1	11	17	121
		金額	9	17	31	18	9	1	0	0	0	0	7	11	103
		単価	842	940	859	1,121	915	673	451	853	758	549	631	628	850
	県内分	数量	11	17	36	16	8	1	0	0	0	0	11	17	117
		金額	9	16	31	18	8	0	0	0	0	0	7	11	100
		単価	841	940	859	1,122	953	867	429	836	736	544	630	626	854

そらまめ

区分		1月	2月	3月	4月	5月	6月	7月	8月	9月	10月	11月	12月	合計	
中央	総計	数量	1	3	10	16	8	1	0	0	0	0	1	39	
		金額	1	2	6	9	3	0	0	0	0	0	0	1	23
		単価	1,172	908	654	567	407	383	246	142	-	-	1,229	1,240	602
	県内分	数量	1	3	10	16	8	1	0	0	0	0	0	1	39
		金額	1	2	6	9	3	0	0	0	0	0	0	1	23
		単価	1,172	908	654	567	407	388	202	66	-	-	1,229	1,215	601
地方等	総計	数量	4	6	25	59	21	0	0	0	0	0	1	2	118
		金額	4	5	14	29	5	0	0	0	0	0	0	2	58
		単価	965	815	555	486	223	342	233	176	295	181	554	804	490
	県内分	数量	4	6	25	59	21	0	0	0	0	0	1	2	118
		金額	4	5	14	29	5	0	0	0	0	0	0	2	58
		単価	965	816	554	486	223	270	200	203	323	143	557	803	491
合計	総計	数量	5	9	34	74	30	1	0	0	0	0	1	3	157
		金額	5	7	20	37	8	0	0	0	0	0	0	3	81
		単価	1,012	843	583	503	274	376	238	168	295	181	566	889	517
	県内分	数量	5	9	34	74	29	1	0	0	0	0	1	3	156
		金額	5	7	20	37	8	0	0	0	0	0	0	3	81
		単価	1,012	844	583	503	274	356	201	138	323	143	569	882	518

かんしょ

区分		1月	2月	3月	4月	5月	6月	7月	8月	9月	10月	11月	12月	合計	
中央	総計	数量	239	210	254	214	165	152	169	266	228	287	300	313	2,799
		金額	27	25	31	29	25	32	41	45	28	42	47	45	417
		単価	111	119	123	135	153	212	241	170	123	147	156	143	149
	県内分	数量	239	192	227	172	140	128	160	266	228	285	298	312	2,646
		金額	27	23	28	22	20	27	39	45	28	42	46	45	392
		単価	111	119	124	130	147	208	241	169	123	147	156	143	148
地方等	総計	数量	173	202	188	131	96	87	161	253	481	402	338	152	2,664
		金額	17	18	14	13	11	12	29	32	37	31	26	15	257
		単価	98	90	77	99	118	135	179	128	77	78	78	99	96
	県内分	数量	163	182	164	109	74	70	148	243	470	393	328	136	2,480
		金額	16	16	11	9	7	9	26	31	36	30	25	13	227
		単価	96	86	67	85	99	124	176	126	76	76	75	93	92
合計	総計	数量	413	413	442	345	262	239	330	519	709	688	638	465	5,463
		金額	44	43	46	42	37	44	70	78	65	73	73	60	674
		単価	106	105	103	121	140	184	211	150	92	107	115	129	123
	県内分	数量	402	374	391	280	213	198	307	509	698	679	626	448	5,126
		金額	42	39	39	32	28	35	65	76	64	72	71	57	619
		単価	105	103	100	113	130	179	210	148	92	106	114	128	121

(注) ラウンドの関係で合計が合わない場合がある。





[果実]

温州みかん

数量 (t), 金額 (百万円), 単価 (円/kg)

区分		1月	2月	3月	4月	5月	6月	7月	8月	9月	10月	11月	12月	合計	
中央	総計	数量	320	160	47	5	9	34	169	163	196	460	610	617	2,788
		金額	31	16	6	2	9	26	116	91	64	64	86	106	616
		単価	97	101	139	407	1,045	763	685	558	325	138	141	171	221
	県内分	数量	145	57	30	0	0	2	73	53	91	266	266	218	1,201
		金額	14	6	4	0	0	2	54	25	22	40	39	39	243
		単価	96	97	138	-	-	692	735	469	237	149	147	179	203
地方等	総計	数量	305	236	118	31	4	11	66	86	250	465	586	490	2,648
		金額	27	21	14	5	3	9	43	46	54	66	81	84	453
		単価	88	89	122	163	732	744	659	541	214	141	139	171	171
	県内分	数量	190	146	89	26	1	4	52	67	148	275	306	211	1,515
		金額	15	12	10	4	0	3	35	37	34	42	44	37	274
		単価	80	82	117	152	327	808	675	547	228	154	144	176	181
合計	総計	数量	625	395	165	36	13	45	234	249	447	925	1,196	1,107	5,436
		金額	58	37	21	7	12	34	159	137	117	129	167	189	1,069
		単価	92	94	127	194	946	758	678	552	263	140	140	171	197
	県内分	数量	335	203	120	26	1	6	125	120	239	540	573	429	2,715
		金額	29	18	15	4	0	5	89	61	55	82	83	76	517
		単価	87	86	123	152	327	763	710	512	231	152	146	178	191

ほんかん

区分		1月	2月	3月	4月	5月	6月	7月	8月	9月	10月	11月	12月	合計	
中央	総計	数量	145	48	3	0	0	0	0	0	0	3	295	493	
		金額	17	6	1	0	0	0	0	0	0	0	1	102	128
		単価	120	127	191	127	-	-	-	-	-	-	414	347	259
	県内分	数量	140	42	3	0	0	0	0	0	0	0	3	293	481
		金額	17	6	1	0	0	0	0	0	0	0	1	102	126
		単価	121	133	191	-	-	-	-	-	-	-	414	349	263
地方等	総計	数量	158	58	13	1	0	0	0	0	0	5	232	469	
		金額	12	4	1	0	0	0	0	0	0	0	1	65	83
		単価	77	66	102	80	133	165	191	-	-	100	217	279	178
	県内分	数量	138	53	12	1	0	0	0	0	0	0	5	202	411
		金額	11	3	1	0	0	0	0	0	0	0	1	58	74
		単価	77	65	82	68	67	156	-	-	-	100	218	287	180
合計	総計	数量	303	106	16	1	0	0	0	0	0	8	527	963	
		金額	30	10	2	0	0	0	0	0	0	0	2	167	211
		単価	98	93	120	88	133	165	191	-	-	100	284	317	219
	県内分	数量	278	95	15	1	0	0	0	0	0	0	8	494	892
		金額	28	9	2	0	0	0	0	0	0	0	2	160	201
		単価	99	95	106	68	67	156	-	-	-	100	284	323	225

甘夏みかん

区分		1月	2月	3月	4月	5月	6月	7月	8月	9月	10月	11月	12月	合計	
中央	総計	数量	1	6	16	70	86	39	7	0	0	0	0	226	
		金額	0	0	1	6	8	4	1	0	0	0	0	0	19
		単価	86	65	84	79	88	91	88	-	-	-	24	70	85
	県内分	数量	0	1	6	34	65	20	2	0	0	0	0	0	127
		金額	0	0	0	3	6	2	0	0	0	0	0	0	12
		単価	-	83	77	96	99	98	100	-	-	-	24	32	97
地方等	総計	数量	2	3	12	54	75	33	10	1	0	0	2	192	
		金額	0	0	1	3	5	3	1	0	0	0	0	13	
		単価	41	41	52	62	66	82	97	67	-	-	-	93	68
	県内分	数量	2	3	11	52	72	32	9	1	0	0	2	184	
		金額	0	0	1	3	5	3	1	0	0	0	0	12	
		単価	40	39	50	60	64	82	95	51	-	-	-	111	66
合計	総計	数量	3	10	28	125	161	72	16	1	0	0	3	418	
		金額	0	1	2	9	13	6	2	0	0	0	0	0	32
		単価	61	57	71	71	78	87	93	67	-	-	24	89	77
	県内分	数量	2	4	17	86	137	52	12	1	0	0	0	2	312
		金額	0	0	1	6	11	5	1	0	0	0	0	0	25
		単価	40	51	59	74	81	88	96	51	-	-	24	108	79

(注) ラウンドの関係で合計が合わない場合がある。

いよかん

数量 (t), 金額 (百万円), 単価 (円/kg)

区分		1月	2月	3月	4月	5月	6月	7月	8月	9月	10月	11月	12月	合計	
中央	総計	数量	47	119	113	15	0	0	0	0	0	0	0	1	294
		金額	6	11	10	1	0	0	0	0	0	0	0	0	28
		単価	122	95	87	92	-	-	-	-	-	-	-	151	96
	県内分	数量	1	1	6	8	0	0	0	0	0	0	0	0	16
		金額	0	0	1	1	0	0	0	0	0	0	0	0	1
		単価	44	35	81	97	-	-	-	-	-	-	-	158	88
地方等	総計	数量	13	24	25	5	0	0	0	0	0	0	0	0	67
		金額	1	2	1	0	0	0	0	0	0	0	0	0	5
		単価	93	65	58	71	-	-	-	-	-	-	-	48	69
	県内分	数量	6	11	14	3	0	0	0	0	0	0	0	0	36
		金額	0	0	0	0	0	0	0	0	0	0	0	0	1
		単価	47	28	28	53	-	-	-	-	-	-	-	48	69
合計	総計	数量	60	143	138	19	0	0	0	0	0	0	0	2	362
		金額	7	13	11	2	0	0	0	0	0	0	0	0	33
		単価	116	90	82	87	-	-	-	-	-	-	-	48	139
	県内分	数量	7	12	21	11	0	0	0	0	0	0	0	0	52
		金額	0	0	1	1	0	0	0	0	0	0	0	0	3
		単価	47	28	44	84	-	-	-	-	-	-	-	48	82

たんかん

区分		1月	2月	3月	4月	5月	6月	7月	8月	9月	10月	11月	12月	合計	
中央	総計	数量	5	383	369	95	1	0	0	0	0	0	0	0	853
		金額	2	110	91	22	0	0	0	0	0	0	0	0	225
		単価	310	287	246	235	278	-	-	-	-	-	-	-	264
	県内分	数量	5	383	369	95	1	0	0	0	0	0	0	0	853
		金額	2	110	91	22	0	0	0	0	0	0	0	0	225
		単価	310	287	246	235	278	-	-	-	-	-	-	-	264
地方等	総計	数量	2	242	360	52	1	0	0	0	0	0	0	0	657
		金額	0	66	67	10	0	0	0	0	0	0	0	0	143
		単価	160	272	185	186	184	200	-	-	-	-	-	150	217
	県内分	数量	2	241	355	51	1	0	0	0	0	0	0	0	649
		金額	0	65	66	10	0	0	0	0	0	0	0	0	141
		単価	168	272	186	187	188	-	-	-	-	-	-	150	218
合計	総計	数量	7	625	729	146	2	0	0	0	0	0	0	0	1,509
		金額	2	176	157	32	0	0	0	0	0	0	0	0	367
		単価	266	281	216	218	220	200	-	-	-	-	-	150	243
	県内分	数量	7	624	724	145	2	0	0	0	0	0	0	0	1,502
		金額	2	176	157	32	0	0	0	0	0	0	0	0	366
		単価	270	281	216	218	223	-	-	-	-	-	-	150	244

りんご

区分		1月	2月	3月	4月	5月	6月	7月	8月	9月	10月	11月	12月	合計	
中央	総計	数量	329	374	447	295	235	192	165	224	338	397	365	383	3,746
		金額	72	82	105	83	76	69	61	89	97	115	92	92	1,034
		単価	218	218	236	281	324	359	368	396	288	289	253	241	276
	県内分	数量	0	0	0	0	0	0	0	0	0	0	0	0	1
		金額	0	0	0	0	0	0	0	0	0	0	0	0	0
		単価	-	-	-	-	-	315	370	-	-	-	-	-	346
地方等	総計	数量	69	90	112	102	80	65	65	88	87	109	118	107	1,093
		金額	15	20	27	28	26	25	25	34	25	31	30	28	314
		単価	220	218	244	269	327	380	384	386	293	287	255	259	288
	県内分	数量	0	0	0	0	0	0	0	0	0	0	1	0	2
		金額	0	0	0	0	0	0	0	0	0	0	0	0	0
		単価	126	230	186	-	348	1,000	1,000	-	333	305	353	298	301
合計	総計	数量	399	464	559	397	316	257	230	312	425	506	483	490	4,838
		金額	87	101	133	110	103	94	86	123	123	146	122	120	1,348
		単価	219	218	237	278	325	365	372	393	289	288	253	245	279
	県内分	数量	0	0	0	0	0	0	0	0	0	0	1	0	2
		金額	0	0	0	0	0	0	0	0	0	0	0	0	1
		単価	126	230	186	-	348	343	376	-	333	305	353	298	314

なし

数量 (t), 金額 (百万円), 単価 (円/kg)

区分		1月	2月	3月	4月	5月	6月	7月	8月	9月	10月	11月	12月	合計	
中央	総計	数量	5	1	1	0	0	0	30	433	495	350	99	24	1,438
		金額	1	0	0	0	0	0	8	159	195	94	27	9	494
		単価	277	200	187	-	-	-	284	368	394	268	272	373	344
	県内分	数量	0	0	0	0	0	0	0	0	2	2	0	0	5
		金額	0	0	0	0	0	0	0	0	1	0	0	0	1
		単価	-	-	-	-	-	-	-	161	308	230	-	-	268
地方等	総計	数量	1	1	0	0	0	0	8	92	125	74	14	5	319
		金額	0	0	0	0	0	0	2	26	48	21	4	2	103
		単価	263	298	380	267	267	-	234	281	385	286	302	319	323
	県内分	数量	0	0	0	0	0	0	1	4	3	2	1	0	11
		金額	0	0	0	0	0	0	0	1	1	0	0	0	2
		単価	-	-	-	-	-	-	157	158	275	276	210	289	210
合計	総計	数量	6	1	2	0	0	0	38	525	619	424	114	29	1,757
		金額	2	0	0	0	0	0	10	185	243	115	31	10	597
		単価	275	255	222	267	267	-	274	352	392	271	276	364	340
	県内分	数量	0	0	0	0	0	0	1	4	5	4	1	0	15
		金額	0	0	0	0	0	0	0	1	1	1	0	0	3
		単価	-	-	-	-	-	-	157	158	291	251	210	289	228

かき

区分		1月	2月	3月	4月	5月	6月	7月	8月	9月	10月	11月	12月	合計	
中央	総計	数量	59	17	0	0	0	0	0	33	388	526	312	1,336	
		金額	15	6	0	0	0	0	0	0	15	129	154	95	415
		単価	246	352	-	-	-	-	-	961	452	333	294	305	311
	県内分	数量	0	0	0	0	0	0	0	0	4	0	0	0	4
		金額	0	0	0	0	0	0	0	0	1	0	0	0	2
		単価	-	-	-	-	-	-	-	585	382	68	176	-	352
地方等	総計	数量	27	10	2	0	0	0	0	7	83	174	125	427	
		金額	11	6	2	0	0	0	0	2	26	52	44	143	
		単価	426	598	742	-	-	300	-	357	338	318	297	351	335
	県内分	数量	0	0	0	0	0	0	0	0	2	3	5	1	12
		金額	0	0	0	0	0	0	0	0	1	1	1	0	2
		単価	163	320	-	-	-	-	-	129	259	195	213	132	205
合計	総計	数量	86	27	2	0	0	0	0	1	40	471	699	437	1,763
		金額	26	12	2	0	0	0	0	1	17	155	206	139	558
		単価	302	441	742	-	-	300	-	660	433	330	294	318	316
	県内分	数量	0	0	0	0	0	0	0	0	5	4	5	1	16
		金額	0	0	0	0	0	0	0	0	2	1	1	0	4
		単価	163	320	-	-	-	-	-	302	343	187	211	132	245

びわ

区分		1月	2月	3月	4月	5月	6月	7月	8月	9月	10月	11月	12月	合計	
中央	総計	数量	0	0	3	17	40	6	0	0	0	0	0	66	
		金額	0	0	3	13	19	4	0	0	0	0	0	0	39
		単価	-	2,794	1,055	736	487	623	556	-	-	-	-	-	589
	県内分	数量	0	0	3	17	39	5	0	0	0	0	0	0	63
		金額	0	0	3	13	19	3	0	0	0	0	0	0	37
		単価	-	1,867	979	732	482	598	-	-	-	-	-	-	579
地方等	総計	数量	0	0	2	14	19	1	0	0	0	0	1	0	37
		金額	0	0	1	7	7	1	0	0	0	0	1	0	16
		単価	-	1,000	702	514	363	481	-	714	393	-	377	-	442
	県内分	数量	0	0	2	14	18	1	0	0	0	0	0	0	35
		金額	0	0	1	7	6	0	0	0	0	0	0	0	15
		単価	-	1,000	704	511	354	408	-	750	-	-	-	-	437
合計	総計	数量	0	0	4	31	58	7	0	0	0	0	1	0	103
		金額	0	0	4	20	26	4	0	0	0	0	1	0	55
		単価	-	1,836	914	637	447	601	556	714	393	-	377	-	536
	県内分	数量	0	0	4	31	57	5	0	0	0	0	0	0	98
		金額	0	0	4	20	25	3	0	0	0	0	0	0	52
		単価	-	1,188	868	633	441	569	-	750	-	-	-	-	528

(注) ラウンドの関係で合計が合わない場合がある。

うめ

数量 (t), 金額 (百万円), 単価 (円/kg)

区分		1月	2月	3月	4月	5月	6月	7月	8月	9月	10月	11月	12月	合計	
中央	総計	数量	0	0	0	0	63	267	0	0	0	0	0	0	330
		金額	0	0	0	0	19	76	0	0	0	0	0	0	95
		単価	-	-	-	118	300	286	54	-	-	-	-	-	288
	県内分	数量	0	0	0	0	10	5	0	0	0	0	0	0	15
		金額	0	0	0	0	2	1	0	0	0	0	0	0	4
		単価	-	-	-	118	248	256	54	-	-	-	-	-	250
地方等	総計	数量	0	0	0	0	47	50	1	0	0	0	0	0	98
		金額	0	0	0	0	9	14	0	0	0	0	0	0	23
		単価	538	585	393	364	193	274	282	765	846	717	701	725	237
	県内分	数量	0	0	0	0	28	7	0	0	0	0	0	0	36
		金額	0	0	0	0	4	2	0	0	0	0	0	0	7
		単価	538	585	393	364	149	316	469	765	846	717	701	725	190
合計	総計	数量	0	0	0	0	110	317	1	0	0	0	0	0	429
		金額	0	0	0	0	28	90	0	0	0	0	0	0	119
		単価	538	585	393	196	254	284	275	765	846	717	701	725	277
	県内分	数量	0	0	0	0	38	13	0	0	0	0	0	0	51
		金額	0	0	0	0	7	4	0	0	0	0	0	0	11
		単価	538	585	393	196	174	290	375	765	846	717	701	725	208

バナナ

区分		1月	2月	3月	4月	5月	6月	7月	8月	9月	10月	11月	12月	合計	
中央	総計	数量	231	252	292	352	373	379	358	335	337	336	332	297	3,874
		金額	27	36	45	50	52	53	50	45	41	40	37	30	506
		単価	117	142	154	141	140	139	139	135	122	119	112	102	131
	県内分	数量	0	12	5	0	0	0	0	0	0	0	0	0	17
		金額	0	2	1	0	0	0	0	0	0	0	0	0	3
		単価	-	145	155	-	-	-	-	-	-	-	-	-	148
地方等	総計	数量	204	201	294	298	299	280	283	272	332	293	294	248	3,298
		金額	26	30	44	45	47	45	45	39	42	39	35	27	462
		単価	125	148	149	152	157	161	157	142	125	133	117	110	140
	県内分	数量	0	0	0	0	1	1	2	4	7	8	6	2	31
		金額	0	0	0	0	0	0	1	2	3	3	2	0	12
		単価	119	200	253	282	227	494	408	505	521	339	305	158	381
合計	総計	数量	435	453	586	649	672	659	641	608	669	630	626	545	7,172
		金額	53	66	89	95	99	98	94	84	83	79	72	58	968
		単価	121	145	151	146	147	148	147	138	123	126	114	106	135
	県内分	数量	0	12	6	0	1	1	2	4	7	8	6	2	48
		金額	0	2	1	0	0	0	1	2	3	3	2	0	14
		単価	119	146	162	282	227	494	408	505	521	339	305	158	297

いちご

区分		1月	2月	3月	4月	5月	6月	7月	8月	9月	10月	11月	12月	合計	
中央	総計	数量	140	176	188	157	89	16	2	2	2	3	12	88	876
		金額	135	150	156	109	54	12	4	4	4	4	20	148	800
		単価	970	853	830	694	606	744	1,574	1,638	1,554	1,591	1,720	1,677	914
	県内分	数量	101	141	147	113	65	14	0	0	0	0	8	60	650
		金額	96	118	119	77	39	10	0	0	0	0	13	98	571
		単価	946	837	814	679	594	710	1,442	-	-	2,832	1,707	1,636	878
地方等	総計	数量	71	97	92	69	24	5	0	0	0	0	3	32	393
		金額	62	74	68	45	17	4	0	0	0	0	4	45	320
		単価	872	767	740	658	714	735	1,895	-	-	1,857	1,604	1,390	814
	県内分	数量	63	87	83	59	21	4	0	0	0	0	2	27	345
		金額	54	66	60	38	15	2	0	0	0	0	3	36	275
		単価	867	760	724	644	712	616	-	-	-	500	1,550	1,354	797
合計	総計	数量	210	273	281	226	113	21	2	2	2	3	15	121	1,269
		金額	197	224	225	154	71	16	4	4	4	4	25	194	1,121
		単価	937	822	800	683	629	742	1,577	1,554	1,554	1,592	1,698	1,600	883
	県内分	数量	164	228	230	172	86	18	0	0	0	0	10	87	995
		金額	150	184	179	115	54	13	0	0	0	0	17	135	846
		単価	916	808	781	667	622	690	1,442	-	-	1,952	1,672	1,549	850

## メロン

数量 (t), 金額 (百万円), 単価 (円/kg)

区分		1月	2月	3月	4月	5月	6月	7月	8月	9月	10月	11月	12月	合計	
中央	総計	数量	36	53	48	163	300	285	212	199	84	73	53	123	1,629
		金額	26	30	38	71	103	79	75	71	36	29	24	63	643
		単価	709	566	793	435	342	279	352	354	423	394	457	512	395
	県内分	数量	25	37	30	122	213	179	55	9	1	1	2	67	741
		金額	19	24	28	51	69	45	15	3	0	0	1	32	289
		単価	773	644	942	420	324	254	271	355	468	485	503	479	390
地方等	総計	数量	8	6	7	50	117	134	83	63	18	15	14	38	554
		金額	4	3	5	20	41	42	31	22	7	6	6	20	207
		単価	497	521	737	405	348	313	374	344	415	381	403	518	373
	県内分	数量	4	3	3	36	83	101	44	21	1	0	1	23	321
		金額	2	2	2	13	27	29	15	6	0	0	0	12	108
		単価	426	560	777	370	319	288	342	271	273	540	261	521	337
合計	総計	数量	44	59	54	213	418	419	295	262	102	88	67	161	2,182
		金額	30	33	43	91	144	121	106	92	43	35	30	83	850
		単価	669	562	787	428	344	290	358	352	421	391	445	514	389
	県内分	数量	29	41	33	158	296	280	99	31	2	1	2	90	1,061
		金額	21	26	30	64	96	74	30	9	1	1	1	44	397
		単価	723	638	928	408	323	266	303	297	348	507	415	489	374

## すいか

区分		1月	2月	3月	4月	5月	6月	7月	8月	9月	10月	11月	12月	合計	
中央	総計	数量	1	2	9	85	278	513	779	680	44	9	6	3	2,410
		金額	0	1	3	25	65	101	104	95	9	2	1	1	408
		単価	355	363	359	291	235	197	134	140	214	180	242	242	170
	県内分	数量	0	0	1	20	128	336	543	460	15	0	0	0	1,503
		金額	0	0	0	7	32	66	62	51	2	0	0	0	221
		単価	-	438	393	354	250	195	115	111	146	-	-	-	147
地方等	総計	数量	1	1	2	36	141	211	354	274	20	9	4	1	1,053
		金額	0	0	1	11	36	44	51	38	3	1	1	0	187
		単価	117	243	383	307	257	206	144	140	165	143	181	198	177
	県内分	数量	0	0	0	16	79	159	267	214	7	1	0	0	744
		金額	0	0	0	5	22	32	37	27	1	0	0	0	123
		単価	71	200	355	306	274	198	137	125	171	137	67	-	165
合計	総計	数量	2	3	11	121	418	724	1,133	953	63	18	10	5	3,462
		金額	1	1	4	36	102	145	155	134	13	3	2	1	595
		単価	234	339	364	296	243	200	137	140	199	162	217	228	172
	県内分	数量	0	0	1	36	208	495	810	674	23	1	0	0	2,247
		金額	0	0	0	12	54	97	99	78	4	0	0	0	344
		単価	71	419	388	333	259	196	122	115	154	137	67	-	153

(注) ラウンドの関係で合計が合わない場合がある。

## 5 県内卸売市場における主要品目の入荷先割合と価格（平成22年）

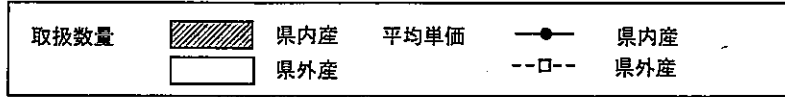

[野菜]

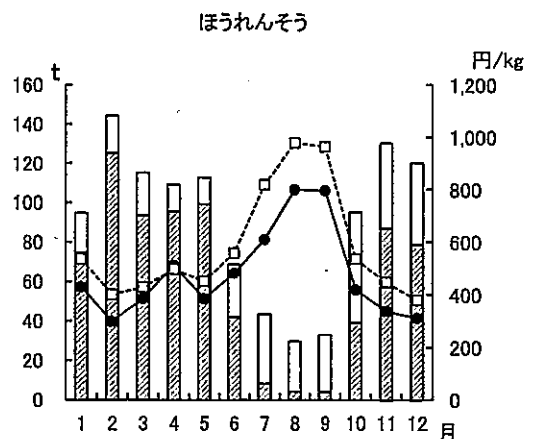
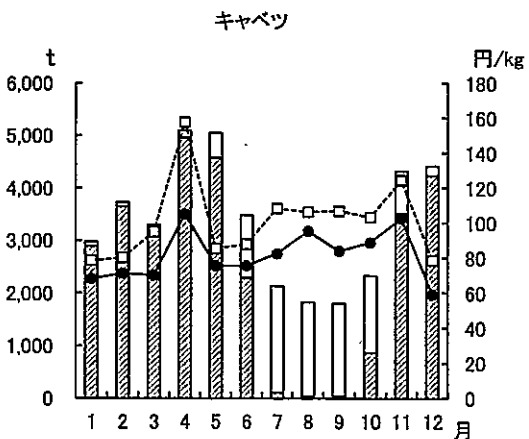
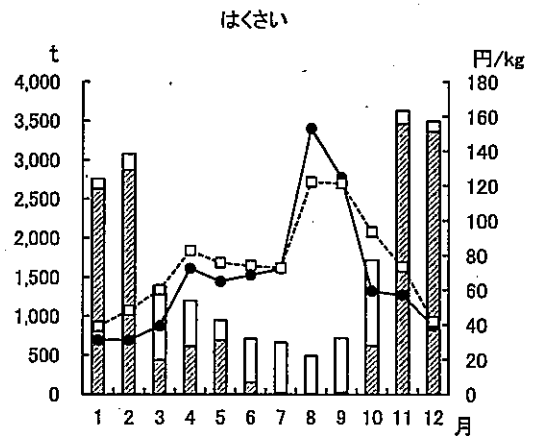
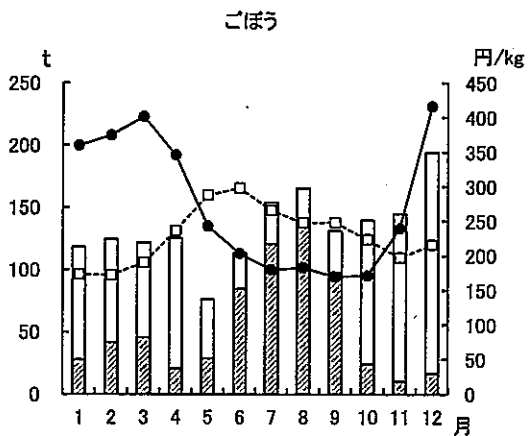
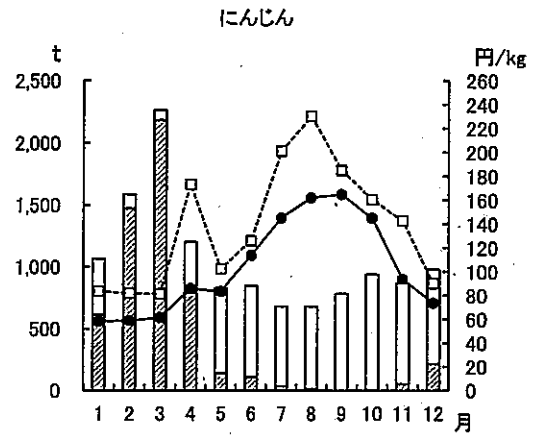
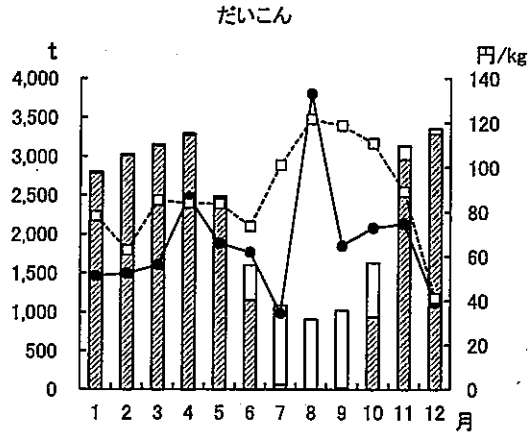

深ねぎ

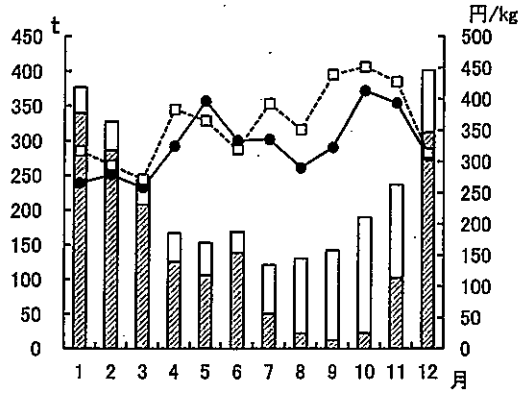

レタス

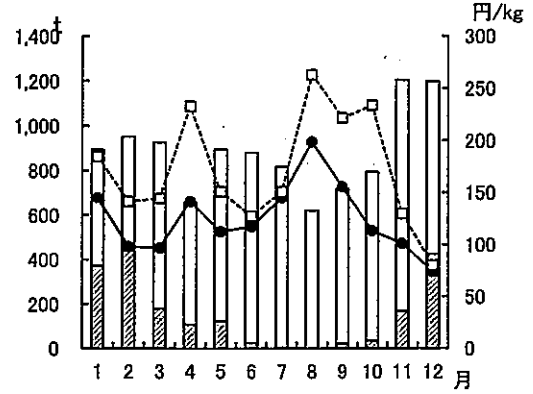

きゅうり

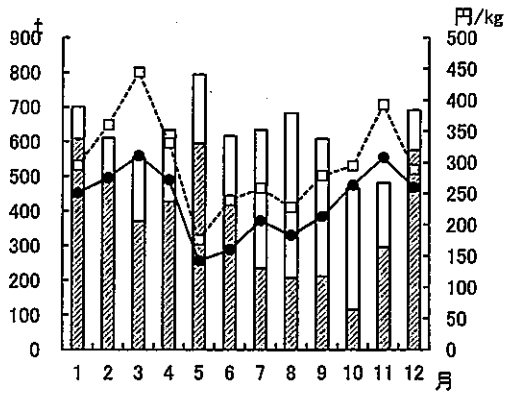

かぼちゃ

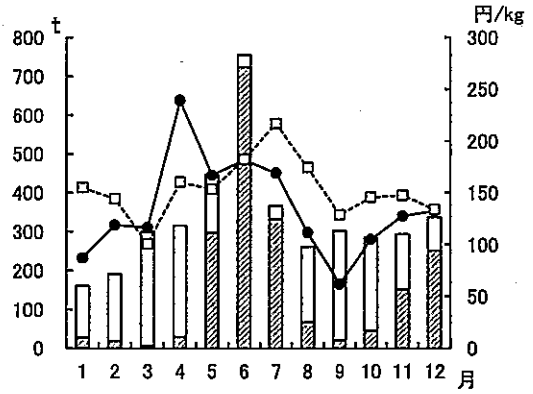

なす

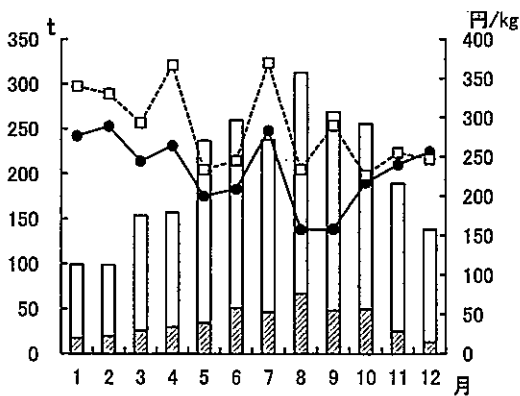

トマト

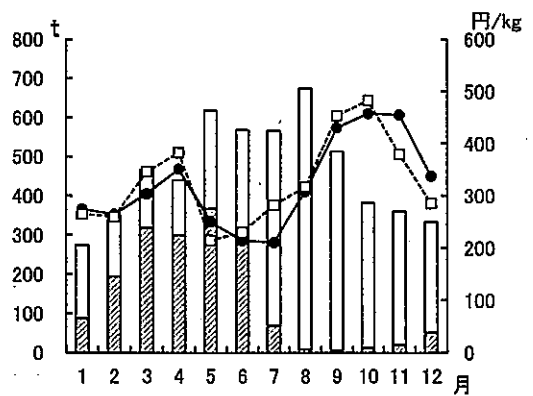

ピーマン

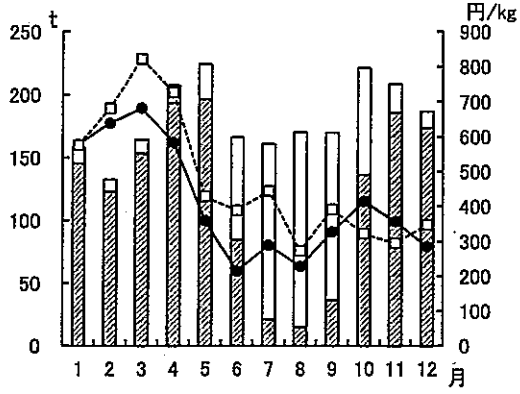

さやいんげん

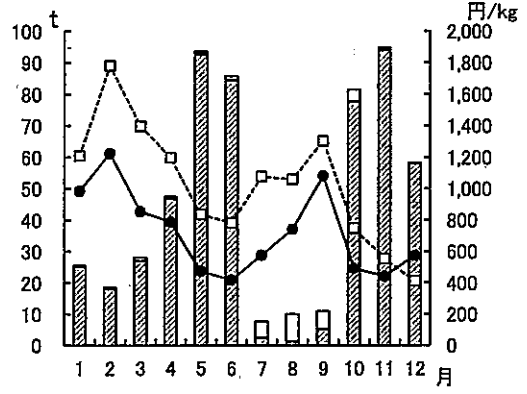

きぬさやえんどう

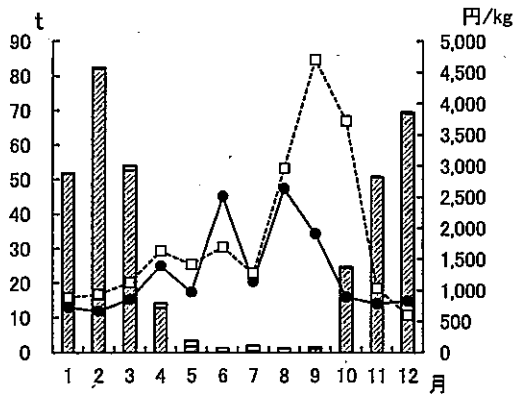

実えんどう

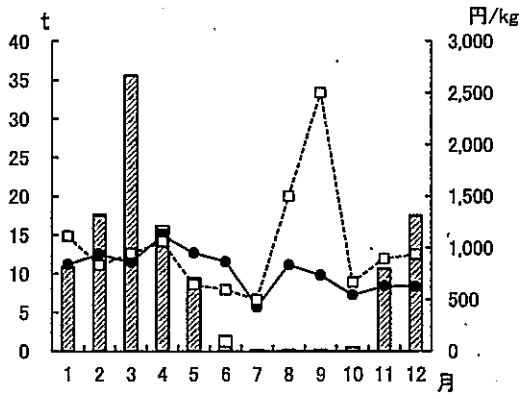

そらまめ

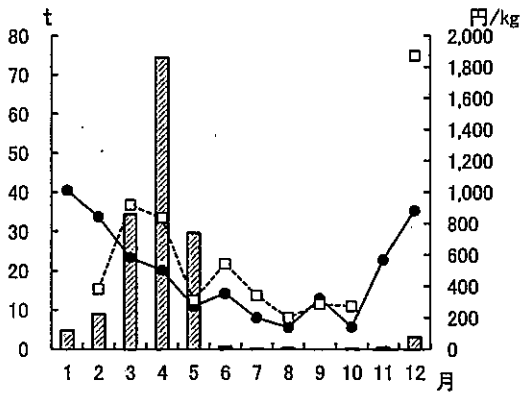

かんしょ

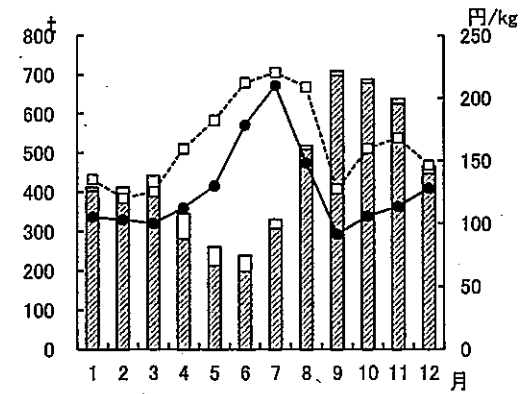



ぼれいしょ

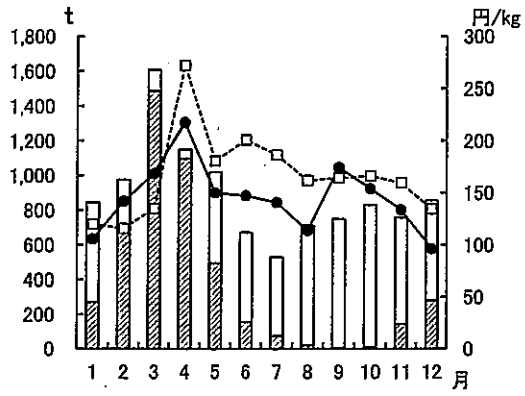

さといも

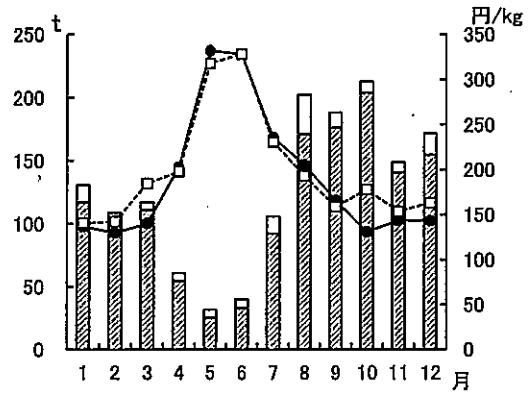

たまねぎ

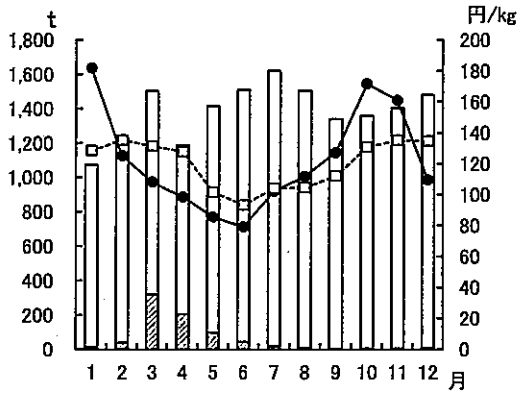

[果実]

温州みかん

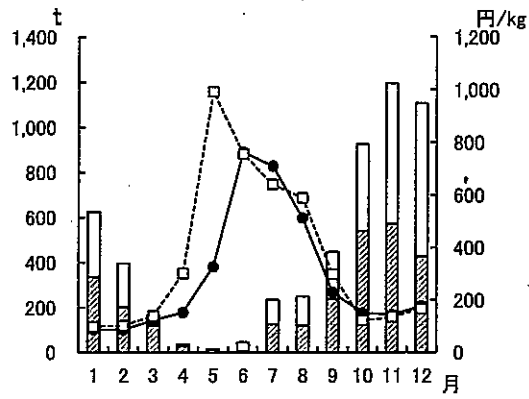

ぼんかん

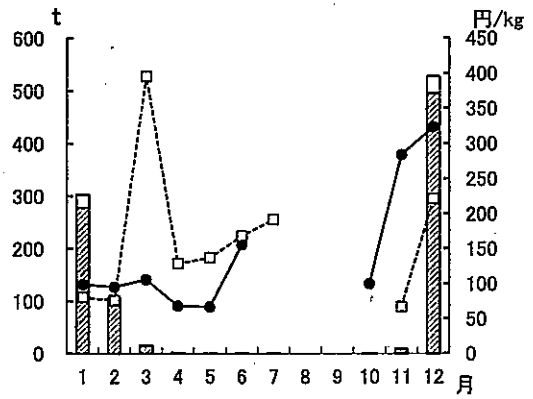

甘夏みかん

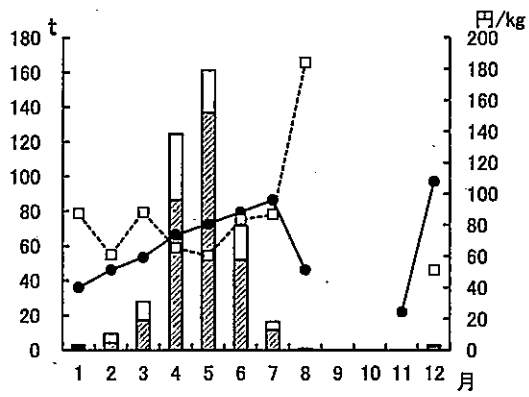

いよかん

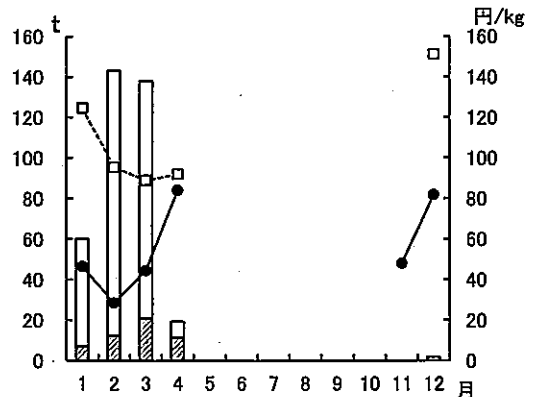

たんかん

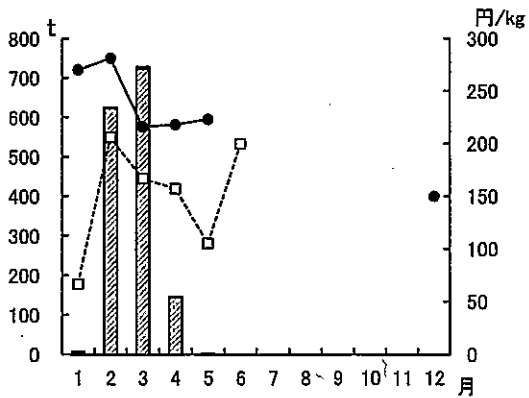

りんご

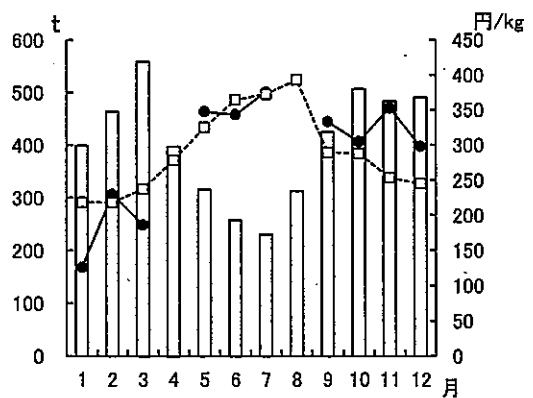

なし

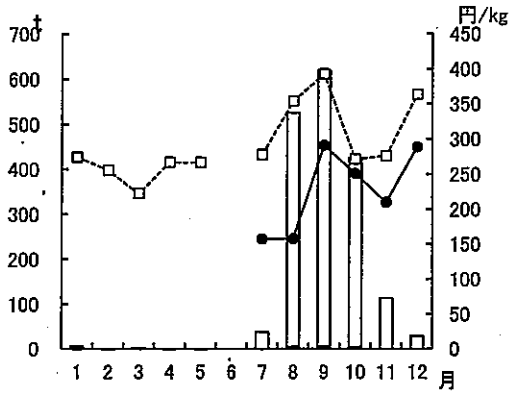

かき

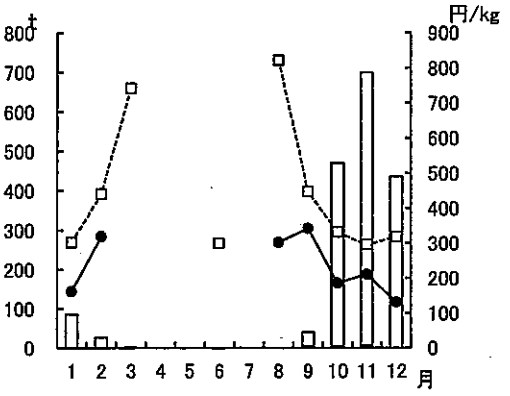

びわ

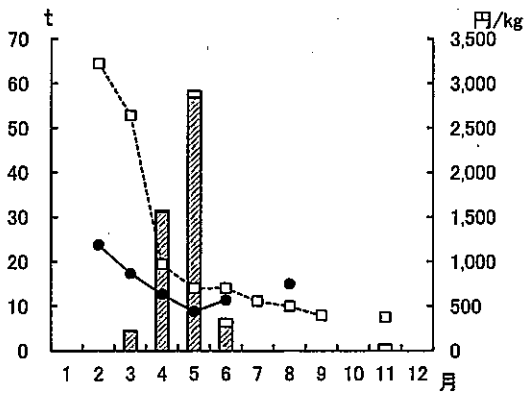

うめ

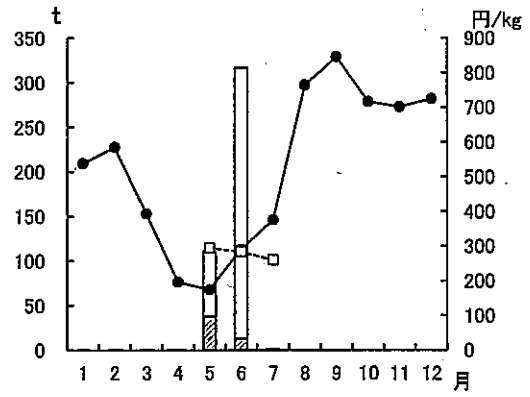

バナナ

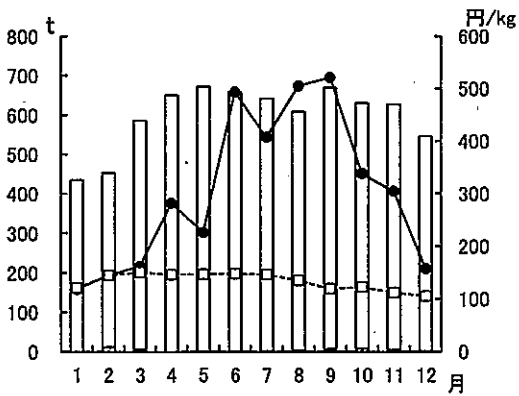

いちご

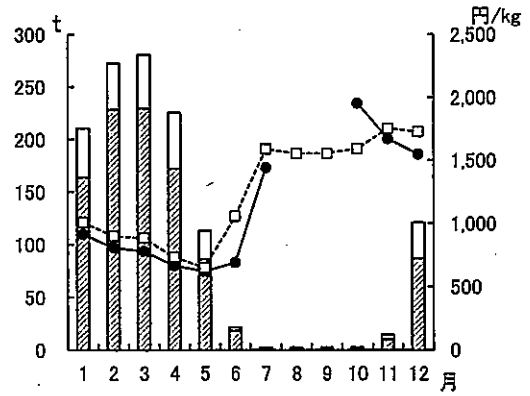

メロン

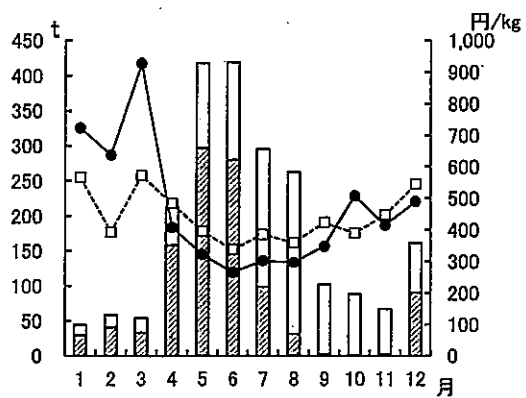

すいか

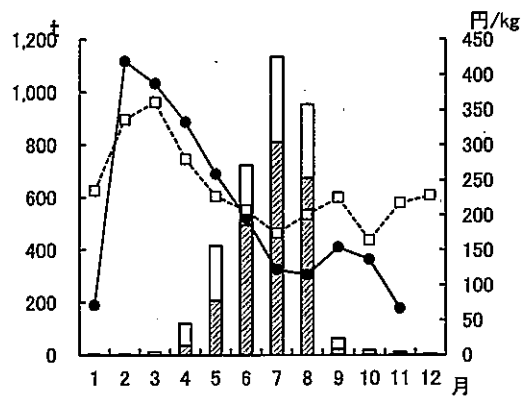

(参考)

卸売市場を取り巻く情勢

# 1 地方卸売市場の現状 (全国)

## (1) 地方卸売市場の種類と数, 取扱金額, 市場関係業者数

	市場数 (22年度当初)	取扱金額 (21年度)	卸売業者数 (22年度当初)	仲卸業者数 (22年度当初)	売買参加者数 (22年度当初)
地方卸売市場	1,169 (うち公設 153) (うち消費地 838)	30,295億円 (うち消費地24,564)	1,376 (うち消費地 1,034)	2,377	131,678
青果物	566	13,258	628		
水産物 (消費地)	277	7,085	308		
水産物 (産地)	331	5,731	342		
食肉	30	1,171	32		
花き	152	2,548	159		
その他	-	502	-		

資料：農林水産省食料産業局食品製造卸売課調べ

(注) 1 地方卸売市場の総合市場は158(うち107は青果物及び水産物市場)で、単独市場は青果物409,水産物(消費地)140,水産物(産地)331,食肉23,花き108である。

2 卸売業者は許可件数である。うち2品目以上取り扱う業者が86,青果物のみが547,水産物のみが240(消費地)及び342(産地),食肉のみが24,花きのみが137である。

## (2) 地方卸売市場の取扱実績の推移

(単位：千トン, 億円, %)

区分	12年度	13年度	14年度	15年度	16年度	17年度	18年度	19年度	20年度	21年度	21/20	
青	野菜 数量	5,738	5,738	5,375	5,385	5,147	5,150	4,992	4,964	4,949	4,770	96.4
	野菜 金額	9,906	9,170	9,903	9,600	9,611	8,931	8,960	8,930	9,019	8,906	98.7
	果実 数量	2,549	2,545	2,388	2,266	2,185	2,163	1,942	1,913	1,997	1,938	97.0
	果実 金額	5,929	5,464	5,266	5,052	5,164	4,740	4,997	4,743	4,671	4,352	93.2
果計	数量	8,286	8,283	7,763	7,651	7,331	7,313	6,934	6,877	6,946	6,708	96.6
	金額	15,835	14,634	15,169	14,652	14,775	13,671	13,957	13,673	13,690	13,258	96.8
水産物	生鮮 数量	726	686	654	651	619	582	587	521	504	495	98.2
	生鮮 金額	5,140	4,863	4,635	4,457	4,149	3,918	4,035	3,626	3,482	3,340	95.9
	冷凍 数量	379	365	347	323	301	294	315	253	245	245	100.0
	冷凍 金額	2,559	2,381	2,382	2,216	2,065	1,974	2,094	1,795	1,673	1,598	95.5
加工物	数量	478	464	442	429	406	408	406	393	368	348	94.6
	金額	3,218	3,115	2,869	2,783	2,648	2,517	2,528	2,395	2,232	2,148	96.2
計	数量	1,583	1,515	1,443	1,403	1,326	1,284	1,308	1,167	1,117	1,088	97.4
	金額	10,916	10,359	9,886	9,456	8,862	8,410	8,657	7,816	7,387	7,085	95.9
食肉	数量	326	222	223	210	165	172	154	183	155	166	107.1
	金額	2,453	1,390	1,410	1,330	1,409	1,288	1,247	1,271	1,190	1,171	98.4
花き	金額	3,392	3,319	3,249	3,112	3,027	2,967	2,971	2,872	2,665	2,548	95.6
その他	金額	735	591	588	625	616	520	548	510	543	502	92.4

資料：農林水産省食料産業局食品製造卸売課調べ

(注) 水産物産地市場は、除外している。

## 2 地方卸売市場における取引（全国）

### (1) セリ・入札取引の割合（金額ベース）

（単位：％）

年度	青 果			水 産				食 肉	花 き
	野 菜	果 実		鮮 魚	冷 凍	塩 干 加 工			
12	47.9	50.8	43.0	22.1	41.1	8.5	2.7	38.6	85.6
13	44.9	47.8	40.2	20.4	37.8	8.4	2.4	82.6	79.8
14	44.0	46.8	38.7	19.8	37.2	8.4	1.3	81.2	76.4
15	42.1	44.5	37.5	19.8	37.2	8.0	1.2	67.4	74.9
16	41.5	43.6	37.6	18.6	35.2	7.9	1.0	80.2	67.6
17	37.7	39.5	34.3	18.1	34.5	7.1	1.1	65.3	63.3
18	36.1	37.6	33.4	17.4	32.5	6.9	1.8	66.0	61.4
19	36.1	37.3	34.0	17.9	34.1	7.5	1.1	63.6	56.6
20	33.2	34.2	31.3	17.2	32.6	6.5	1.3	71.7	54.3
21	30.5	31.2	29.0	17.0	31.9	6.9	1.2	63.9	52.2

資料：農林水産省食料産業局食品製造卸売課調べ

（注）水産物産地市場は、除外している。

### (2) 委託集荷の割合（金額ベース）

（単位：％）

年度	青 果			水 産				食 肉	花 き
	野 菜	果 実		鮮 魚	冷 凍	塩 干 加 工			
12	68.3	71.2	63.5	26.1	46.8	5.5	9.5	47.5	94.9
13	67.8	71.2	62.1	26.9	47.6	5.5	11.1	72.9	95.2
14	67.6	71.0	61.2	26.6	47.2	5.2	11.0	77.5	95.1
15	66.2	69.8	59.3	28.0	45.9	13.1	11.3	81.6	94.7
16	66.0	69.2	59.9	26.0	44.3	9.2	10.3	83.2	94.6
17	65.2	68.1	59.8	24.4	43.4	5.3	9.8	93.2	92.4
18	64.4	67.5	58.8	24.8	44.8	5.3	9.2	93.7	89.5
19	65.3	68.3	59.7	24.7	44.5	5.7	8.9	93.1	91.0
20	64.7	67.7	58.9	24.3	43.6	5.1	8.7	91.8	89.2
21	64.7	67.6	58.6	24.0	43.1	5.1	8.3	91.6	89.3

資料：農林水産省食料産業局食品製造卸売課調べ

（注）水産物産地市場は、除外している。

### 3 地方卸売市場の卸売業者の状況（全国）

#### （1）地方卸売市場卸売業者数等の推移

年度 区分		1 2	1 3	1 4	1 5	1 6	1 7	1 8	1 9	2 0	2 1	2 2
		青果部	市場数	718	695	675	652	646	632	609	598	581
	業者数	800	777	738	721	688	682	680	654	638	627	628
水産物部 (消費地)	市場数	339	331	321	313	315	303	294	295	287	280	277
	業者数	386	374	356	346	335	337	334	330	319	308	308
水産物部 (産地)	市場数	345	343	337	337	333	335	334	334	333	332	331
	業者数	349	350	338	345	350	347	354	354	349	342	342
食肉部	市場数	34	33	32	31	34	31	32	30	29	29	30
	業者数	30	29	29	30	28	33	36	31	31	30	32
花き部	市場数	187	184	180	177	177	171	170	168	163	160	152
	業者数	191	190	185	184	178	176	177	170	169	167	159
計	市場数	1,427	1,390	1,351	1,325	1,304	1,286	1,259	1,237	1,207	1,185	1,169
	業者数	1,655	1,619	1,549	1,527	1,497	1,489	1,484	1,454	1,416	1,384	1,376

資料：農林水産省食料産業局食品製造卸売課調べ

#### （2）取扱規模別卸売業者数の推移

年度	合計	1 億 円 未 満	1 5 億 円	5 1 0 億 円	1 0 2 0 億 円	2 0 5 0 億 円	5 0 億 円 以 上
12	1,655 (100)	208 (12.6)	379 (22.9)	265 (16.0)	280 (16.9)	288 (17.4)	235 (14.2)
13	1,619 (100)	209 (12.9)	384 (23.7)	250 (15.4)	275 (17.0)	285 (17.6)	216 (13.3)
14	1,549 (100)	206 (13.3)	358 (23.1)	248 (16.0)	271 (17.5)	278 (17.9)	188 (12.1)
15	1,527 (100)	198 (13.0)	352 (23.1)	243 (15.9)	255 (16.7)	269 (17.6)	210 (13.8)
16	1,497 (100)	181 (12.1)	367 (24.5)	249 (16.6)	248 (16.6)	256 (17.1)	196 (13.1)
17	1,489 (100)	186 (12.5)	360 (24.2)	240 (16.1)	240 (16.1)	262 (17.6)	201 (13.5)
18	1,484 (100)	205 (13.8)	344 (23.2)	248 (16.7)	234 (15.8)	266 (17.9)	187 (12.6)
19	1,454 (100)	192 (13.2)	338 (23.2)	238 (16.4)	224 (15.4)	268 (18.4)	194 (13.3)
20	1,416 (100)	192 (13.6)	329 (23.2)	216 (15.3)	226 (16.0)	257 (18.1)	196 (13.8)
21	1,384 (100)	184 (13.3)	317 (22.9)	224 (16.2)	221 (16.0)	252 (18.2)	186 (13.4)
22	1,376 (100)	215 (15.6)	325 (23.6)	215 (15.6)	225 (16.4)	228 (16.6)	168 (12.2)

資料：農林水産省食料産業局食品製造卸売課調べ

(注) ( )内は、構成比。



#### 4 食料品小売業等の状況（全国）

##### （1）専門小売店の生鮮食料品の販売額

（単位：百万円）

項目	年	昭和60年	63年	平成3年	6年	9年	14年	19年
野菜販売額		2,224,713	2,504,926	3,000,027	2,927,772	2,825,093	2,568,635	2,565,795
うち野菜・果実小売業		779,724	844,891	976,718	873,990	769,453	604,766	507,252
同シェア (%)		35	34	33	30	27	24	20
果実販売額		1,355,762	1,405,692	1,564,876	1,543,502	1,410,306	1,217,021	1,190,338
うち野菜・果実小売業		652,720	667,168	721,614	639,222	520,386	401,857	294,549
同シェア (%)		48	47	46	41	37	33	25
鮮魚販売額		2,940,198	3,198,806	3,589,373	3,616,093	3,453,640	3,147,510	2,873,463
うち鮮魚小売業		1,328,983	1,358,472	1,441,087	1,396,045	1,217,527	950,576	742,757
同シェア (%)		45	42	40	39	35	30	26
食肉販売額		2,438,156	2,596,939	2,904,242	2,818,938	2,672,586	2,371,468	2,397,964
うち食肉小売業		1,039,255	1,013,995	1,040,551	924,491	752,350	583,259	494,901
同シェア (%)		43	39	36	33	28	25	21

資料：経済産業省「商業統計表」（品目編）

（注）各品目の販売額には、百貨店における販売額は計上されていない。

##### （2）飲食料品小売業の分類別商店数、従業者数及び年間販売額（平成19年）

社業 分類別業績	商店数			従業者数			年間販売額		
		H19/H16	構成比		H19/H16	構成比		H19/H16	構成比
小売業計	千店	%	%	千人	%	%	億円	%	%
	1,137	△8.2		7,589	△2.2		1,345,717	1.0	
飲食料品小売業計	389	△12.4	100.0	3,087	△2.0	100.0	408,101	△1.3	100.0
鮮魚小売業	20	△14.4	5.1	69	△12.8	2.2	8,539	△10.0	2.1
野菜・果実小売業	24	△13.6	6.2	88	△15.1	2.9	9,966	△18.0	2.4
食肉小売業	14	△7.7	3.6	56	△4.3	1.8	6,592	△4.4	1.6
菓子・パン小売業	66	△14.8	17.0	343	△6.6	11.1	20,661	△8.9	5.1
米穀類小売業	17	△20.0	4.4	42	△21.2	1.4	4,518	△32.2	1.1
酒小売業	48	△20.9	12.3	138	△22.2	4.5	25,151	△24.5	6.2
各種食料品小売業	34	△10.6	8.7	872	1.8	28.2	170,852	0.0	41.9
その他飲食料品小売業	167	△8.1	42.9	1,479	1.6	47.9	161,823	6.9	39.7

資料：経済産業省「商業統計表」（産業編総括表）

（注）ラウンドの関係で、各小売業の数値及び構成比の合計が飲食料品小売業計の数値と合わないことがある。

(3) 青果物の業種別仕入量の状況

(農林水産省：平成19年食品産業活動実態調査(国内事業所調査)結果概要)

ア 国内産青果物の仕入先別仕入額割合(18年度)

(単位：%)

業種	区分	計	仕入先の内訳					
			生産者・集出荷団体等	卸売市場	その他食品卸売業(商社含む)	食品製造業(加工業者)	食品小売業	自社栽培等
食品製造業	野菜	100.0	58.6	11.0	15.8	12.6	1.9	0.1
	果実	100.0	62.9	15.4	18.4	1.9	0.8	0.6
	計	100.0	59.3	11.8	16.2	10.8	1.7	0.2
食品小売業	野菜	100.0	8.3	74.2	13.7	1.0	2.7	0.1
	果実	100.0	4.4	76.7	16.0	0.6	2.0	0.3
	計	100.0	7.0	75.1	14.5	0.9	2.4	0.1
外食産業	野菜	100.0	4.1	18.4	26.9	2.3	48.2	0.1
	果実	100.0	3.4	22.9	28.8	9.2	36.6	0.1
	計	100.0	4.1	18.8	26.9	2.9	47.2	0.1

イ 輸入青果物の仕入先別仕入額割合(18年度)

(単位：%)

業種	区分	計	仕入先の内訳					
			生産者・集出荷団体等	卸売市場	その他食品卸売業(商社含む)	食品製造業(加工業者)	食品小売業	自社栽培等
食品製造業	野菜	100.0	58.6	11.0	15.8	12.6	1.9	0.1
	果実	100.0	62.9	15.4	18.4	1.9	0.8	0.6
	計	100.0	59.3	11.8	16.2	10.8	1.7	0.2
食品小売業	野菜	100.0	8.3	74.2	13.7	1.0	2.7	0.1
	果実	100.0	4.4	76.7	16.0	0.6	2.0	0.3
	計	100.0	7.0	75.1	14.5	0.9	2.4	0.1
外食産業	野菜	100.0	4.1	18.4	26.9	2.3	48.2	0.1
	果実	100.0	3.4	22.9	28.8	9.2	36.6	0.1
	計	100.0	4.1	18.8	26.9	2.9	47.2	0.1

ウ 食品産業における青果物の仕入額(18年度)

(単位：百万円)

業種	国産		輸入	
	野菜	果実	野菜	果実
食品製造業	434,814	89,319	70,692	11,549
食品小売業	2,039,947	1,034,832	120,146	304,168
外食産業	310,077	28,976	21,947	7,345

## 5 主要指標推移表（全国）

### （1）卸売市場数の推移

区分 年度	中央卸売市場	地方卸売市場			
		計	公 設	第三セクター	民 設
12	87	1,427	157	38	1,232
13	86	1,390	157	38	1,195
14	86	1,351	154	37	1,160
15	86	1,325	152	38	1,135
16	86	1,304	152	36	1,116
17	86	1,286	150	39	1,097
18	84	1,259	151	37	1,071
19	81	1,237	155	38	1,044
20	79	1,207	156	39	1,012
21	76	1,185	156	38	991
22	74	1,169	153	37	979
23	72				

資料：農林水産省食料産業局食品製造卸売課調べ

（注）中央卸売市場については各年度末現在，地方卸売市場については各年度当初の数値。

### （2）卸売市場の取扱金額の推移

（単位：億円）

区分 年度	中央卸売市場計			地方卸売市場計		
		うち 青 果	うち 水産物		うち 青 果	うち 水産物
12	54,518	23,240	27,177	42,371	15,835	10,916
13	51,164	21,565	25,869	38,432	14,634	10,359
14	51,903	22,654	25,206	38,476	15,169	9,886
15	49,275	21,662	23,477	36,794	14,652	9,456
16	48,883	21,800	22,735	36,362	14,775	8,862
17	46,674	20,299	22,035	34,589	13,671	8,410
18	46,796	20,685	21,779	35,457	13,957	8,657
19	45,762	20,294	21,107	34,013	13,673	7,816
20	44,021	19,960	20,014	31,953	13,690	7,387
21	44,208	19,102	18,275	30,295	13,258	7,085
22	41,444	20,032	17,597			

資料：農林水産省食料産業局食品製造卸売課調べ

(3) 卸売市場経由率（推計）の推移

(単位：%)

区分 年度	青 果		水産物	食 肉	牛 肉		豚 肉	花 き
	野 菜	果 実			牛 肉	豚 肉		
5	80.0	84.8	72.0	70.2	16.3	22.7	12.1	85.8
6	74.7	82.7	62.8	70.2	16.0	22.5	11.5	85.1
7	74.2	80.8	63.4	67.6	15.5	21.5	11.1	81.9
8	74.8	82.6	61.7	69.4	14.9	21.5	10.6	84.1
9	74.7	83.0	61.6	71.0	15.1	20.4	11.2	85.5
10	74.8	82.8	61.7	71.6	15.5	20.3	12.1	85.6
11	71.4	80.3	57.2	68.6	16.7	22.5	12.8	83.7
12	70.9	79.2	57.6	66.2	17.1	23.3	12.6	79.1
13	69.3	79.4	54.1	62.5	14.3	18.5	11.8	83.4
14	70.3	80.0	55.5	61.2	13.4	17.7	11.0	79.7
15	69.5	79.2	54.0	63.2	11.4	15.2	9.3	80.9
16	65.8	76.8	49.0	62.9	11.6	17.3	9.0	82.6
17	64.8	75.4	48.6	61.3	10.3	16.4	7.5	82.8
18	64.6	75.8	46.6	62.1	10.1	15.6	7.3	77.2
19	61.7	73.2	43.6	60.0	10.1	15.7	7.4	83.0
20	63.0	73.8	45.7	58.4	9.8	15.8	7.0	84.0
21	64.6	75.5	47.1	58.0	10.3	15.7	7.5	85.1

資料：農林水産省「食料需給表」，「青果物卸売市場調査報告」等により推計

(注) 卸売市場経由率は，国内で流通した加工品を含む国産及び輸入青果物，水産物，食肉，花きのうち，卸売市場（水産物についてはいわゆる産地市場の取扱量を除く。）を經由したものの数量割合（花きについては金額割合）の推計値。

なお，参考までに，国内で流通した国産青果物のうち卸売市場を經由したものの数量割合についても同様に推計した。

(参考) 国産青果物の卸売市場経由率の推移

年度	14	15	16	17	18	19	20	21
青果	93%	93%	93%	91%	92%	87%	88%	88%

資料：農林水産省「食料需給表」，「青果物卸売市場調査報告」等により推計

鹿児島県卸売市場概要（青果・花き）

---

---

平成25年3月

鹿児島県農政部農政課

鹿児島市鴨池新町10番1号

電話 099-286-3177

FAX 099-286-5587

---

---

