

# 本港新町位置図

S=1:1000

地番一覧表

本港新町4-16	別紙3-2	7枚
本港新町5-4	別紙3-3	9枚
住吉町14-2	別紙3-4	1枚
住吉町16-23	別紙3-5	3枚
住吉町16-25	別紙3-6	3枚
泉町19-25	別紙3-7	1枚
泉町19-26	別紙3-8	1枚

拡大図  
S=1:200

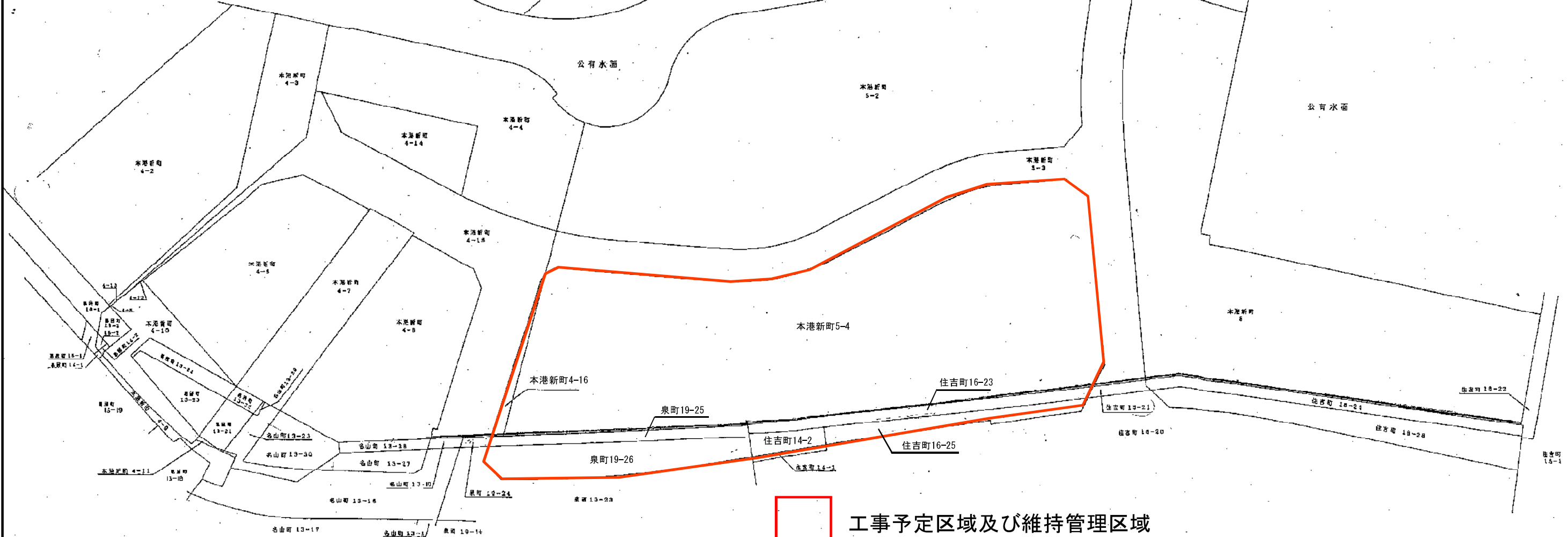
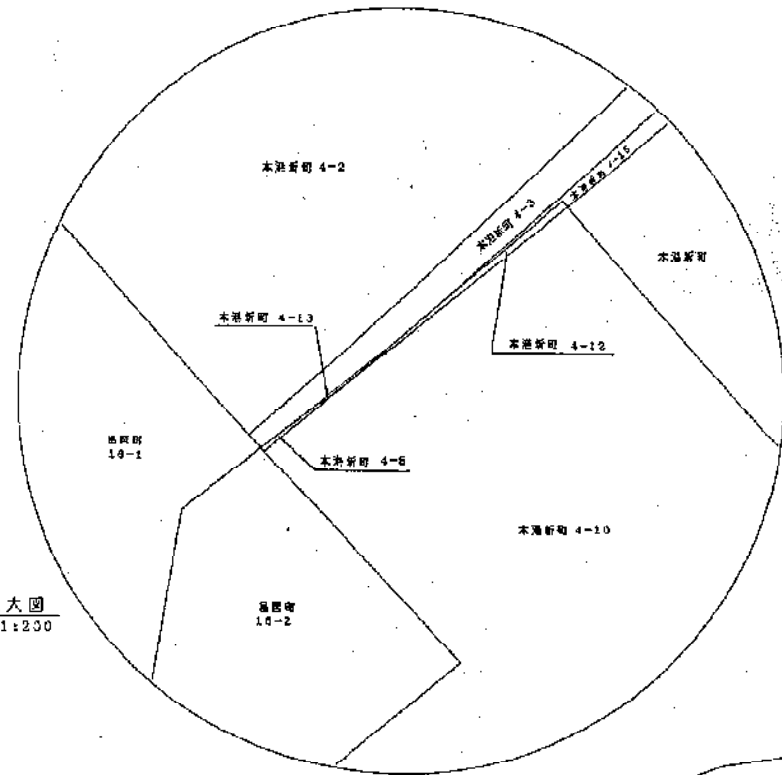

工事予定区域及び維持管理区域

登記年月日：平成14年3月26日

180552 昭 14年3月26日登記

前 4-4 後・新

地 番 4-14, -15, -16, 4-4

土地の所在 鹿児島市本港新町

地積測量図 ①

引張点一覧表

測点名	X座標	Y座標	方位角	距離	方位
T.B-1A	-156059.978	-41245.192			
T.B-1B	-156129.188	-41268.752	197-18-09	72.49	
BN1	-156186.836	-41291.635	169-59-27	78.04	332-41-39
BN2	-156138.264	-41268.068	196-10-09	81.56	358-59-59
G-55	-156055.599	-41235.701	65 13 56	10.15	227-55-46
K-9	-156054.166	-41260.035	291-23-01	15.84	94-04-51

測点名	X座標	Y座標	方位角	距離	方位
T.0	-156206.417	-41400.416			
T.9	-156276.007	-41381.805	185-02-17	72.66	
7-2.2B	-156189.987	-41379.886	81-11-36	76.21	246-09-20
YD17A	-156184.282	-41381.836	40-00-36	28.89	234-58-19
KD-1	-156156.009	-41391.243	10-06-57	52.22	206-04-41

測点名	X座標	Y座標	方位角	距離	方位
T.B-1B	-156129.188	-41268.752			
T.B-1A	-156059.978	-41245.192	17-18-09	72.49	
B-4B1	-156188.958	-41272.245	185-15-03	60.02	167-56-54
B-24A	-156189.177	-41295.073	205-18-20	86.33	187-58-10
10-33	-156160.274	-41310.732	394-44-47	63.85	217-26-36
G17	-156119.160	-41294.010	290-11-53	29.04	272-53-44
G25	-156094.861	-41287.400	328-67-29	40.04	311-39-19

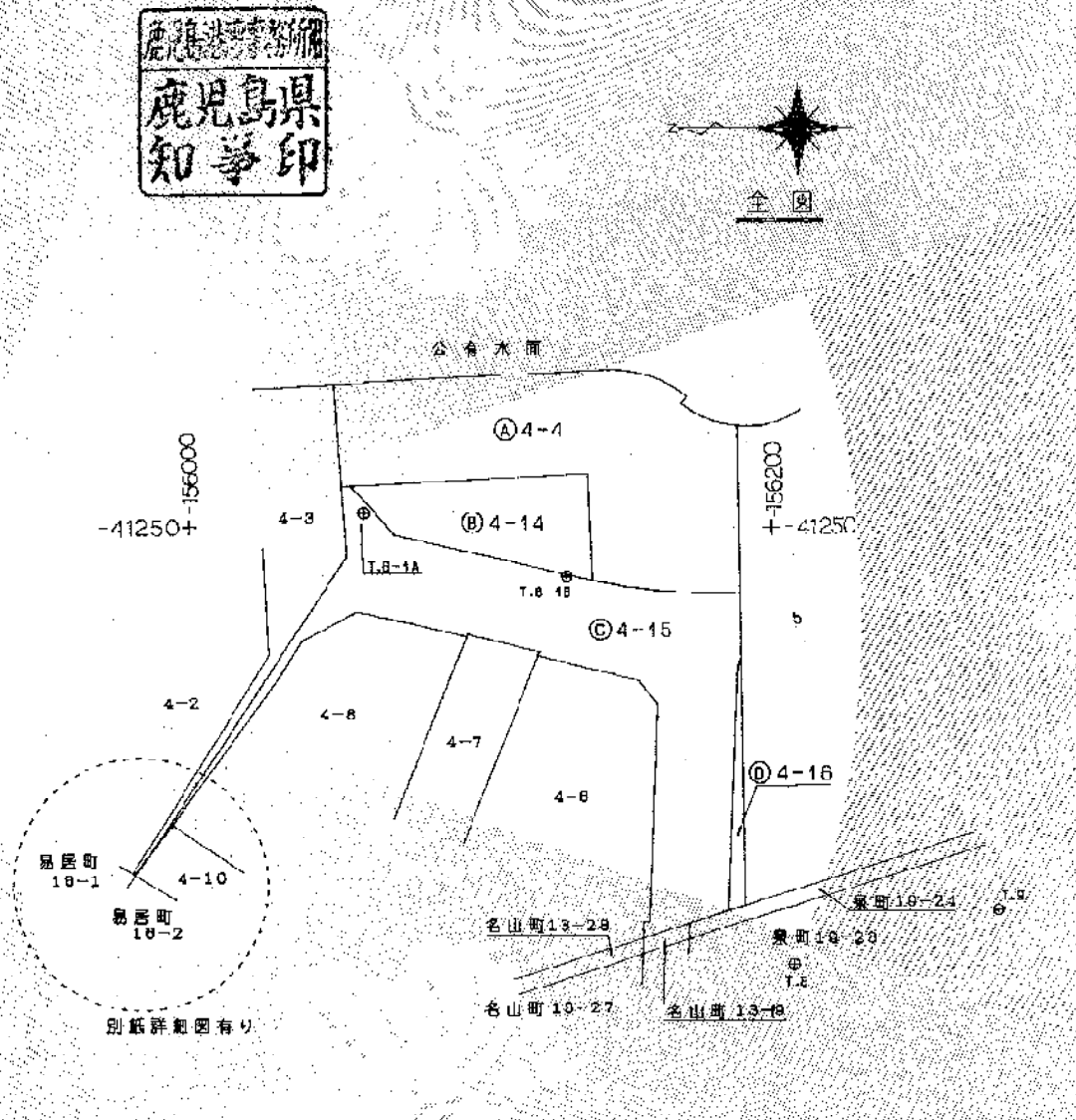
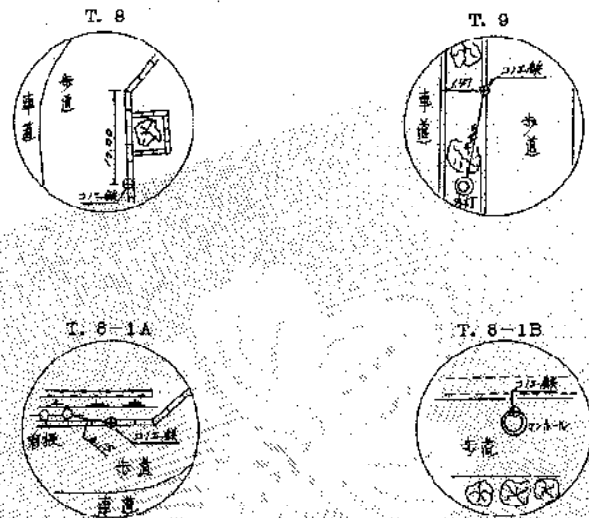

精度区分	甲	乙
測量凡例		
①	コンクリート杭	
②	石杭	
③	プラスチック杭	
④	金属杭	
⑤	針ミ	
⑥	木杭	
⑦	金属プレート	

平成14年 3月 26日 登記

作製者 鹿児島市真砂本町45番9号 土地家屋調査士 川村 幸男 (平成14年 3月 6日作製)

申請人 鹿児島県知事 須賀 龍 郎

縮尺 1/2500

平成29年2月10日 鹿児島県地方務局

登記簿

岡野光延



登記年月日：平成14年3月26日

前 後・新

地積測量図

地番	4-14、-15、-16
土地の所在	鹿児島市本港新町

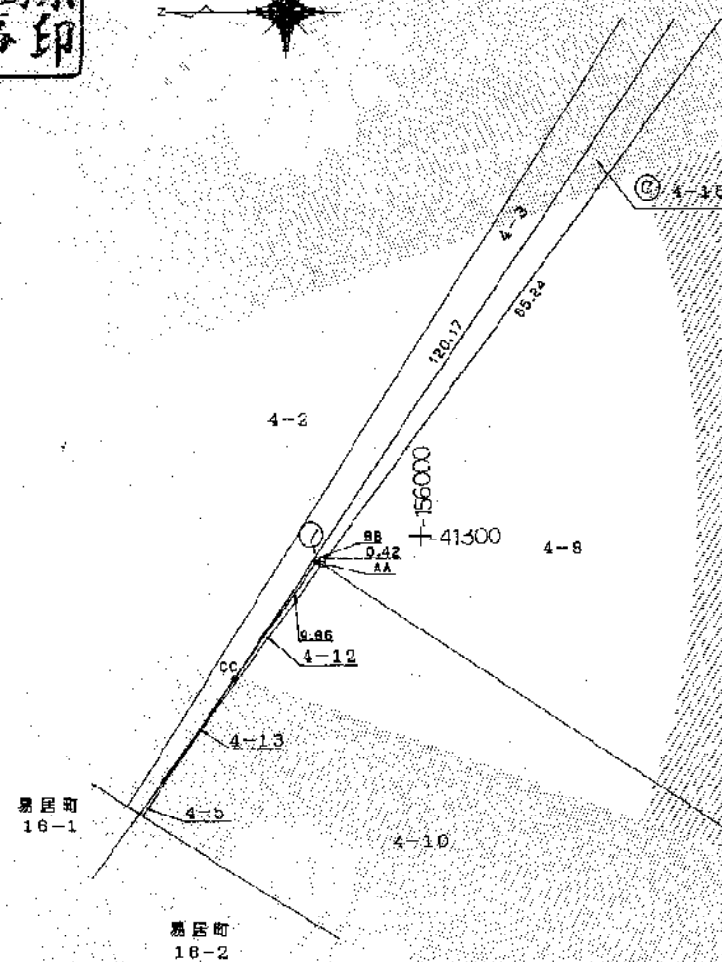
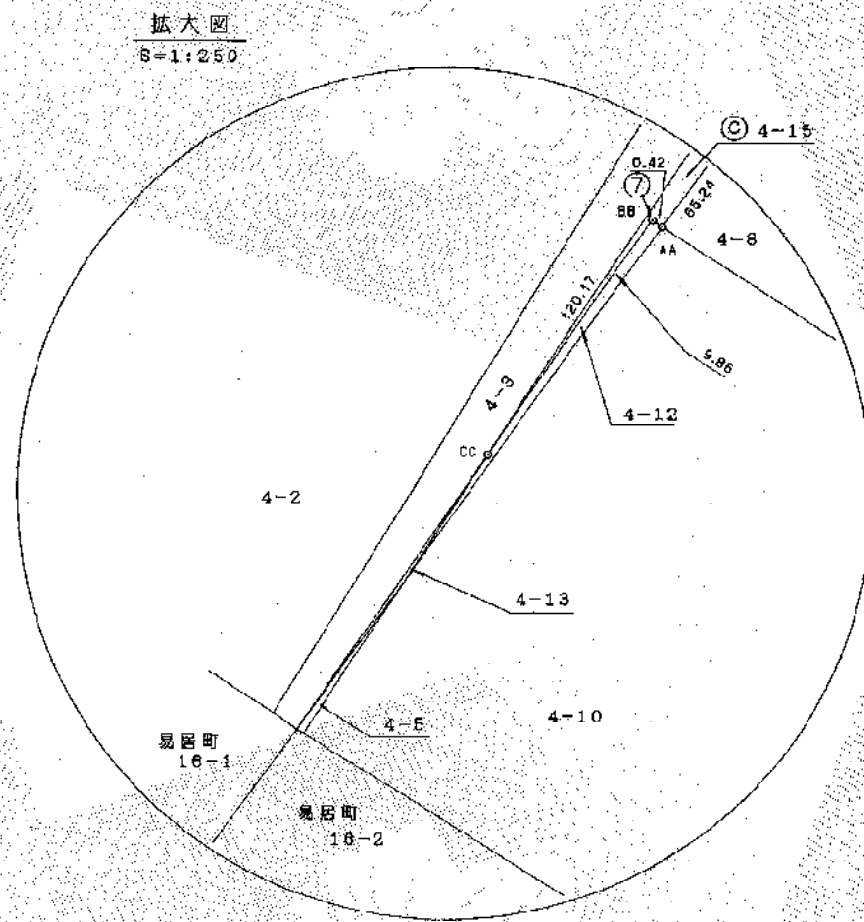
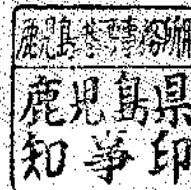

精度区分	甲	乙
測量凡例		
①	コンクリート杭	
②	石杭	
③	プラスチック杭	
④	金属板	
⑤	銅ミ	
⑥	木杭	
⑦	金属プレート	

平成14年3月26日登記

作製者 鹿児島市真砂本町45番9号 土地家屋調査士 川村幸男 (平成14年3月6日作製)

申請人 鹿児島県知事 須賀龍郎

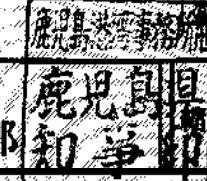

縮尺 1/500

これは図面に記録されている内容を証明した書面である。

平成29年2月10日 鹿児島地方方法務局

登記官

岡野光延



登記年月日：平成14年3月26日

平成29年2月10日  
鹿児島地方事務所  
これは図面に記録されている内容を証明した書面である

登記証

地野光延

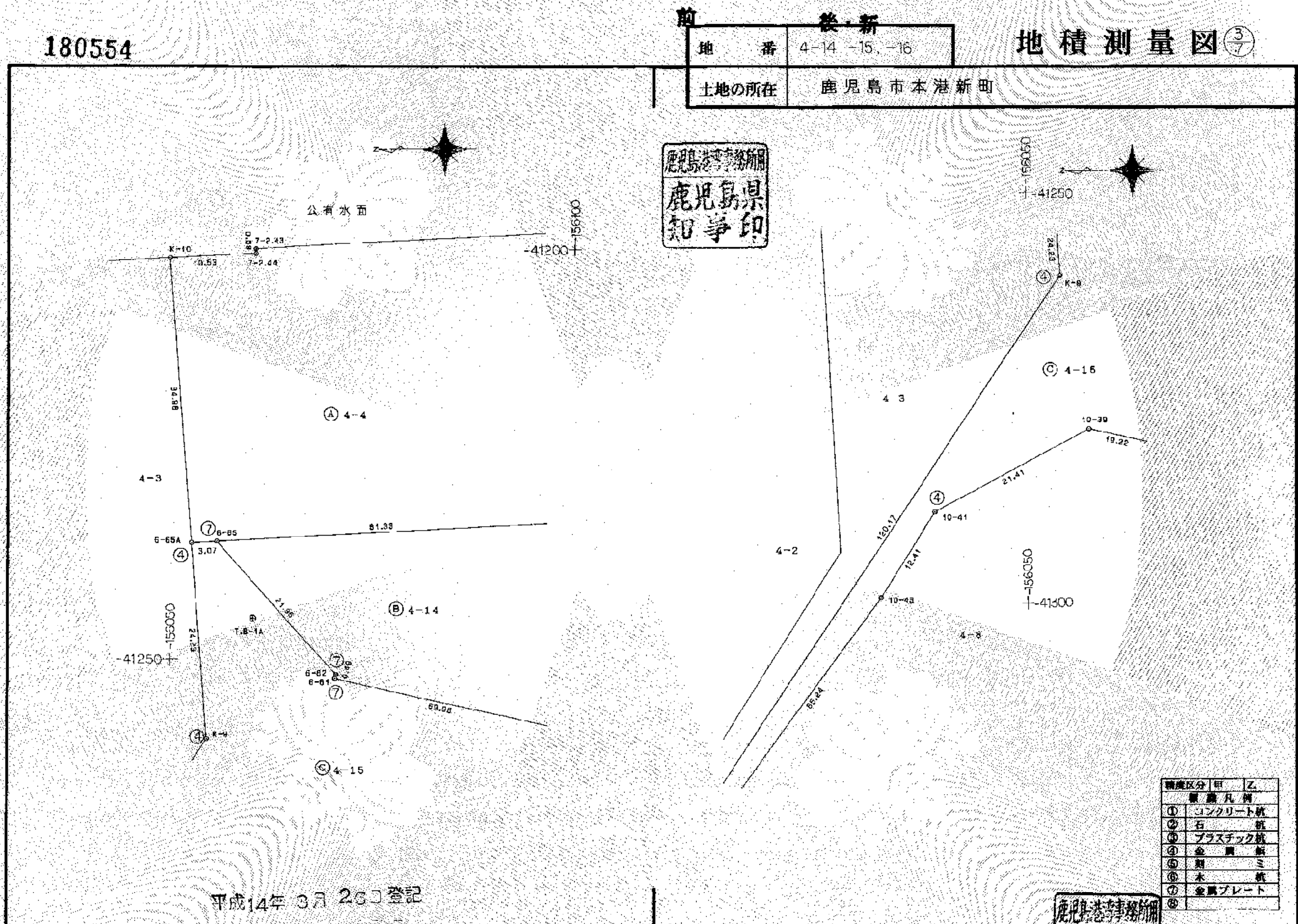

前	後・新	地積測量図 ③/⑦
地番	4-14 -15, -16	
土地の所在		鹿児島市本港新町



精度区分	甲	乙
①	コンクリート杭	
②	石杭	
③	プラスチック杭	
④	金剛杭	
⑤	銅杭	
⑥	木杭	
⑦	金属プレート	
⑧		

平成14年3月26日登記

作製者	鹿児島市真砂本町45番9号 土地測量士 川村幸男 (平成14年3月6日作製)	申請人	鹿児島県知事 須賀龍郎	縮尺	1/500



登記年月日：平成14年3月26日

平成29年2月10日  
鹿児島県方法務局  
これは図面に記録されている内容を証明した書面である。

登記官

岡野光延

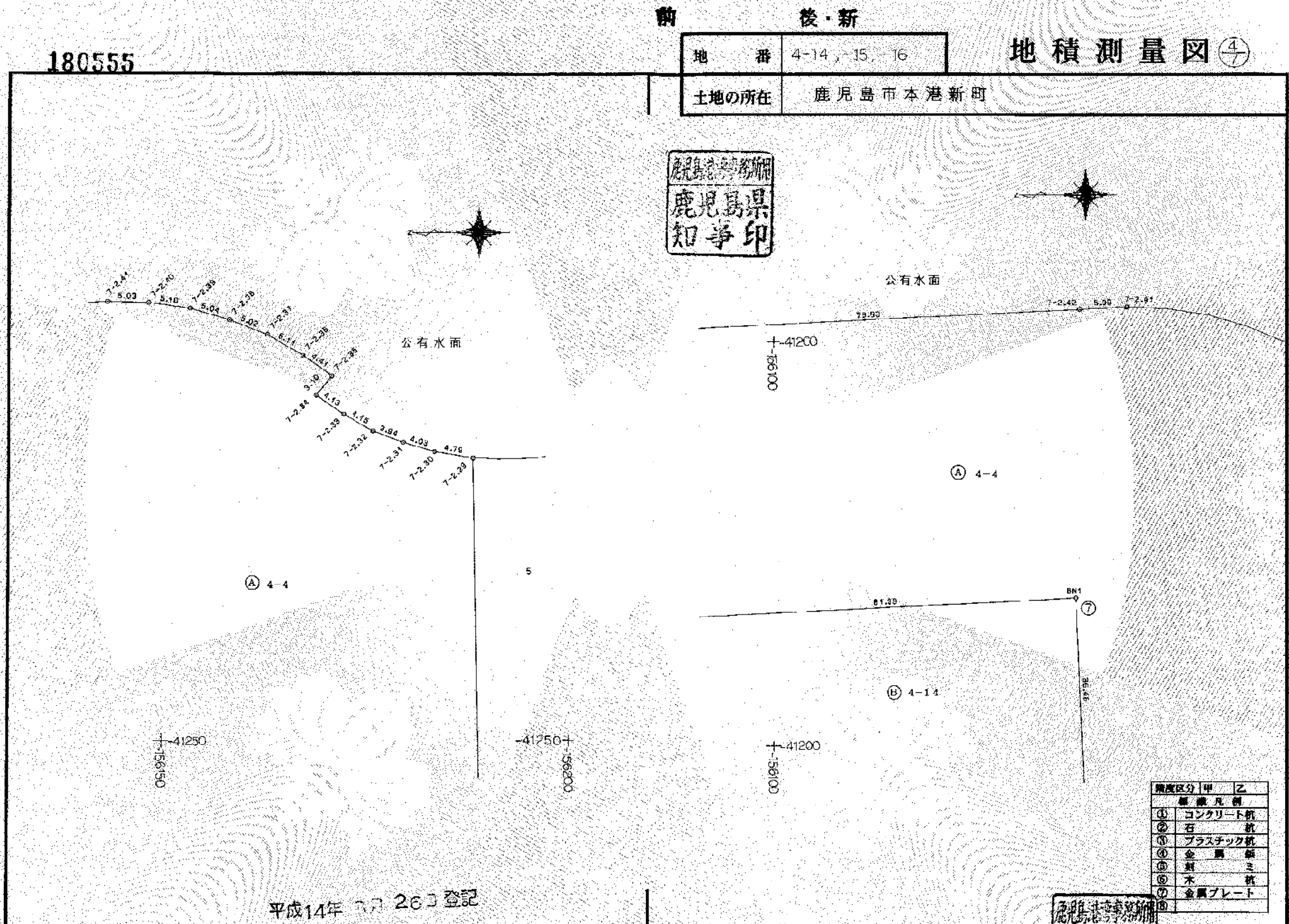

地番	4-14, 15, 16	地積測量図 ④
土地の所在	鹿児島市本港新町	



精度区分	甲	乙
①	コンクリート杭	
②	石杭	
③	プラスチック杭	
④	金属杭	
⑤	鉄ミ	
⑥	木杭	
⑦	金属プレート	

作製者	鹿児島市真砂本町45番9号 土地家屋調査士 川村幸男 (平成14年3月6日作製)	申請人	鹿児島県知事 須賀龍郎	縮尺	1/500
-----	--	-----	-------------	----	-------

登記年月日：平成14年3月26日

平成29年2月10日  
鹿児島地方事務局  
これは図面に記録されている内容を証明した書面である。

登記号

岡野光延

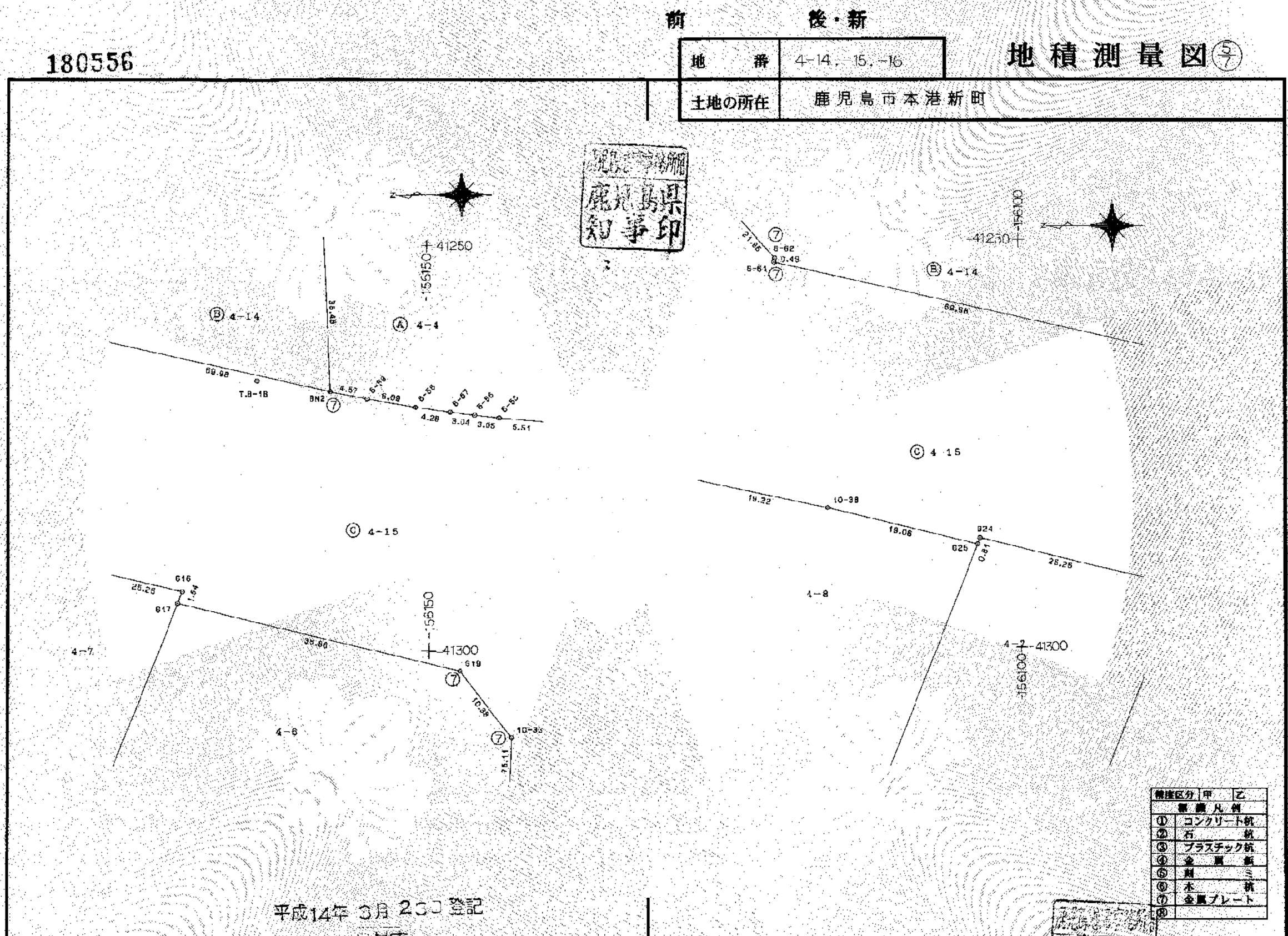

前	後・新	地積測量図 ⑤
地番	4-14, -15, -16	
土地の所在		鹿児島市本港新町

精度区分	甲	乙
①	コンクリート杭	
②	石杭	
③	プラスチック杭	
④	金属釘	
⑤	銅ミ	
⑥	木杭	
⑦	金属プレート	
⑧		

平成14年3月26日登記

作製者	鹿児島市真砂本町45番9号 土地家屋調査士 川村幸男 (平成14年3月6日作製)	申請人	鹿児島県知事 須賀龍郎	縮尺	1/500
-----	--	-----	-------------	----	-------

登記年月日：平成14年3月26日

平成29年2月10日  
鹿児島地方事務所  
これは図面に記録されている内容を証明した書面である。

登記日

岡野光雄

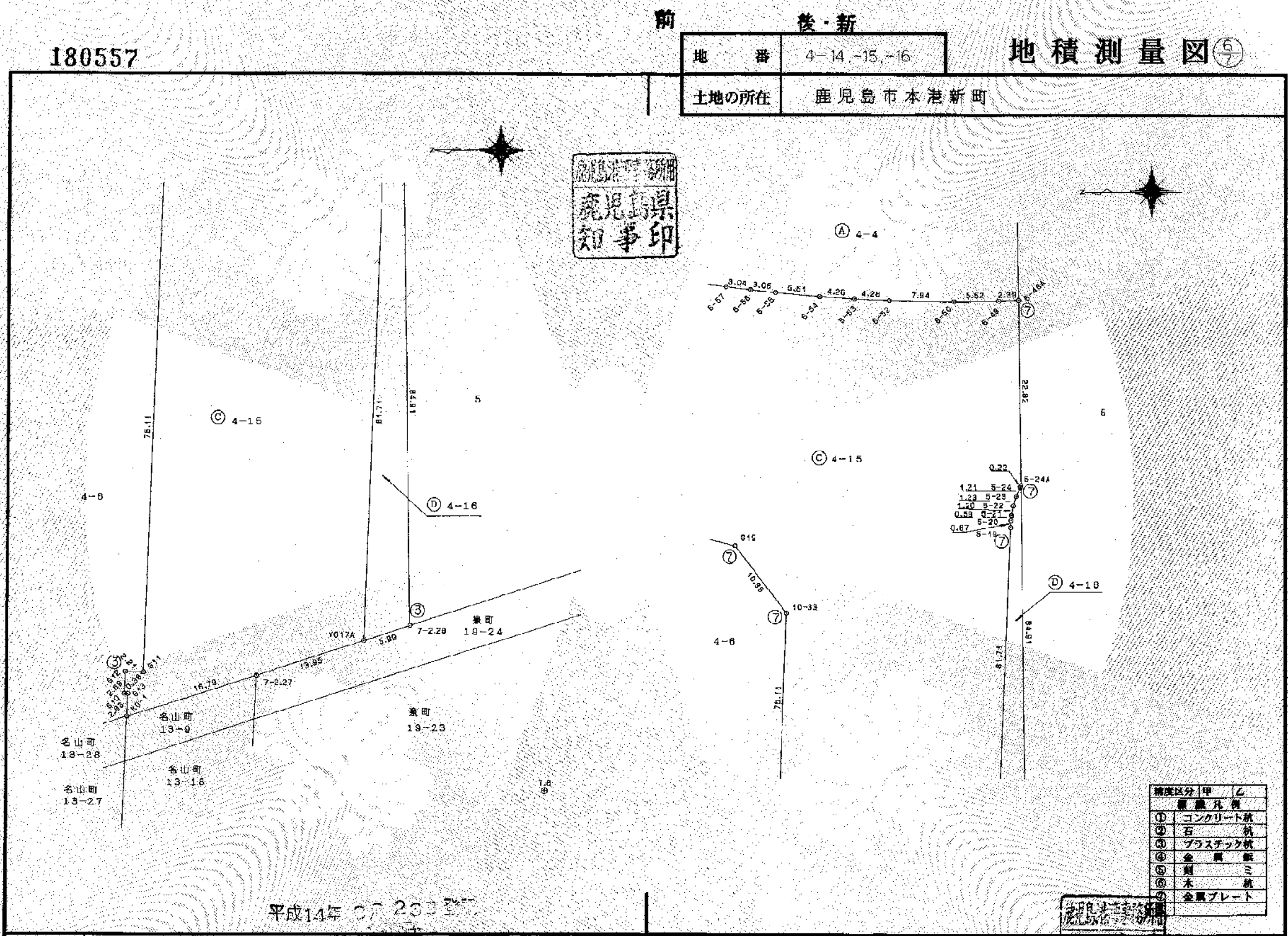

地番	4-14.-15.-16	地積測量図	⑥
土地の所在	鹿児島市本港新町		

精度区分	甲	乙
①	コンクリート杭	
②	石杭	
③	プラスチック杭	
④	金属板	
⑤	銅板	
⑥	木杭	
⑦	金属プレート	

平成14年 07 26 登記

作製者 鹿児島市真砂本町45番9号 土地家屋調査士 川村幸男 (平成14年 3月 6日作製)

申請人 鹿児島県知事 須賀龍郎

鹿児島県知事印

1/500

登記年月日：平成14年3月26日

平成29年2月10日  
鹿児島地方裁務局

これは図面に記録されている内容を証明した書面である。

登記官

磯野光延



180558

前 後・新

地積測量図

地番 4-14, -15, -16

土地の所在 鹿児島市本港新町



地番 ④ 4-15				
測点名	X座標	Y座標	Y <sub>n+1</sub> -Y <sub>n</sub>	X <sub>n</sub> (Y <sub>n+1</sub> -Y <sub>n</sub> )
7-2.25	-156189.887	-41319.980	-86.763	13561511.842081
Y017A	-156184.287	-41321.836	76.787	-12461476.807934
5-14	-156187.876	-41300.199	82.611	-12587217.764126
5-20	-156187.928	-41299.329	1.489	-229440.063294
5-21	-156187.961	-41298.780	1.778	-217702.230218
5-21	-156188.202	-41297.547	1.362	-368916.838124
5-21	-156188.568	-41296.389	1.283	-366578.477914
5-24	-156189.061	-41295.264	1.295	-202264.833996
6-24A	-156189.177	-41296.078	64.712	13232659.453794
積面積				576.098271
重積				288.0478355
地積				288.04

地番 ④ 4-4	
公積	15889.68030
合計面積	9083.0274295
残地	6586.5578705
地積	6586.55

地番	地積
④ 4-4	6586.55 m <sup>2</sup>
④ 4-14	1946.49 m <sup>2</sup>
④ 4-15	6848.48 m <sup>2</sup>
④ 4-16	288.04 m <sup>2</sup>

地番 ④ 4-14				
測点名	X座標	Y座標	Y <sub>n+1</sub> -Y <sub>n</sub>	X <sub>n</sub> (Y <sub>n+1</sub> -Y <sub>n</sub> )
E-65	-156056.699	-41238.701	20.639	3208273.947851
BH1	-156136.816	-41231.345	-32.387	5066803.707517
BH2	-156188.264	-41268.999	-21.917	3281667.894438
E-81	-156070.000	-41257.568	15.814	2483027.980080
E-62	-156070.126	-41252.174	16.961	-2648644.688876
積面積				3842.985284
重積				1946.4928420
地積				1946.49

地番 ④ 4-16				
測点名	X座標	Y座標	Y <sub>n+1</sub> -Y <sub>n</sub>	X <sub>n</sub> (Y <sub>n+1</sub> -Y <sub>n</sub> )
E-9	-156054.166	-41260.036	124.106	-19367258.328996
E-65A	-156052.532	-41238.455	24.384	-3787222.313688
E-66	-156056.699	-41238.701	-18.921	3648671.320097
E-62	-156070.126	-41252.174	18.921	2848544.688876
E-61	-156070.000	-41252.562	-15.814	2483027.980080
BH2	-156136.816	-41268.999	-16.321	2548332.606744
E-59	-156142.766	-41268.973	-1.920	299794.089600
E-58	-156148.766	-41270.008	-1.641	256240.126006
E-57	-156153.003	-41270.514	-0.983	153498.401949
E-56	-156156.022	-41270.991	-0.716	111807.711712
E-55	-156159.058	-41271.530	-0.818	127728.109444
E-54	-156164.563	-41271.809	-0.773	120559.084916
E-53	-156168.812	-41272.102	-0.482	76273.367384
E-52	-156173.092	-41272.291	0.299	46696.764598
E-50	-156181.037	-41272.401	-0.030	5622.517932
E-49	-156186.664	-41272.327	0.166	-24366.103984
E-48A	-156188.958	-41272.245	-22.746	3552674.038688
E-24A	-156189.177	-41296.073	-23.019	3595318.665953
E-24	-156189.061	-41296.264	-1.295	202264.833996
E-23	-156188.568	-41298.368	-2.283	356578.477914
E-22	-156188.202	-41297.547	-2.362	368916.838124
E-21	-156187.981	-41298.730	-1.778	277707.930218
E-20	-156187.928	-41299.329	-1.469	229440.063294
E-19	-156187.876	-41300.199	-82.611	1288221.764126
Y017A	-156184.282	-41321.836	-85.954	13424605.775018
7-2.27	-156171.011	-41386.153	-9.407	1469100.700477
K0-1	-156155.003	-41391.243	-2.253	351817.221759
G12	-156156.128	-41388.406	2.860	-445042.114800
G10	-156154.746	-41388.398	2.710	-423179.361660
G12	-156154.861	-41386.896	2.618	-408969.554793
G11	-156157.063	-41386.774	24.964	11706158.070752
10-33	-156150.274	-41210.732	83.381	-32012991.792694
G19	-156154.024	-41302.449	16.722	-2611207.589358
G17	-156130.160	-41294.810	9.871	-1641962.228860
G16	-156119.736	-41292.672	3.871	-1750768.574066
G24	-156096.186	-41286.639	5.172	-807324.394992
U26	-156094.881	-41287.400	8.707	-828643.723867
10-38	-156076.343	-41282.932	8.467	-181937.642751
10-39	-156067.538	-41278.945	6.088	349766.176268
10-41	-156038.643	-41288.018	-20.564	8207218.288222
10-43	-156031.994	-41299.497	-63.112	9847491.205328
AA	-155993.433	-41352.430	-52.402	8174867.876066
BB	-155993.082	-41351.899	-7.821	1221621.842973
CC	-155987.413	-41260.067	91.864	-14329627.707832
積面積				13096.864804
重積				6848.4821970
地積				6848.48

積戻区分	甲	乙
①	コンクリート板	
②	石	板
③	プラスチック板	
④	金網	板
⑤	刺	ミ
⑥	木	板
⑦	金属プレート	

平成14年3月26日登記

作製者 鹿児島市真砂本町45番9号  
土地家屋調査士 川村幸男 (平成14年3月6日作製)

申請人 鹿児島県知事 川村幸男



登記年月日：平成14年3月26日

前 5 後・新

180564

昭・~~17~~14年3月26日登記

地番 5-2,-3,-4,5

地積測量図 ①/9

土地の所在 鹿児島市本港新町

平成29年2月7日  
鹿児島地方務局  
これは図面に記録されている内容を証明した書面である。

登記官

岡野光延

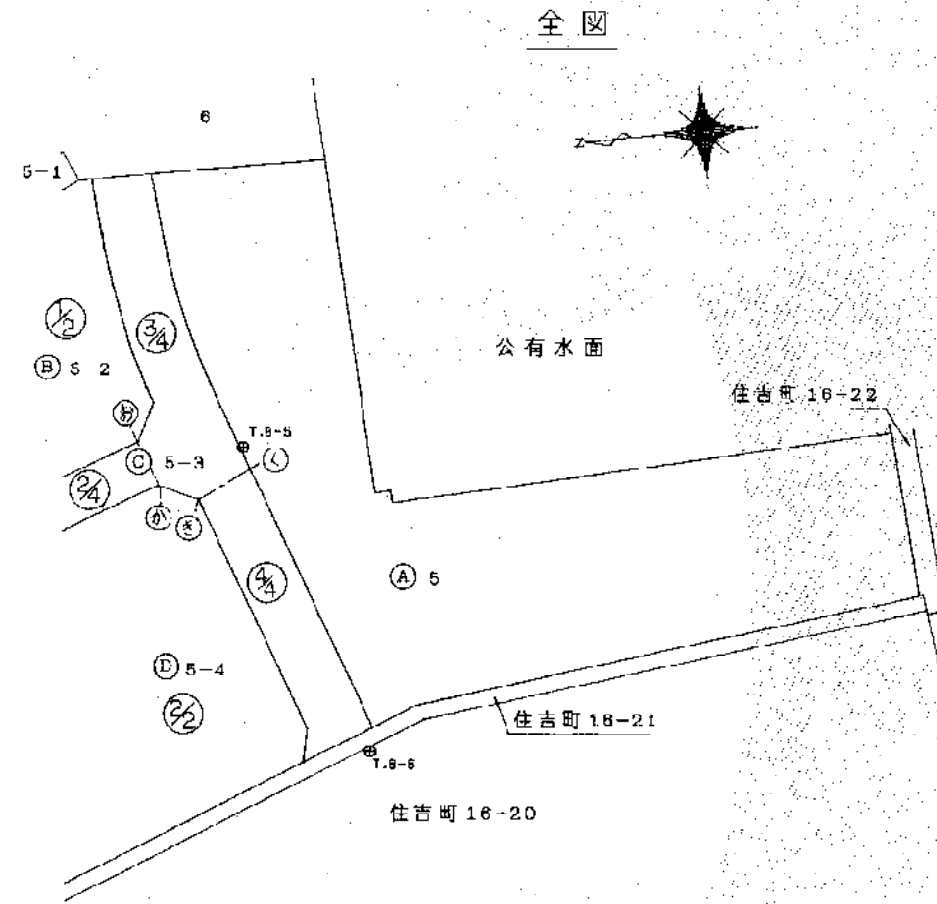
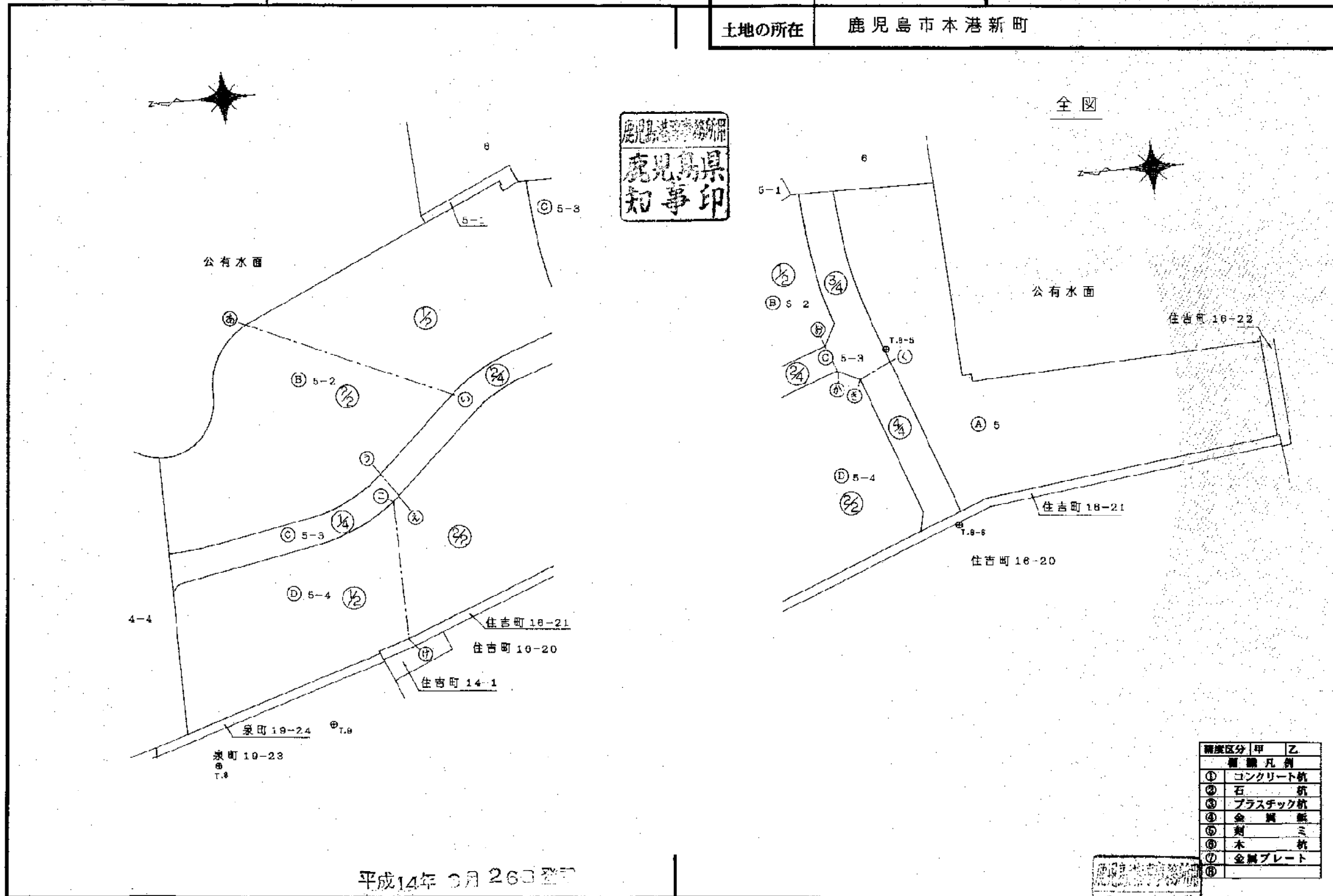
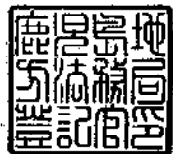

精度区分	甲	乙
①	コンクリート杭	
②	石杭	
③	プラスチック杭	
④	金属板	
⑤	刻ミ	
⑥	木杭	
⑦	金属プレート	
⑧		

平成14年3月26日登記

作製者	鹿児島市真砂本町45番9号 土地家屋調査士 川村 幸男 (平成14年3月6日作製)	申請人	鹿児島県知事 須賀 龍郎	縮尺	1/2500
-----	--	-----	--------------	----	--------

登記年月日：平成14年3月26日

平成29年2月7日  
鹿兒島地方事務局  
これは図面に記録されている内容を証明した書面である。

登記官

岡野光延

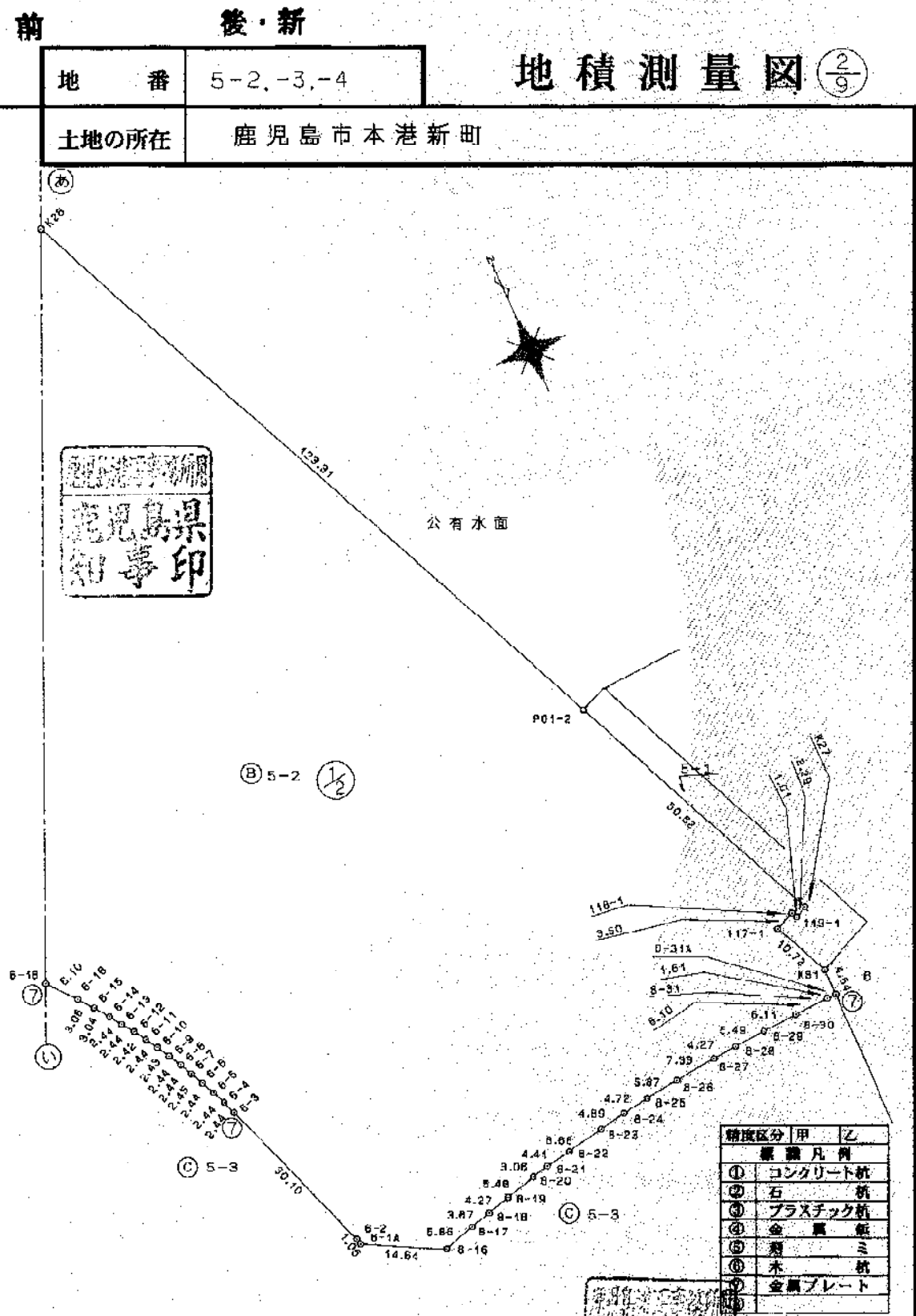
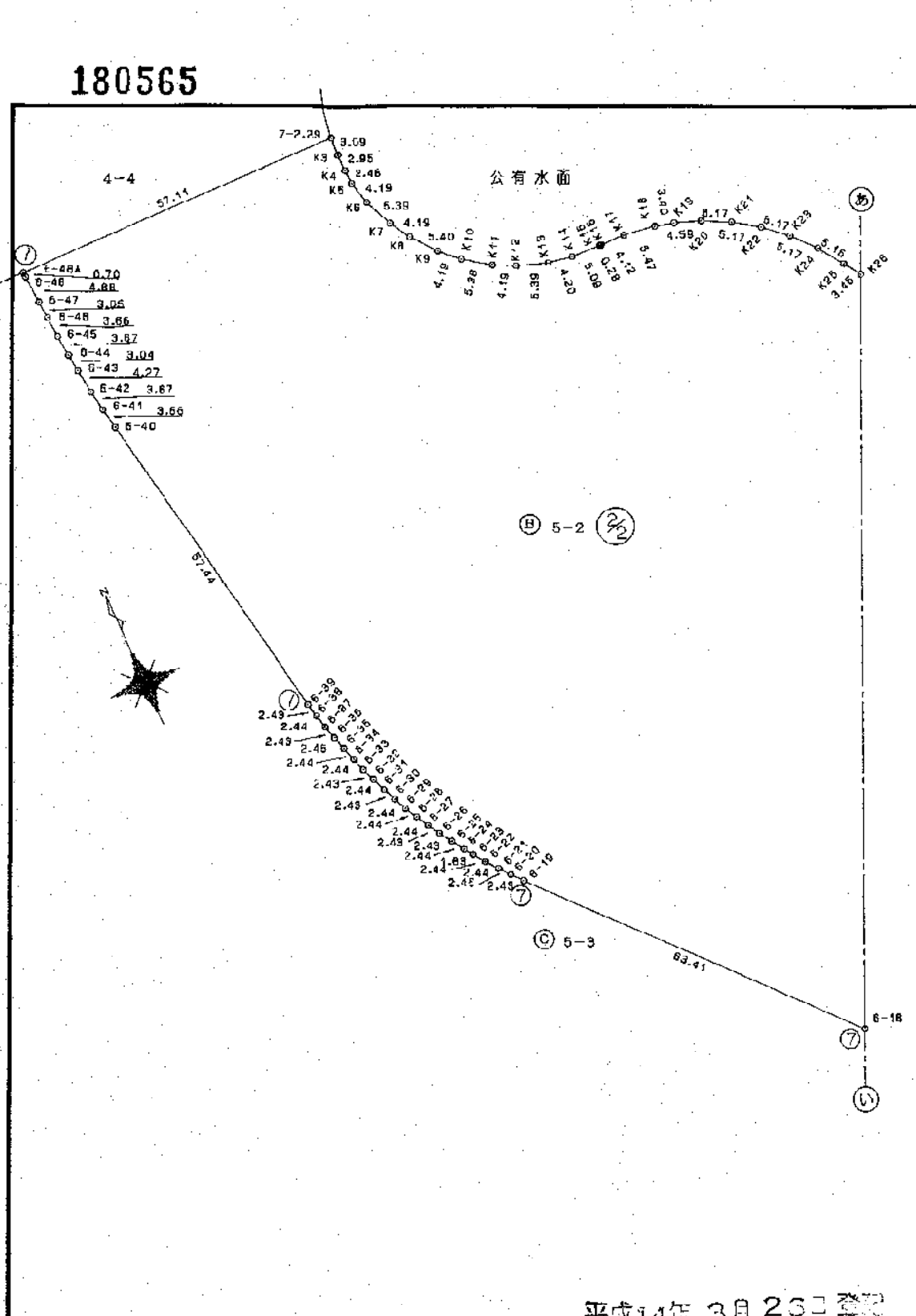
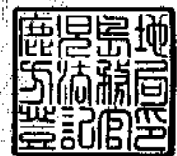

地番	5-2, -3, -4	地積測量図	2/9
土地の所在	鹿兒島市本港新町		

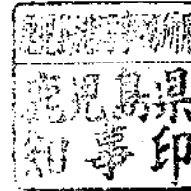

精度区分	甲	乙
1	コンクリート杭	
2	石杭	
3	プラスチック杭	
4	金属板	
5	銅ミ	
6	木杭	
7	金属プレート	

平成14年3月26日登記

作製者	鹿兒島市真砂本町45番9号 土地家屋調査士川村幸男 (平成14年3月6日作製)	申請人	鹿兒島県知事 須賀龍郎	縮尺	1/1000
-----	---	-----	-------------	----	--------

登記年月日：平成14年3月26日

平成29年2月7日  
これは図面に記録されている内容を註明した書面である。  
鹿児島地方務局

登記官

岡野光延

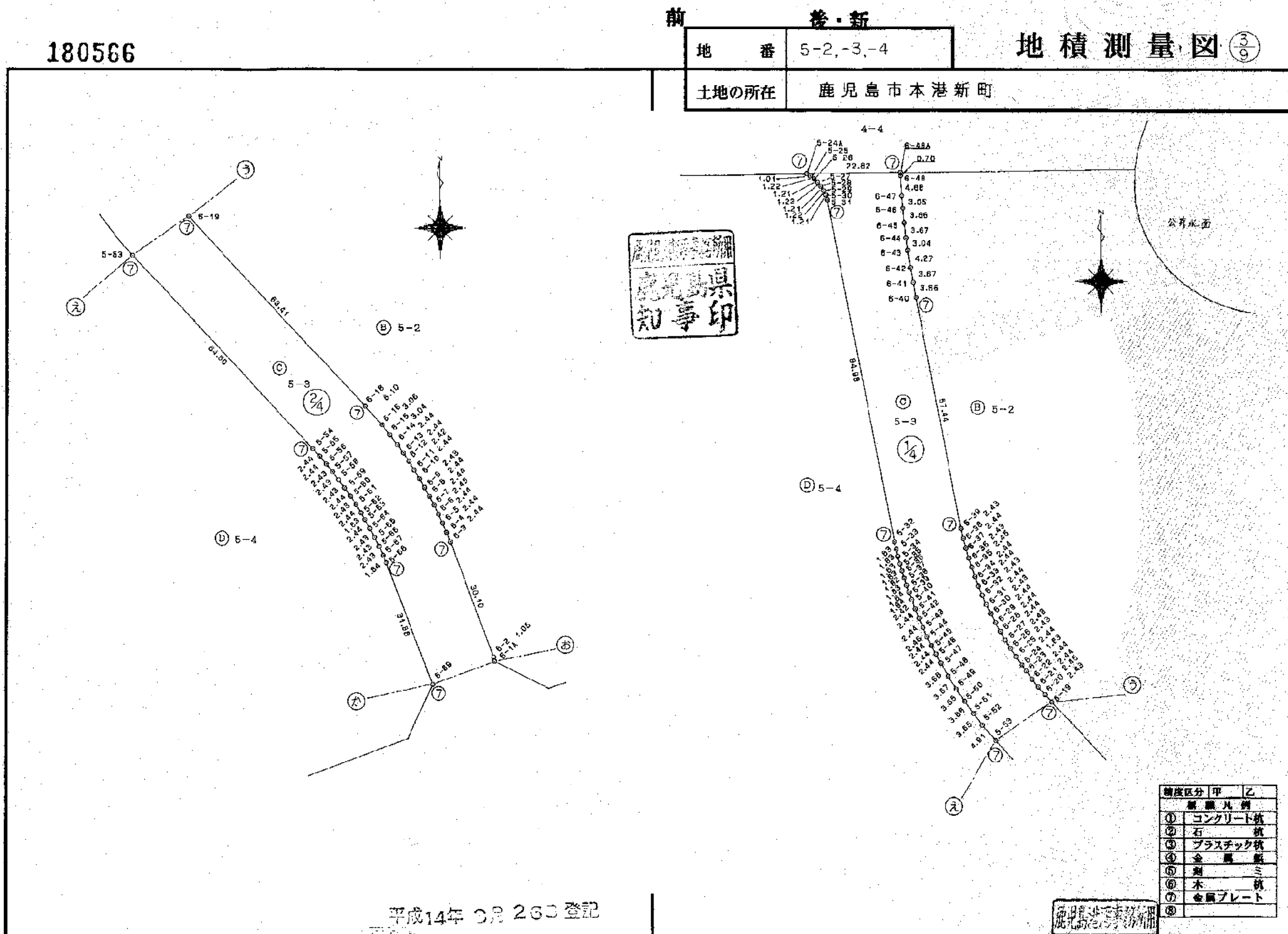

前	後・新	地積測量図 ③
地番	5-2,-3,-4	⑨
土地の所在	鹿児島市本港新町	

精度区分	甲	乙
基礎凡例		
①	コンクリート杭	
②	石杭	
③	プラスチック杭	
④	金属杭	
⑤	木杭	
⑥	木杭	
⑦	金属プレート	
⑧		

平成14年3月26日登記

作製者	鹿児島市真砂本町45番9号 土地家屋調査士 川村幸男 (平成14年3月6日作製)	申請人	鹿児島県知事 須賀龍	縮尺	1/1000
-----	---	-----	------------	----	--------

登記年月日：平成14年3月26日

平成29年2月7日  
これは図面に記録されている内容を証明した書面である。  
鹿児島県地方務局

登記官

阪野光延



180567

前 後・新

地番 5-2,-3,-4

地積測量図 ④/⑨

土地の所在 鹿児島市本港新町

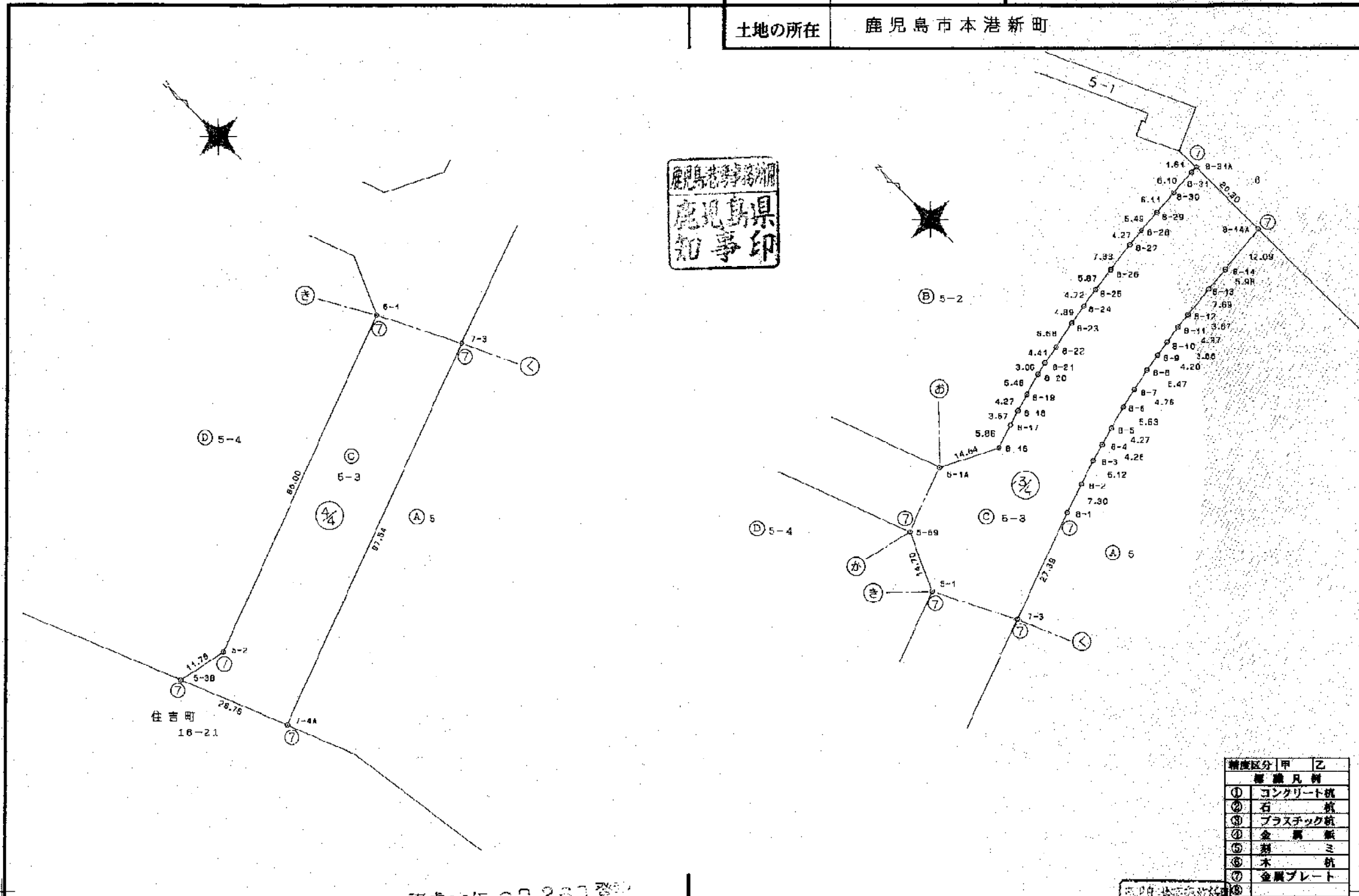

平成14年3月26日登記

作製者	鹿児島市真砂本町45番9号 土地家屋調査士 川村幸男 (平成14年3月6日作製)	申請人	鹿児島県知事 須賀龍郎	縮尺	1/1000
-----	---	-----	-------------	----	--------

精度区分	甲	乙
①	コンクリート杭	
②	石杭	
③	プラスチック杭	
④	金属杭	
⑤	鉄杭	
⑥	木杭	
⑦	金属プレート	
⑧		

登記年月日：平成14年3月26日

平成20年2月7日  
鹿児島地方務局

登記官

岡野光延

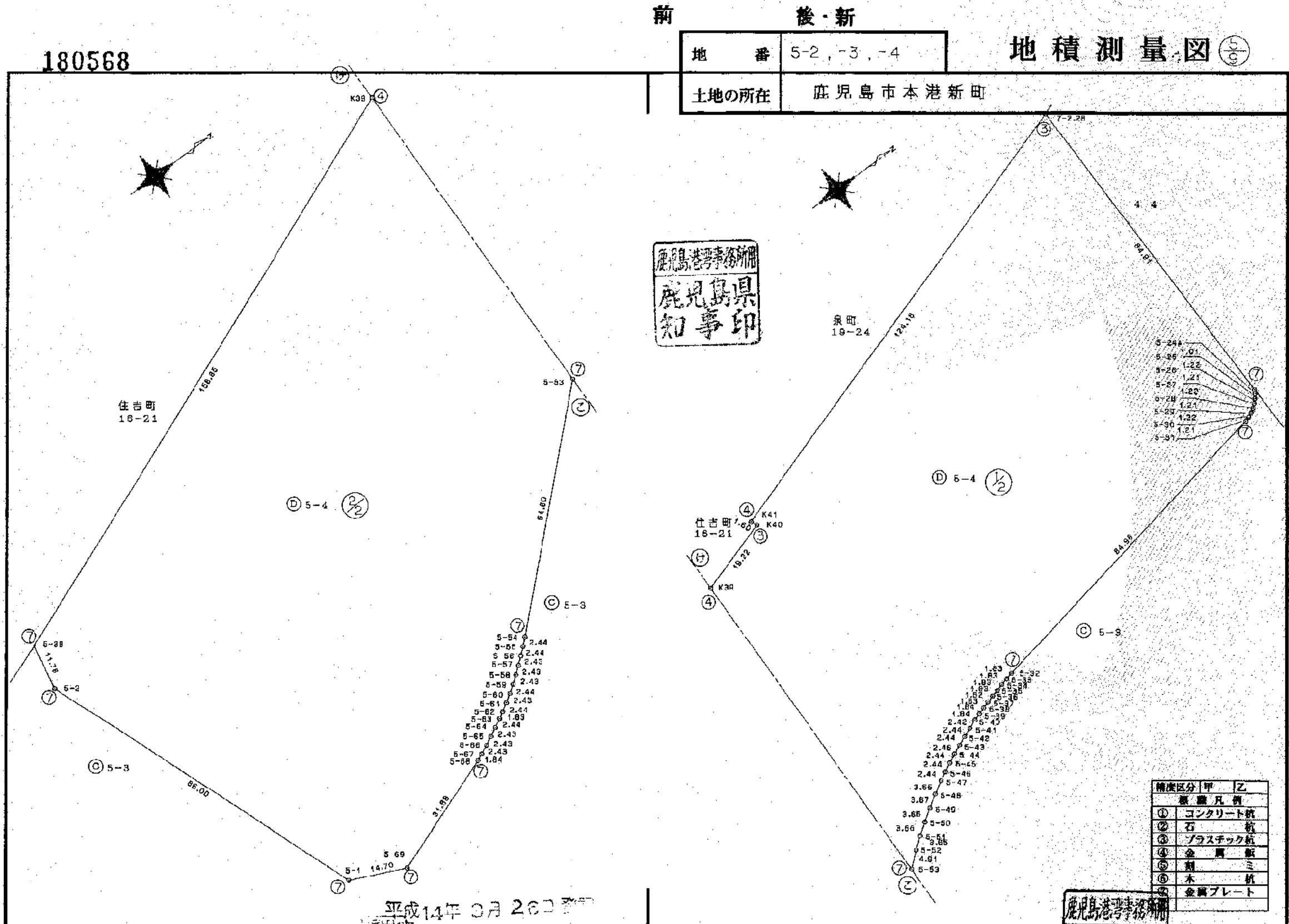

地番	5-2, -3, -4	地積測量図 $\frac{1}{1000}$
土地の所在	鹿児島市本港新町	



鹿児島県知事印

- 5-24 0.01
- 5-25 1.22
- 5-26 1.21
- 5-27 1.20
- 5-28 1.21
- 5-29 1.22
- 5-30 1.21
- 5-31

精度区分	甲	乙
①	コンクリート杭	
②	石杭	
③	プラスチック杭	
④	金属杭	
⑤	銅	
⑥	木杭	
⑦	金属プレート	

作製者	鹿児島市真砂本町45番9号 土地家屋調査士 川村幸男 (平成14年3月6日作製)	申請人	鹿児島県知事 須賀龍郎	縮尺	1/1000
-----	---	-----	-------------	----	--------

登記年月日：平成14年3月26日

平成29年2月7日  
鹿兒島地方務局  
これは図面に記録されている内容を証明した書面である。

登記官

尚野光延



180569

前 後・新

地番 5-2,-3,-4

地積測量図 ⑥/⑨

土地の所在 鹿兒島市本港新町

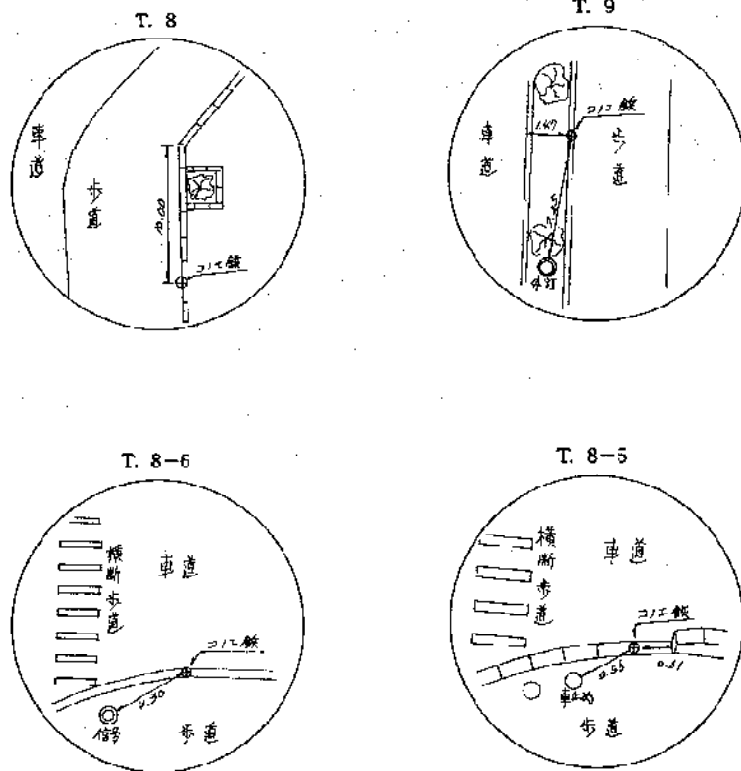

引照点一覧表

測点名	X座標	Y座標	方向角	距離	方位
T.8	-156206.417	-41400.416			
T.9	-156276.807	-41381.605	165-02-17	72.86	
7-2.18	-156189.987	-41879.986	81-11-34	26.21	146-09-20
5-2.4A	-156189.177	-41295.673	80-42-29	106.74	173-42-04
6-48A	-156188.958	-41272.246	82-14-35	129.35	177-12-18

測点名	X座標	Y座標	方向角	距離	方位
T.8-5	-156462.729	-41166.449			
T.8-6	-156496.519	-41273.583	252-29-41	112.83	
8-1.4A	-156440.135	-41070.227	76-47-03	98.83	184-11-27
8-3.1A	-156419.833	-41070.191	65-58-58	105.38	173-29-09
K32	-156499.752	-41070.331	111-03-57	103.00	118-54-16
115-1	-156606.252	-41185.837	204-07-16	47.68	211-47-08
114-1	-156611.628	-41185.614	201-26-23	52.45	108-56-41
118-1	-156511.817	-41189.992	208-37-22	54.44	213-03-41
5-1	-156446.915	-41183.217	315-04-43	23.74	52-35-01
5-6A	-156432.574	-41177.038	340-39-04	31.96	88-09-23
8-16	-156498.519	-41148.661	31-21-16	34.20	138-51-35
6-1A	-156426.965	-41161.743	7-29-46	36.07	115-08-05
6-3B	-156473.281	-41225.444	204-28-13	109.50	11-58-32
5-2	-156475.683	-41263.911	262-25-44	98.31	8-58-03
7-4A	-156498.113	-41265.458	250-20-03	105.14	167-56-21

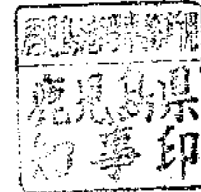

測点名	X座標	Y座標	方向角	距離	方位
T.9	-156276.807	-41381.605			
T.8	-156206.417	-41400.416	345-02-17	72.86	
K41	-156308.184	-41341.960	128-21-18	60.66	143-18-53
K40	-156307.555	-41340.474	126-46-58	51.35	141-44-38
K39	-156325.698	-41334.708	136-18-34	67.89	151-16-17

測量区分	甲	乙
①	コンクリート	杭
②	石	杭
③	プラスチック	杭
④	金	杭
⑤	銅	杭
⑥	木	杭
⑦		
⑧		

平成14年3月26日

作製者 鹿兒島市真砂本町45番9号  
土地家屋調査士 川村幸男 (平成14年3月6日作製)

申請人 鹿兒島県知事 須賀龍 郎



登記年月日：平成14年3月26日

平成29年2月7日  
鹿兒島地方務局  
これは図面に記録されている内容を証明した書面である。

登記官

岡野光延



180570

前 後・新

地番 5-2, -3, -4

地積測量図 ⑦

土地の所在 鹿兒島市本港新町

測点名	X座標	Y座標	Y <sub>n+1</sub> -Y <sub>n</sub>	X <sub>n</sub> -(Y <sub>n+1</sub> -Y <sub>n</sub> )
6-42	156212.144	-41259.936	1.235	192921.997840
6-43	-156207.914	-41270.804	-1.021	159458.280194
6-44	-156204.893	-41270.957	-0.800	124953.914400
6-45	-156201.243	-41271.364	-0.736	114864.114848
6-46	-156197.593	-41271.693	-0.569	88876.430417
6-47	-156194.543	-41271.938	-0.528	82470.718704
6-48	-156189.667	-41272.221	-0.312	48731.176104
6-48A	-156188.968	-41272.245	57.090	-8916827.612220
7-2.29	-156188.414	-41215.131	56.960	-8896492.061440
X3	-156191.504	-41215.285	-0.101	16775.241904
X4	156194.468	-41215.282	0.210	-32800.835550
X5	-156196.916	-41215.075	1.269	-198213.885404
X6	-156200.961	-41214.968	3.262	-609477.534782
X7	-156205.906	-41211.813	4.349	-679339.485194
X8	-156209.478	-41209.611	5.665	-883864.598090
X9	-156213.630	-41208.158	6.569	-1026157.325470
X10	-156216.441	-41203.045	7.586	-1185057.921426
X11	-156219.462	-41198.572	8.250	-1288810.479000
X12	-156221.279	-41194.795	8.913	-1392400.259727
X13	-156222.917	-41189.659	9.282	-1450061.115694
X14	-156223.614	-41185.613	9.242	-1449818.640588
X15	-156223.762	-41180.417	5.384	-841108.734608
X16	-156223.749	-41175.129	4.408	-688834.285592
X17	-156223.752	-41176.000	9.548	-1491634.766016
X18	-156224.484	-41170.581	8.738	-1305089.541192
X19	-156225.275	-41167.271	7.658	-1196873.155950
X20	-156226.773	-41162.923	9.004	-1406655.864092
X21	-156229.024	-41158.267	8.993	-1404957.612832
X22	-156231.841	-41153.930	8.287	-1294693.268367
X23	-156236.179	-41149.080	7.460	-1183952.088550
X24	-156238.988	-41146.460	8.494	-1014615.975084
X25	-156243.200	-41143.486	4.997	-780747.270400
X26	-156246.020	-41141.483	53.490	-3357699.609800
PD1-2	-156358.077	-41089.998	72.680	-11348469.228660
X27	-156403.985	-41058.909	19.010	-2973239.754850
119-1	-156404.847	-41070.886	-2.508	392263.607076
118-1	-156404.829	-41071.411	-3.690	577130.367010
117-1	-156405.552	-41074.676	1.278	-192066.019084
積面積				50973.11408
面 積				25486.557040
地 積				25486.55 m <sup>2</sup>

測点名	X座標	Y座標	Y <sub>n+1</sub> -Y <sub>n</sub>	X <sub>n</sub> -(Y <sub>n+1</sub> -Y <sub>n</sub> )
X31	-156415.288	-41070.183	4.485	-701572.566880
6-31A	-156419.833	-41070.191	-1.618	258087.269794
6-31	-156419.928	-41071.801	7.704	1205053.125312
6-30	-156420.348	-41077.895	-12.191	1906920.462468
6-29	-156424.818	-41085.992	-11.570	1809738.841120
6-28	-156421.308	-41089.465	-9.728	1521665.464768
6-27	-156421.728	-41093.720	-11.638	1304461.054208
6-26	-156422.609	-41101.001	-13.098	2048823.332682
6-25	-156423.444	-41106.818	-10.481	1639474.116564
6-24	-156424.204	-41111.482	-9.474	1481361.906584
6-23	-156425.099	-41116.292	-11.265	1776204.999145
6-22	-156424.467	-41122.627	-10.894	1704108.881498
6-21	-156427.212	-41127.189	-7.326	1146965.755112
6-20	-156427.961	-41130.163	-8.267	1293189.933587
6-19	-156429.424	-41135.453	-9.400	1470435.585600
6-18	-156431.616	-41139.563	-7.628	1192470.685758
6-17	-156431.686	-41143.070	-9.088	1421651.152368
6-16	-156433.519	-41148.651	-18.667	2920144.499178
6-1A	-156426.965	-41161.743	-13.284	2077978.803060
6-2	-156425.930	-41161.935	-10.697	1656861.460560
6-3	-156397.882	-41172.395	-11.325	1771360.146392
6-4	-156396.419	-41178.261	-1.909	298568.864871
6-5	-156393.177	-41174.244	-2.007	313881.106239
6-6	-156390.959	-41175.268	-2.115	330923.269244
6-7	-156388.759	-41176.360	-2.215	346557.489944
6-8	-156386.588	-41177.484	-2.301	369845.628388
6-9	-156384.448	-41178.661	-2.390	373758.830720
6-10	-156382.331	-41179.874	-2.480	387828.180880
6-11	-156380.235	-41181.141	-2.575	402679.105125
6-12	-156378.188	-41182.449	-2.675	418311.652800
6-13	-156376.157	-41183.816	-2.781	434882.082517
6-14	-156374.161	-41185.230	-3.235	465870.410835
6-15	-156371.717	-41187.051	-3.710	581077.300372
6-16	-156369.314	-41188.948	-5.872	912366.981172
6-18	-156364.679	-41192.924	-47.090	7363211.724110
6-19	-156318.176	-41236.036	-44.743	6994144.148768
6-20	-156316.864	-41237.667	-3.211	501931.844804
6-21	-156314.488	-41239.247	-3.104	486200.170152
6-22	-156312.574	-41240.771	-2.978	465498.845372
6-23	-156310.808	-41242.225	-2.518	393590.110944
6-24	-156309.113	-41243.589	-2.430	379931.144590
6-25	-156307.083	-41244.656	-2.691	420621.960858
6-26	-156305.039	-41245.980	-2.615	408737.676965
6-27	-156302.988	-41247.270	-2.498	380132.208128
6-28	-156300.846	-41248.476	-2.861	369026.267406
6-29	-156298.694	-41249.631	-2.262	351981.658888
6-30	-156296.513	-41250.728	-2.136	333849.351768
6-31	-156294.308	-41251.767	-2.016	315089.324926
6-32	-156292.072	-41252.744	-1.908	296954.936864
6-33	-156289.815	-41253.667	-1.782	278508.460330
6-34	-156287.530	-41254.526	-1.860	269437.299800
6-35	-156285.220	-41255.327	-1.542	240991.809240
6-36	-156282.879	-41256.068	-1.424	222546.819896
6-37	-156280.543	-41256.751	-1.303	203633.547529
6-38	-156278.181	-41257.371	-1.164	181438.966141
6-39	-156275.803	-41257.912	-11.301	1766073.849768
6-40	-156273.374	-41258.672	-11.417	1783556.892358
6-41	-156271.267	-41259.329	-1.264	197456.729488



精度区分	甲	乙
①	コンクリート杭	
②	石杭	
③	プラスチック杭	
④	金 属 製	
⑤	割	ミ
⑥	木	杭

平成14年 3月 26日 登記

作製者 鹿兒島市真砂本町45番9号  
土地家屋調査士 川村 幸男 (平成14年3月6日作製)

申請人 鹿兒島県知事 須賀 龍郎



登記年月日：平成14年3月26日

平成29年2月7日 鹿兒島地方裁判所 鹿兒島地方裁判所 鹿兒島地方裁判所

180571

前 後・新

地番 5-2-3,-4

地積測量図 ⑧

土地の所在 鹿兒島市本港新町

測点名	X座標	Y座標	Y <sub>n+1</sub> -Y <sub>n</sub> -1	X <sub>n</sub> (Y <sub>n+1</sub> -Y <sub>n</sub> -1)
5-31	-156284.869	-41272.860	-0.965	150814.416085
5-34	-156282.608	-41273.894	-0.923	144248.833339
5-33	-156280.816	-41273.783	-0.864	136026.626024
5-32	166279.029	41274.198	-16.293	2646254.219497
5-31	-156195.544	-41290.076	-16.220	2533491.728880
5-30	-156194.381	-41290.416	-0.878	136357.694613
5-29	-156193.281	-41290.949	-1.178	183995.685018
5-28	-156192.251	-41291.596	-1.425	222573.957675
5-27	-156191.810	-41292.374	-1.641	26309.939710
5-26	-156190.449	-41293.237	-1.835	286609.473919
5-25	-156189.701	-41294.208	-1.836	286764.291036
5-24A	-156189.177	-41295.073	21.964	-340539.088628
5-44A	-156188.998	-41272.246	22.862	366920.068216
5-49	-156189.667	-41272.221	0.312	-48731.176104
5-47	-156188.543	-41271.933	0.528	-82474.718704
5-46	-156187.688	-41271.693	0.569	-88878.430417
5-45	-156201.243	-41271.364	0.736	-114964.114848
5-44	-156204.898	41270.957	0.800	-124963.914400
5-43	-156207.914	-41270.864	1.021	-159488.280194
5-42	-156212.144	-41269.936	1.235	-192921.997840
5-41	-156215.767	-41269.329	1.264	-197456.729488
5-40	-156219.374	-41268.672	11.417	-178356.593958
5-39	-156276.803	-41267.912	11.301	-176602.849703
5-38	-156278.181	-41267.374	1.101	-181438.908141
5-37	-156280.543	-41266.791	1.308	-203633.547529
5-36	-156282.879	-41266.088	1.424	-222546.819656
5-35	-156285.220	-41265.327	1.542	-240961.809210
5-34	-156287.620	-41264.526	1.660	-259487.299800
5-33	-156289.815	-41263.687	1.782	-278508.450830
5-32	-156292.072	-41262.744	1.900	-298954.936800
5-31	-156294.308	-41261.787	2.016	-315089.324928
5-30	-156296.513	-41260.728	2.136	-333849.361768
5-29	-156298.684	-41249.691	2.252	-351984.658888
5-28	156300.846	-41248.476	2.361	-369026.297406
5-27	-156302.968	-41247.270	2.496	-390132.208128
5-26	-156305.038	-41245.980	2.616	-408777.876988
5-25	-156307.083	-41244.655	2.691	-420622.960363
5-24	-156309.113	-41243.289	2.430	-379831.144690
5-23	-156310.608	-41242.225	2.518	-393590.110944
5-22	-156312.574	-41240.771	2.978	-466498.845372
5-21	-156314.488	-41239.247	3.104	-485200.170752
5-20	-156316.864	-41237.867	3.211	-501981.844804
5-19	-156318.176	-41236.036	44.749	-699144.148768
5-18	-156324.079	-41192.324	47.090	-730321.734110
5-16	-156329.314	-41185.946	5.873	-918356.981122
5-15	-156331.717	-41187.051	9.716	-981077.300372
5-14	-156374.161	-41185.290	8.235	-505870.410895
5-13	-156376.157	-41183.816	2.781	-434882.092617
5-12	-156378.188	-41182.449	2.675	-418311.652900
5-11	-156380.236	-41181.141	2.575	-402679.105125
5-10	-156382.331	-41179.874	2.480	-387828.180880
5-9	-156384.448	-41178.561	2.390	-373768.890730
5-8	-156386.688	-41177.484	2.301	-359845.538988
5-7	156388.759	-41176.360	2.216	-346557.489944
5-6	-156390.959	-41175.268	2.118	-333928.269744
5-5	-156393.177	-41174.244	2.007	-313881.106239
5-4	-156395.419	-41173.261	1.909	-296568.864871
5-3	-156397.682	-41172.335	11.320	-1771360.146332
5-2	-156426.930	-41161.335	10.692	-165683.450850
5-1A	-156428.986	-41161.743	13.284	-2077975.802080
5-1B	-156433.519	-41148.651	18.667	-2920144.498173

測点名	X座標	Y座標	Y <sub>n+1</sub> -Y <sub>n</sub> -1	X <sub>n</sub> (Y <sub>n+1</sub> -Y <sub>n</sub> -1)
5-31A	-156419.833	-41070.191	-1.574	-244244.817442
5-14A	-156440.135	-41070.223	-12.081	1889953.270935
5-14	-156441.251	-41087.272	-18.005	2816734.724265
5-13	-156441.808	-41088.282	-13.613	2129642.268239
5-12	156442.632	-41095.885	-11.295	1767019.828440
5-11	-156443.101	-41099.522	-7.978	1247320.844273
5-10	-156443.739	-41103.858	-7.948	1243414.697572
5-9	-156444.332	-41107.475	-7.836	1225711.341290
5-8	-156445.085	-41111.692	-9.567	1499835.125765
5-7	-156446.187	-41117.062	-10.013	1666496.870481
5-6	-156447.247	-41121.706	-10.039	1679980.747453
5-5	-156448.647	-41127.181	-9.574	1497839.348378
5-4	-156449.792	-41131.280	-8.211	1284609.242112
5-3	-156450.990	-41135.272	-9.942	1566485.742560
5-2	-156452.809	-41141.222	-12.778	1999153.993402
5-1	-156455.132	-41148.150	-32.707	9117178.002324
7-3	-156464.388	-41172.924	-117.308	18354524.427504
7-4A	-156488.115	-41265.458	-101.515	15886905.941195
5-38	-156473.281	-41275.444	1.547	-242064.166707
5-2	-156476.688	-41263.911	92.227	-14431282.816041
5-1	-156445.911	-41183.217	86.873	-13590926.913793
5-69	-156432.574	-41177.038	-4.898	786206.747452
5-68	-156402.670	-41188.115	-11.804	1846177.118680
5-67	-156408.971	-41188.842	-1.736	271612.087892
5-66	-156398.754	-41189.861	-2.080	325805.403320
5-65	-156396.593	-41190.922	-2.199	34339.604037
5-64	-156394.401	-41192.080	-2.305	360489.098915
5-63	-156392.251	-41193.227	-2.098	328110.950990
5-62	-156390.669	-41194.148	-2.185	341713.611765
5-61	-156388.578	-41195.412	-2.579	403316.142662
5-60	-156386.523	-41196.727	-2.712	424120.250376
5-59	-156384.514	-41198.124	-2.827	442089.021078
5-58	-156382.547	-41199.554	-2.928	457575.317803
5-57	-156380.616	-41201.060	-3.042	475789.888822
5-56	156378.734	-41202.696	-3.141	491186.603494
5-55	-156376.888	-41204.191	-3.220	503533.579228
5-54	-156375.066	-41205.846	-45.520	7118192.063800
5-53	-156373.683	-41249.711	-47.061	7856916.143448
5-52	-156373.910	-41253.877	-6.392	842898.582220
5-51	-156371.005	-41255.108	-4.359	680466.334765
5-50	-156368.025	-41257.230	-4.183	650751.933825
5-49	-156364.986	-41259.266	-3.990	623696.754140
5-48	-156361.875	-41261.220	-3.777	598389.951875
5-47	-156358.690	-41263.042	-2.970	466643.585110
5-46	-156356.538	-41264.199	-2.288	357816.743688
5-45	-156354.389	-41265.329	-2.192	342619.170272
5-44	-156352.181	-41266.391	-2.070	323545.486690
5-43	-156349.921	-41267.399	-1.982	306816.743849
5-42	-156347.671	-41268.354	-1.853	289619.584363
5-41	-156345.398	-41269.252	-1.758	274298.423490
5-40	-156343.124	-41270.109	-1.474	230376.066250
5-39	-156341.386	-41270.728	-1.187	185617.874182
5-38	-156339.633	-41271.296	-1.133	175618.257868
5-37	-156337.858	-41271.849	-1.075	167286.694240
5-36	-156336.134	-41272.869	-1.011	158005.281474



精度区分	甲	乙
①	コンクリート杭	
②	石杭	
③	プラスチック杭	
④	金 属 杭	
⑤	木 杭	
⑥		



平成14年3月26日登記

作製者 鹿兒島市真砂本町45番9号 土地家屋調査士 川村幸男 (平成14年3月6日作製)

申請人 鹿兒島県知事 須賀龍郎

縮尺 1/



登記年月日：平成14年3月26日

平成29年2月7日  
鹿兒島地方事務所  
これは図面に記録されている内容を証明した書面である。

登記官

岡野光延



180572

前 後・新

地番 5-2,-3,-4

地積測量図 ⑨

土地の所在 鹿兒島市本港新町

測点名	X座標	Y座標	Y <sub>n+1</sub> -Y <sub>n-1</sub>	X <sub>n</sub> -(Y <sub>n+1</sub> -Y <sub>n-1</sub> )
5-51	-156321.005	-41255.103	4.353	-680465.334766
5-52	-156323.910	-41262.877	5.392	-842898.522720
5-53	-156327.643	-41249.711	47.061	-7356936.148443
5-54	-156375.075	-41205.816	45.520	-7118192.958800
5-55	-156376.836	-41204.191	3.220	-603533.572920
5-56	-156378.734	-41202.586	3.141	-491185.603494
5-57	-156380.616	-41201.050	3.042	-475709.833872
5-58	-156382.542	-41199.554	2.926	-467675.817892
5-59	-156384.514	-41198.124	2.827	-442099.021078
5-60	-156386.523	-41196.227	2.712	-424120.250376
5-61	-156388.578	-41195.412	2.579	-403326.142662
5-62	-156390.639	-41194.148	2.185	-341713.611766
5-63	-156392.255	-41193.227	2.098	-328110.950990
5-64	-156394.403	-41192.050	2.305	-360489.098916
5-65	-156396.553	-41190.922	2.199	-343916.042027
5-66	-156398.754	-41189.851	2.080	-325309.498320
5-67	-156400.972	-41188.842	1.736	-271612.087392
5-68	-156402.670	-41188.115	11.804	-1846177.116680
5-69	-156432.574	-41177.038	4.898	-760208.747482
5-1	-156446.915	-41183.217	-86.873	-13590925.972795
5-2	-156476.633	-41263.911	-92.227	-14431282.816041
積面積				61069.698821
面積				25529.7994106
地積				25529.79 m <sup>2</sup>

地番	面積
⑤	79345.05076
合併面積	60164.8831070
敷地	19190.1676430
地積	19190.16 m <sup>2</sup>

地番	面積
⑤	19190.16 m <sup>2</sup>
⑤-2	25486.56 m <sup>2</sup>
⑤-3	9138.52 m <sup>2</sup>
⑤-4	25529.79 m <sup>2</sup>

測点名	X座標	Y座標	Y <sub>n+1</sub> -Y <sub>n-1</sub>	X <sub>n</sub> -(Y <sub>n+1</sub> -Y <sub>n-1</sub> )
8-17	-156431.886	-41143.075	9.088	-1421651.162958
8-18	-156430.814	-41139.583	7.623	-1192470.585768
8-19	-156429.424	-41135.453	9.400	-1470436.681600
8-20	-156427.961	-41130.163	8.267	-1233189.963587
8-21	-156427.212	-41127.186	7.326	-1145385.795112
8-22	-156426.461	-41122.837	10.894	-1704169.887498
8-23	-156425.099	-41116.292	11.356	-1776266.981146
8-24	-156424.204	-41111.482	5.474	-1481968.908998
8-25	-156423.444	-41106.818	10.481	-1689474.318564
8-26	-156422.809	-41101.001	13.098	-2048828.332682
8-27	-156421.728	-41093.720	11.526	-1804481.054208
8-28	-156421.306	-41089.485	9.728	-1521668.464768
8-29	-156420.816	-41083.992	11.570	-1808788.841120
8-30	-156420.343	-41077.895	12.191	-1906920.462468
8-31	-156419.923	-41071.801	7.704	-1205089.123112
積面積				16277.065985
面積				9138.52 m <sup>2</sup>
地積				9138.52 m <sup>2</sup>

測点名	X座標	Y座標	Y <sub>n+1</sub> -Y <sub>n-1</sub>	X <sub>n</sub> -(Y <sub>n+1</sub> -Y <sub>n-1</sub> )
5-35	-156473.281	-41275.444	-70.797	-11077838.874957
5-36	-156375.893	-41234.708	-55.030	-10185813.146940
5-37	-156307.555	-41240.474	-7.242	-1131979.313310
5-38	-156308.184	-41241.950	-39.612	-6176048.966208
5-39	-156189.987	-41279.986	46.877	-7321718.029599
5-40	-156189.177	-41296.073	86.777	-13897439.035529
5-41	-156189.701	-41294.209	1.836	-286764.291036
5-42	-156190.445	-41293.237	1.835	-286809.473916
5-43	-156191.310	-41292.374	1.641	-256809.989710
5-44	-156192.251	-41291.596	1.425	-222673.951676
5-45	-156193.281	-41290.945	1.178	-183998.583018
5-46	-156194.381	-41290.418	0.873	-138367.694613
5-47	-156195.544	-41290.076	16.220	-2593491.723680
5-48	-156279.029	-41274.198	16.293	-2546254.211497
5-49	-156280.815	-41278.783	0.864	-136026.625024
5-50	-156282.593	-41273.334	0.923	-144248.883339
5-51	-156284.369	-41272.860	0.665	-150814.416085
5-52	-156286.134	-41273.369	1.021	-158065.381474
5-53	-156287.889	-41271.849	1.073	-167666.892240
5-54	-156289.833	-41271.298	1.123	-178513.257839
5-55	-156291.385	-41270.726	1.187	-186517.673182
5-56	-156293.125	-41270.109	1.474	-230376.866280
5-57	-156295.398	-41269.252	1.755	-274228.423490
5-58	-156297.671	-41268.364	1.853	-289819.584363
5-59	-156299.923	-41267.399	1.963	-306816.748849
5-60	-156302.167	-41266.391	2.070	-323545.483690
5-61	-156304.365	-41266.328	2.192	-342619.170272
5-62	-156306.538	-41264.193	2.286	-357916.745888
5-63	-156308.690	-41263.043	2.970	-466648.687610
5-64	-156311.875	-41261.220	3.777	-590329.951875
5-65	-156314.985	-41259.266	3.990	-623886.794140
5-66	-156318.025	-41257.220	4.163	-660751.933075

精度区分	甲	乙
①	コンクリート杭	
②	石杭	
③	プラスチック杭	
④	金属杭	
⑤	木杭	
⑥		
⑦		
⑧		

平成14年3月26日登記

作製者 鹿兒島市真砂本町45番9号  
土地家屋調査士 川村幸男 (平成14年3月6日作製)

申請人 鹿兒島県知事 須賀龍  
鹿兒島市本港新町 1/1

登記年月日：平成14年3月26日

これは図面に記録されている内容を証明した書面である。  
令和5年8月14日  
鹿児島地方務局

登記官

大場克代

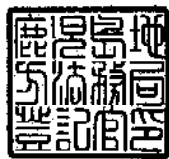

132029

前 14-1 後・新

地番 14-2, 14-1

地積測量図

土地の所在 鹿児島市住吉町

平 14-3-26

測点名	X座標	Y座標	Y <sub>n+1</sub> -Y <sub>n-1</sub>	X <sub>n</sub> -(Y <sub>n+1</sub> -Y <sub>n-1</sub> )
DD	-156309.714	-41345.532	7.052	-1102295.103128
E	-156327.546	-41339.955	13.103	-2048359.835298
S-8B	-156346.266	-41332.429	-0.755	118041.430830
S-9B	-156349.595	-41340.710	-13.175	2059905.914125
S-8	-156338.753	-41345.604	-15.857	2479063.666321
S-9A	-156314.427	-41356.567	-1.403	219309.141081
CC1	-156310.344	-41347.007	11.035	-1724884.648040
			総面積	779.507951
			面積	389.7539755
			地積	389.75 m <sup>2</sup>

地番	面積
14-1	496.69
合計面積	389.7539755
残地	106.9360245
地積	106.93 m <sup>2</sup>

測点名	X座標	Y座標	方向角	距離	夾角
T.9	-156276.807	-41381.605			
T.10A	-156347.371	-41344.178	152-03-31	79.87	
S-9A	-156314.427	-41356.567	146-21-15	45.19	354-17-44
DD	-156309.714	-41345.532	132-22-20	48.82	340-18-49
S-9B	-156349.595	-41340.710	150-40-16	83.48	358-36-45
S-8B	-156346.266	-41332.429	144-42-07	85.10	352-33-36

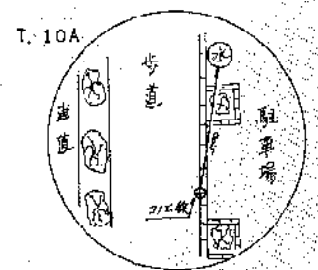
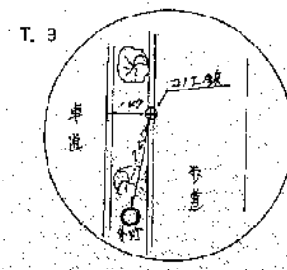

平成14年3月26日登記

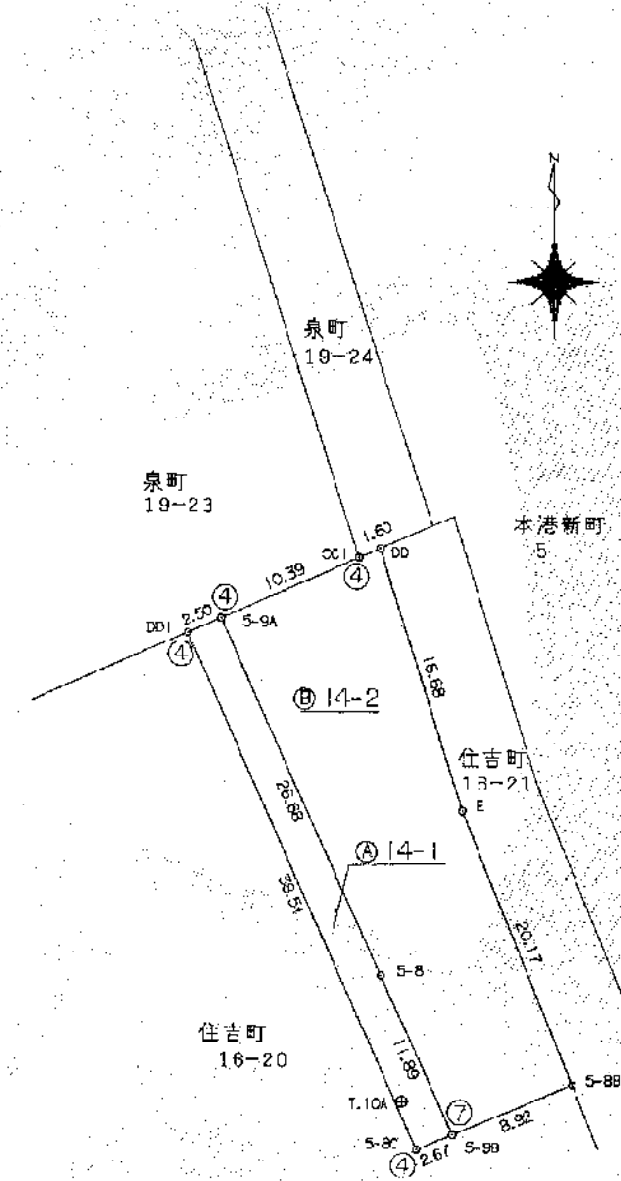

測量区分	甲	乙
①	コンクリート杭	
②	石杭	
③	プラスチック杭	
④	金属板	
⑤	刺ミ	
⑥	木杭	
⑦	金属プレート	
⑧		

作製者 鹿児島市真砂本町45番9号  
土地家屋調査士 川村幸男 (平成14年3月6日作製)

申請人 鹿児島県知事 須賀龍郎

縮尺 1/500

登記年月日：平成14年3月26日

これは図面に記録されている内容を証明した書面である。  
令和5年8月14日  
鹿児島地方事務局

登記官

大場克代



132035

拡大図  
S=1:1000

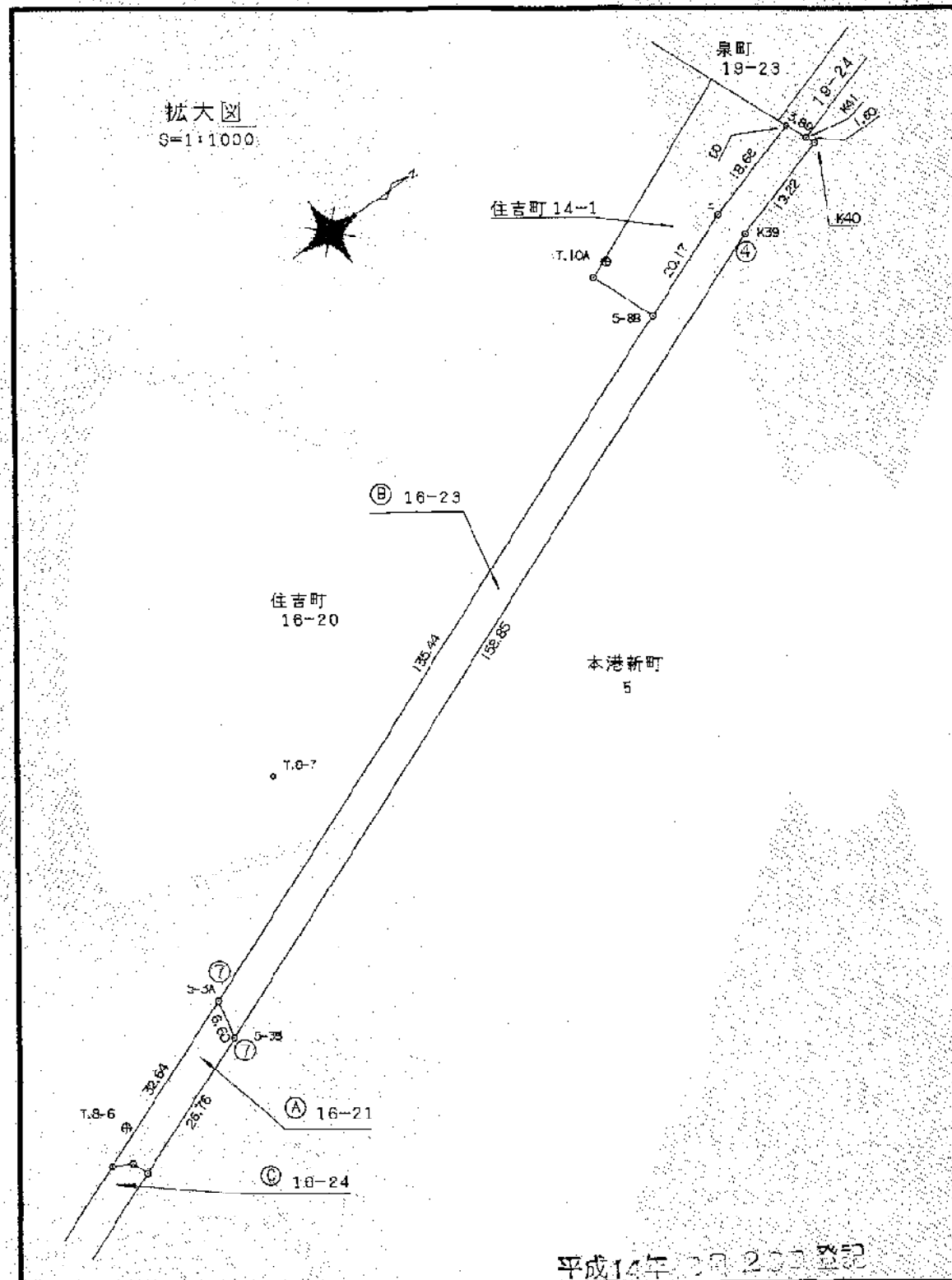

前 16-21 後・新

地番	16-23, -24, -21
土地の所在	鹿児島市住吉町

地積測量図 ①/③

(1/3)

平  
14  
・  
3  
・  
26

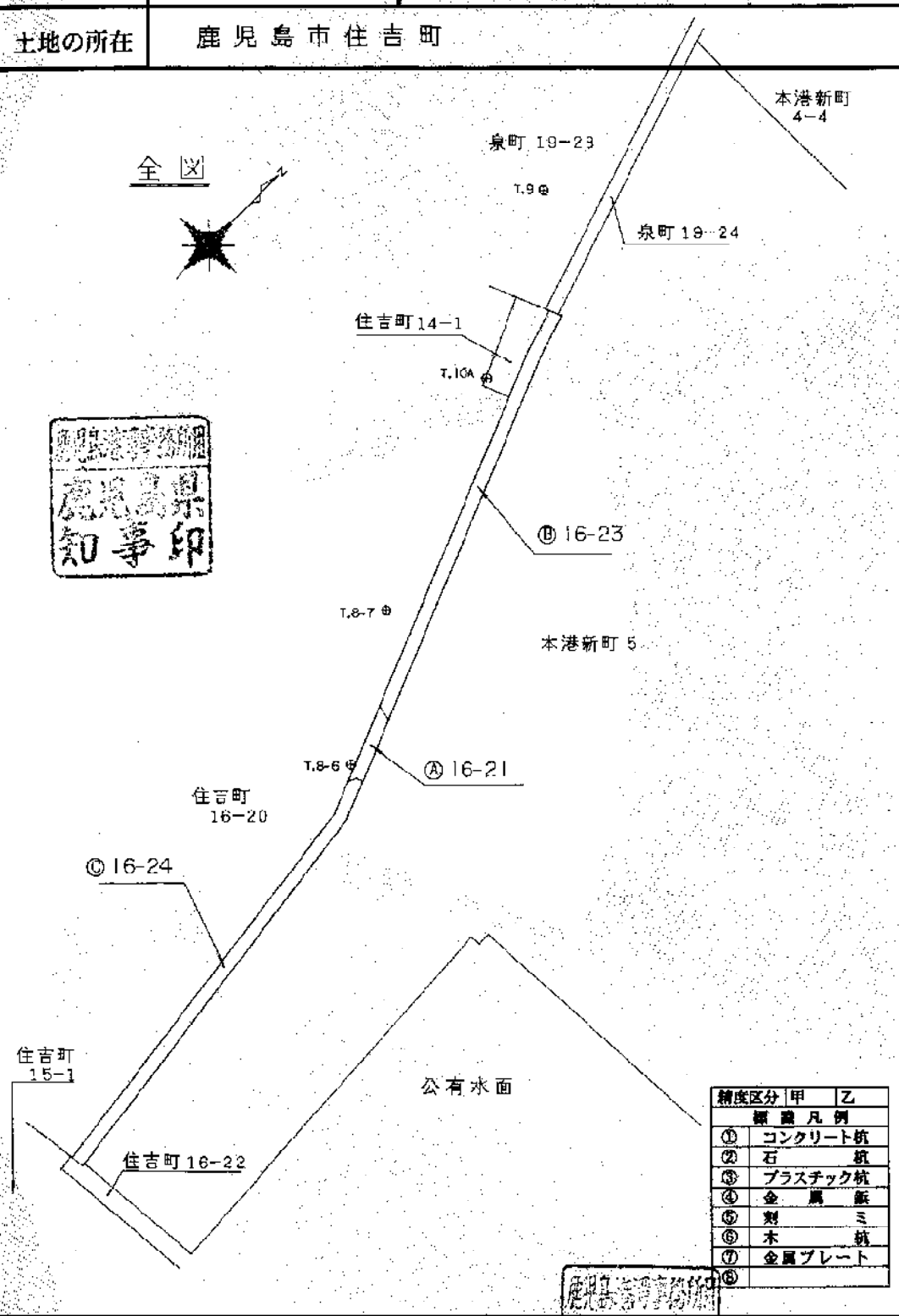
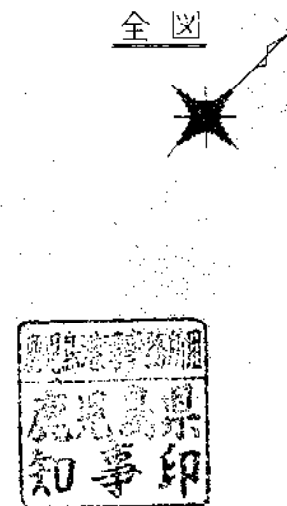

精度区分	甲	乙
①	コンクリート杭	
②	石	杭
③	プラスチック杭	
④	金属	板
⑤	割	ミ
⑥	木	杭
⑦	金属プレート	
⑧		

平成14年3月26日登記

作製者 鹿児島市真砂本町45番9号  
土地家屋調査士 川村幸男 (平成14年3月6日作製)

申請人 鹿児島県知事 須賀龍郎  
縮尺 1/2500

登記年月日：平成14年3月26日

これは図面に記録されている内容を証明した書面である。  
令和5年8月14日 鹿児島地方務局

登記官

大場克代



132036

前 16-21 後・新

地番	6-23, -24, -21
土地の所在	鹿児島市住吉町

地積測量図 (2/3) (2/3)

平  
14  
・  
3  
・  
26

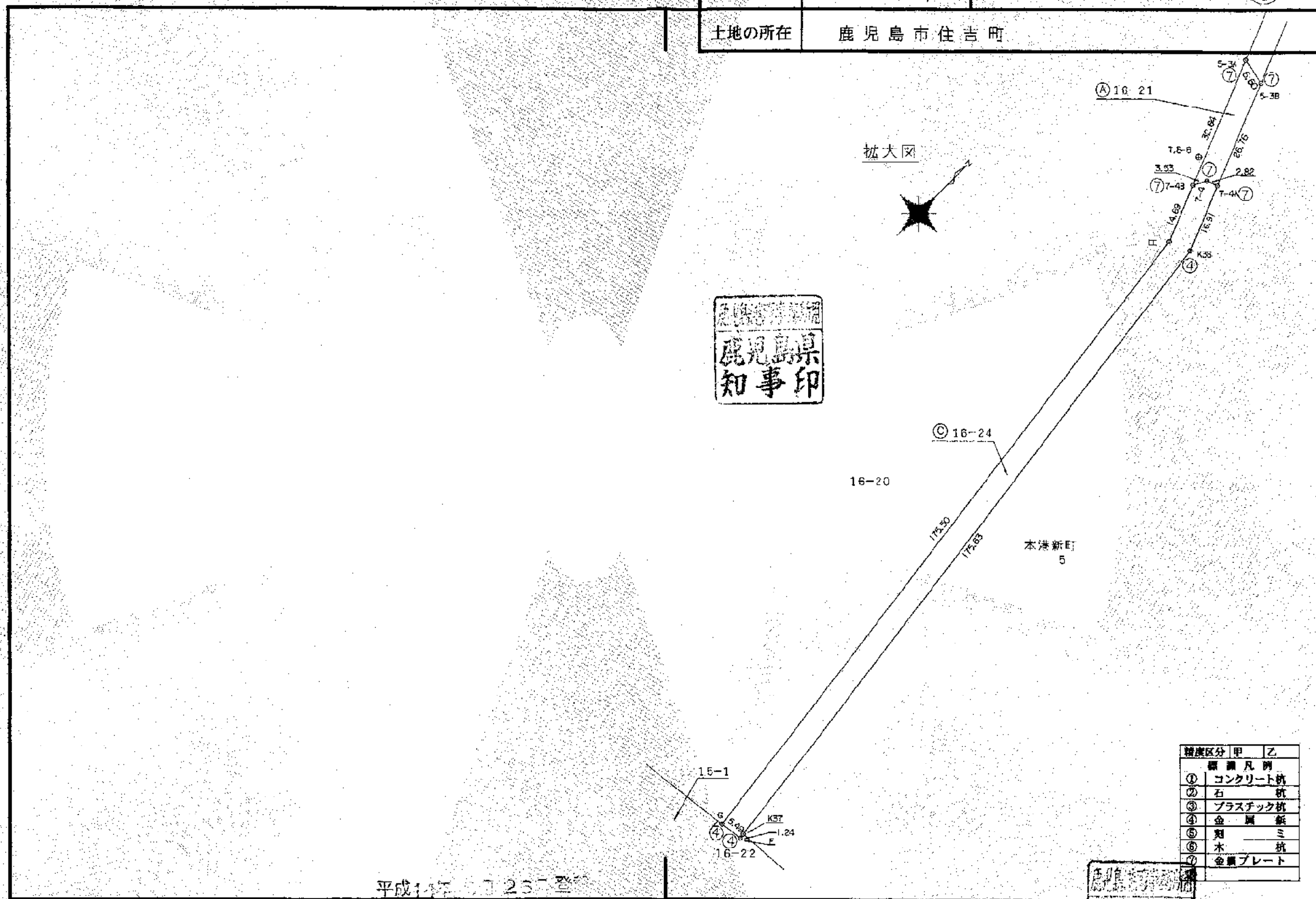

精度区分	甲	乙
①	コンクリート杭	
②	石杭	
③	プラスチック杭	
④	金属杭	
⑤	銅杭	
⑥	木杭	
⑦	金属プレート	

平成14年3月26日登記

作製者 鹿児島市真砂本町45番9号  
土地家屋調査士 川村 幸男 (平成14年3月6日作製)

申請人 鹿児島県知事 須賀 龍郎

縮尺 1/1000



登記年月日：平成14年3月26日

これは図面に記録されている内容を証明した書面である。  
令和5年8月14日 鹿児島地方務局

登記官

大場克代



132037

前 16-21 後・新

地番 16-23, -24, -21

地積測量図 (3/3)

土地の所在 鹿児島市住吉町

平 14・3・26

引照点一覧表

測点名	X座標	Y座標	方向角	距離	夾角
T. 8-6	156496.519	-41273.583			
T. 8-7	-156442.639	-41307.033	328-10-01	63.41	
5-3A	-156471.935	-41281.909	341-17-24	25.95	13-07-23
5-3B	-156473.281	-41275.444	355-25-17	23.31	27-15-18
7-4A	-156498.113	-41265.458	101-05-58	8.27	132-55-57
7-4	-156499.089	-41268.106	115-08-15	6.04	146-58-4
7-4B	-156502.227	-41269.731	145-59-13	6.38	177-49-12
K38	-156513.810	-41259.147	140-08-31	22.42	171-58-30
EE	-156515.861	-41264.250	154-14-29	21.47	186-04-28

測点名	X座標	Y座標	方向角	距離	夾角
T. 10A	-156347.371	-41344.178			
T. 9	-156276.807	-41381.605	332-03-31	79.87	
K40	-156307.555	-41340.474	5-18-53	39.98	33-15-22
DD	-156309.714	-41345.932	357-56-21	37.68	25-52-56
K39	-156325.898	-41334.708	23-47-54	23.46	51-44-23
E	-156327.546	-41339.955	12-01-30	20.26	39-57-59

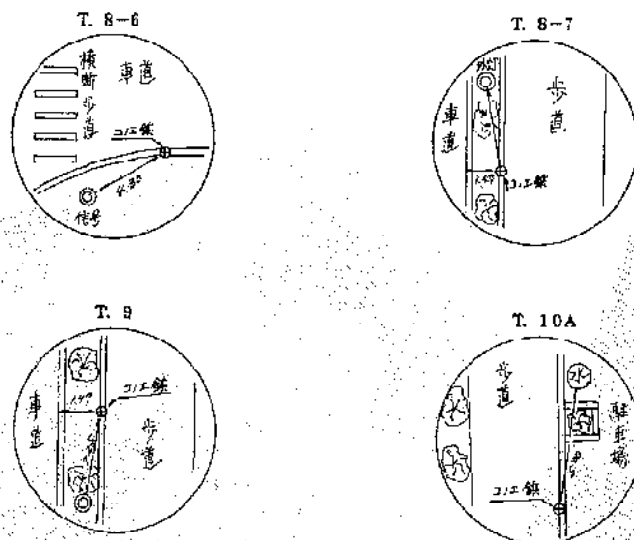

地番 ① 16-23				
測点名	X座標	Y座標	Y <sub>n+1</sub> -Y <sub>n-1</sub>	X <sub>n</sub> -(Y <sub>n+1</sub> -Y <sub>n-1</sub> )
DD	-156309.714	-41345.932	-1.995	311837.879430
K41	-156308.184	-41341.950	5.058	-790606.794672
K40	-156307.555	-41340.474	7.242	-1131979.313310
K39	-156325.898	-41334.708	65.030	-10165873.146940
5-3B	-156473.281	-41275.444	52.799	-8251632.763519
5-3A	-156471.935	-41281.909	-56.985	8916553.215975
5-3B	-156346.265	-41332.429	-58.046	9075275.356236
E	-156327.546	-41339.955	-13.103	2048359.835238
倍面積				1934.268438
面積				967.1342190
地積				967.13㎡

地番 ② 16-24				
測点名	X座標	Y座標	Y <sub>n+1</sub> -Y <sub>n-1</sub>	X <sub>n</sub> -(Y <sub>n+1</sub> -Y <sub>n-1</sub> )
7-4B	-156502.227	-41269.781	-3.859	603472.587312
7-4	-156499.089	-41268.106	4.273	-668710.607297
7-4A	-156498.113	-41265.458	8.959	-1402066.594367
K38	-156513.810	-41259.147	28.665	-4486468.362650
K37	-156688.021	-41236.793	22.813	3527517.416773
F	-156689.260	-41238.834	-5.296	829826.320960
G	-156689.950	-41242.089	-27.616	4327149.935360
EE	-156515.861	-41264.250	-27.642	4326411.429762
倍面積				2037.291307
面積				1043.6456535
地積				1043.64㎡

地番 ③ 16-21	
公積	2178
合計面積	2010.7798725
残地	167.2201275
地積	167.22㎡

精度区分	甲	乙
①	コンクリート杭	
②	石杭	
③	プラスチック杭	
④	金属板杭	
⑤	木杭	
⑥	金属プレート	

平成14年3月26日登記

作製者 鹿児島市真砂本町45番9号  
土地家屋調査士 川村幸男 (平成14年3月6日作製)

申請人 鹿児島県知事 須賀龍郎 知事印

登記年月日：平成14年3月26日

132038

前 16-20 後・新

地番	16-25, -26, -27
土地の所在	鹿児島市住吉町

地積測量図 ①/③ (1/3)

平  
14  
・  
3  
・  
26

これは図面に記録されている内容を証明した書面である。  
令和5年8月14日  
鹿児島地方務局

登記官

大場克代

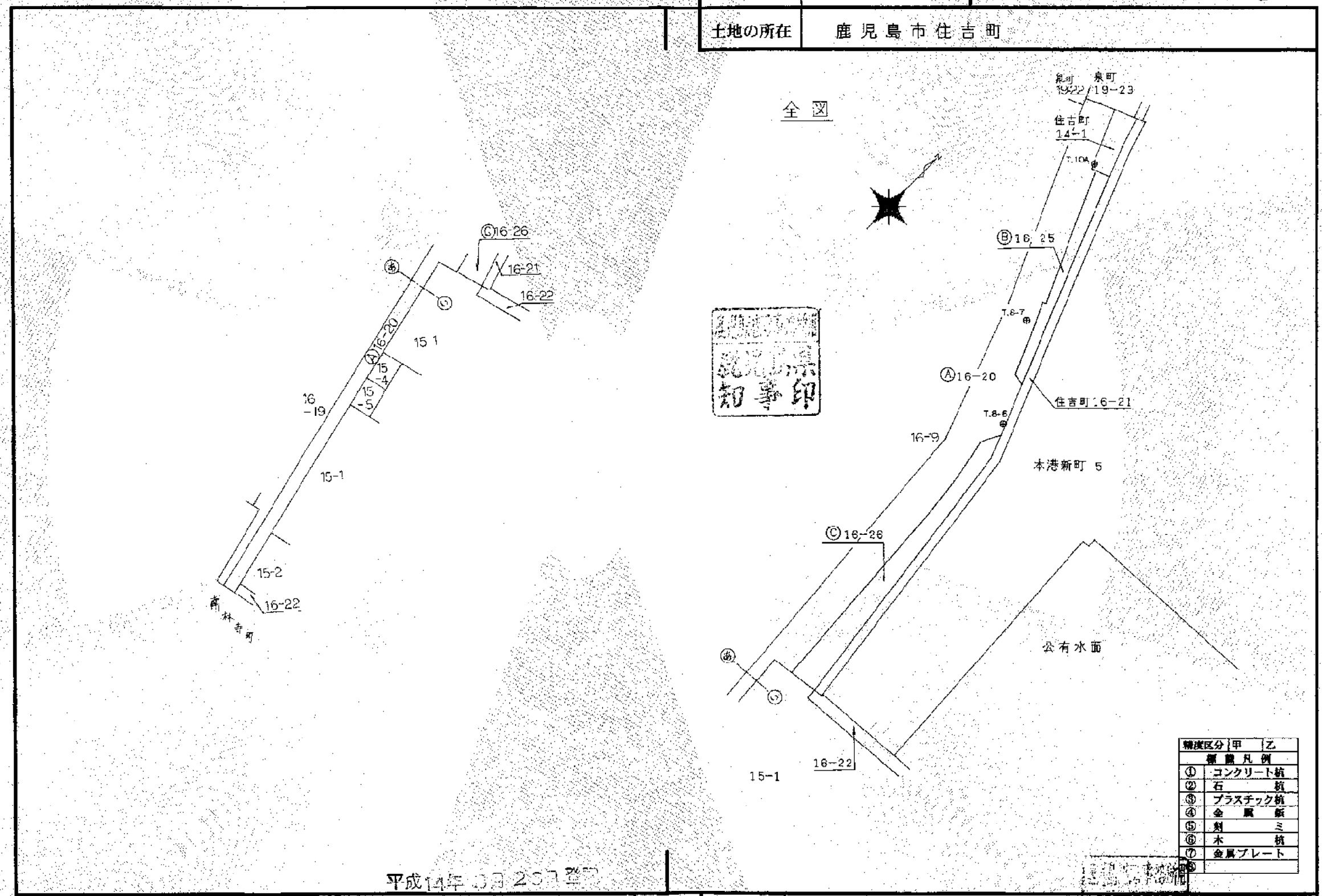

精度区分	甲	乙
①	コンクリート杭	
②	石杭	
③	プラスチック杭	
④	金属板	
⑤	刻ミ	
⑥	木杭	
⑦	金属プレート	

平成14年3月26日登記

作製者	鹿児島市真砂本町45番9号 土地家屋調査士 川村幸男 (平成14年3月6日作製)	申請人	鹿児島県知事 須賀龍郎	縮尺	1/2500
-----	---	-----	-------------	----	--------

登記年月日：平成14年3月26日

これは図面に記録されている内容を証明した書面である。  
令和5年8月14日 鹿児島県地方務局

登記官

大場克代



132039

前 16-20 後・新

地積測量図 (2/3) (2/3)

地番 16-25, -26, -20

土地の所在 鹿児島市住吉町

平  
14  
・  
3  
・  
26

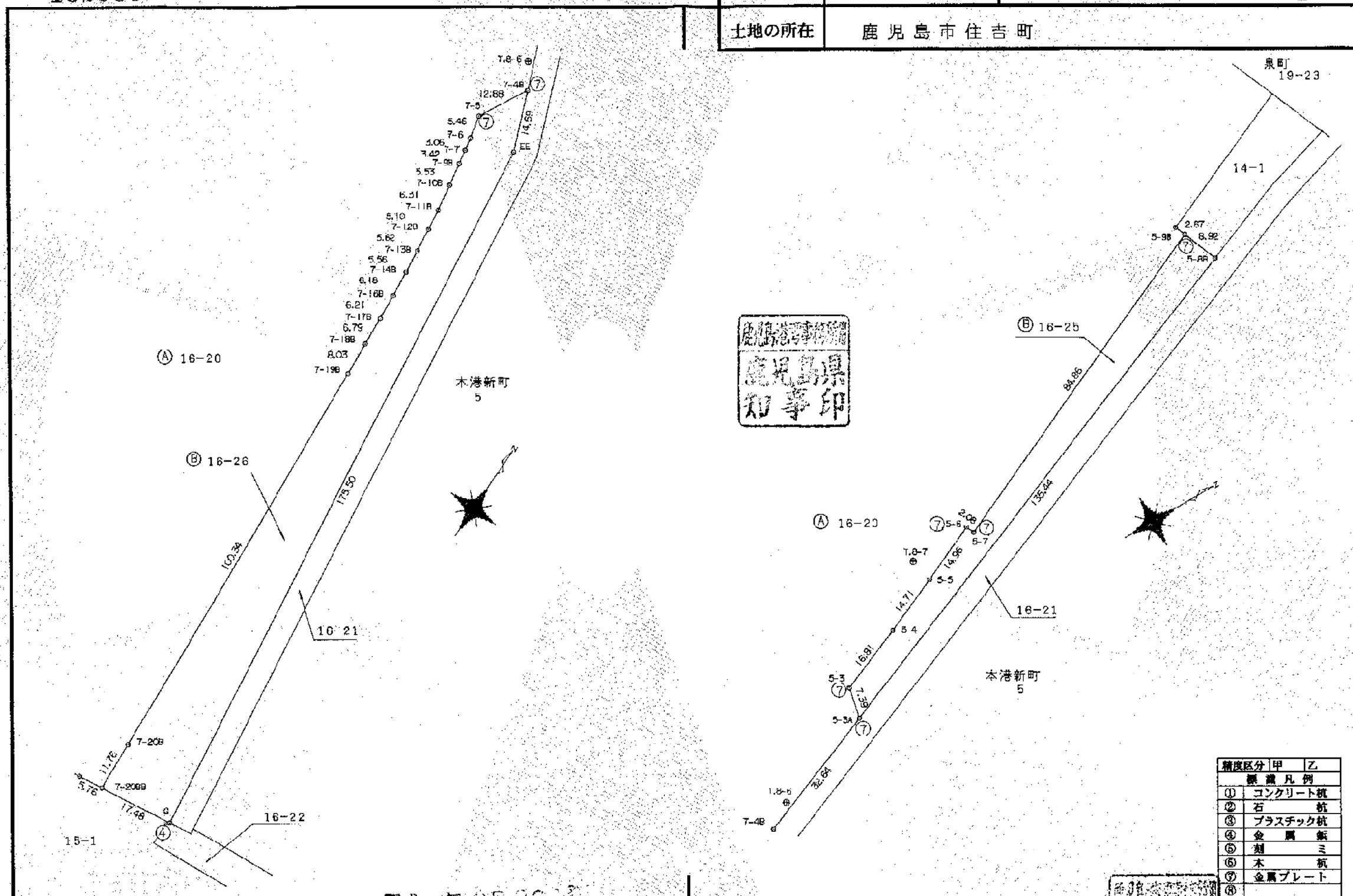

精度区分	甲	乙
①	コンクリート杭	
②	石杭	
③	プラスチック杭	
④	金属板	
⑤	刻ミ	
⑥	木杭	
⑦	金属プレート	
⑧		

作製者 鹿児島市真砂本町45番9号  
土地家屋調査士 川村幸男 (平成14年3月6日作製)

申請人 鹿児島県知事 須賀龍郎 縮尺 1/1000

登記年月日：平成14年3月26日

これは図面に記録されている内容を証明した書面である。  
令和5年8月14日 鹿児島地方務局

登記官

大場克代



132040

前16-20 後・新

地番 16-25, -26, -20

地積測量図 (3/3)

土地の所在 鹿児島市住吉町

平  
14  
・  
3  
・  
26

引照点一覧表

測点名	X座標	Y座標	方向角	距離	夾角
T.8-6	-156496.519	-41273.583			
T.8-7	-156442.639	-41307.033	328-10-01	63.41	
S-3	-156470.427	-41289.147	329-11-01	30.38	1-01-00
S-3A	-156471.935	-41281.909	341-17-24	25.95	13-07-23
T-4B	-156502.227	-41269.731	148-19-13	8.88	177-49-12
T-5	-156513.068	-41276.057	186-03-45	17.27	218-43-44

測点名	X座標	Y座標	方向角	距離	夾角
T.8-7	-156442.639	-41307.033			
T.8-6	-156496.519	-41273.583	148-10-01	63.41	
S-6	-156427.803	-41307.698	357-26-01	14.85	209-16-00
S-7	-156426.946	-41305.799	4-29-46	15.74	216-19-45
S-9B	-156349.595	-41340.710	340-06-09	98.95	191-56-08
S-8B	-156346.266	-41332.420	346-14-14	99.66	197-04-13

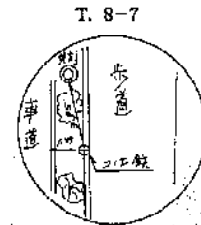

地番 ①16-25

測点名	X座標	Y座標	Y <sub>n-1</sub> -Y <sub>n</sub>	X <sub>n</sub> -(Y <sub>n-1</sub> -Y <sub>n</sub> )
S-9B	-156349.595	-41340.710	-26.630	4163589.714850
S-8B	-156346.266	-41332.420	58.801	-9193316.787066
S-3A	-156471.935	-41281.909	43.282	-6772418.290670
S-3	-156470.427	-41289.147	-13.648	2135508.387696
S-4	-156454.886	-41295.557	-12.364	1934408.219504
S-5	-156441.429	-41301.511	-12.141	1899855.389489
S-6	-156427.803	-41307.698	-4.288	670767.419264
S-7	-156426.946	-41305.799	-33.012	5163986.341352
倍面積				1855.385419
面積				927.6927095
地積				927.69㎡

地番 ②16-26

測点名	X座標	Y座標	Y <sub>n-1</sub> -Y <sub>n</sub>	X <sub>n</sub> -(Y <sub>n-1</sub> -Y <sub>n</sub> )
T-5	-156613.658	-41275.657	4.719	-738587.998292
T-4B	-156502.227	-41269.731	11.407	-1786220.903389
EE	-156515.861	-41264.350	27.642	-4826411.429762
G	-156689.960	-41242.089	4.815	-754462.157400
T-20BB	-156692.185	-41259.435	-18.105	2836912.009425
T-20B	-156680.444	-41260.194	-7.219	1131076.125236
T-19B	-156580.308	-41266.654	-7.040	1102325.368320
T-18B	-156572.296	-41267.234	-1.133	177396.411368
T-17B	-156565.527	-41267.787	-1.127	176449.348929
T-16B	-156559.338	-41268.361	-1.209	189280.239542
T-14B	-156553.188	-41268.996	-1.271	198979.101948
T-13B	-156547.660	-41269.632	-1.348	211026.245680
T-12B	-156542.078	-41270.344	-1.437	224950.966086
T-11B	-156537.027	-41271.069	-1.772	273983.611844
T-10B	-156530.798	-41272.116	-2.085	326366.713830
T-9B	-156525.301	-41273.134	-1.697	265623.537517
T-7	-156522.000	-41272.813	-1.296	202852.512000
T-6	-156518.999	-41274.450	-1.844	288621.034156
倍面積				4560.736238
面積				2280.3681190
地積				2280.36㎡

地番 ③16-20

公簿	12726
合計面積	3208.0608285
残地	9517.9391715
地積	9517.93㎡

積層区分	甲	乙
①	コンクリート積	
②	石積	
③	プラスチック積	
④	金属積	
⑤	瓦積	
⑥	木積	
⑦	金属プレート	
⑧		

平成14年3月26日登記

作製者 鹿児島市真砂本町45番9号  
土地家屋調査士 川村幸男 (平成14年3月6日作製)

申請人 鹿児島県知事 須賀龍郎

縮尺 1/



登記年月日：平成14年3月26日

これは図面に記録されている内容を証明した書面である。  
令和5年8月14日 鹿児島地方務局

登記官

大場克代

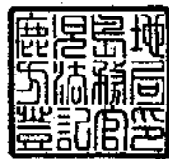

133269

昭・申年3月26日登記

前 19-24 後・新

地番	19-25, 19-24
土地の所在	鹿児島市泉町

地積測量図

測点名	X座標	Y座標	Y <sub>n+1</sub> -Y <sub>n-1</sub>	X <sub>n</sub> (Y <sub>n+1</sub> -Y <sub>n-1</sub> )
Y018A	-156184.042	-41387.293	-34.829	5439733.998818
Y017A	-156184.282	-41381.836	7.307	-1141138.546574
7-2.28	-156189.987	-41379.986	39.886	-6229793.821482
K41	-156308.184	-41341.950	34.454	-5385442.171536
DD	-156309.714	-41345.632	-5.057	790458.223698
CC1	-156310.344	-41347.007	-41.761	6527676.175784
管面積				1393.956708
加積				696.9783540
地積				696.97㎡

地番	19-24
公積	799
合積面積	696.9783540
残地	102.0216469
地積	102.02㎡

測点名	X座標	Y座標	方向角	距離	夾角
T.8	-156208.417	-41400.416			
T.9	-156276.807	-41381.605	165-02-17	72.86	
Y017A	-156184.282	-41381.836	40-00-36	28.89	234-58-19
Y018A	-156184.042	-41387.293	30-23-30	25.93	225-21-14
7-2.28	-156189.987	-41379.986	51-11-36	26.21	246-09-30

測点名	X座標	Y座標	方向角	距離	夾角
T.9	-156276.807	-41381.605			
T.8	-156208.417	-41400.416	345-02-17	72.86	
K41	-156308.184	-41341.950	128-21-10	50.56	143-18-53
CC1	-156310.344	-41347.007	134-06-28	48.18	149-04-12

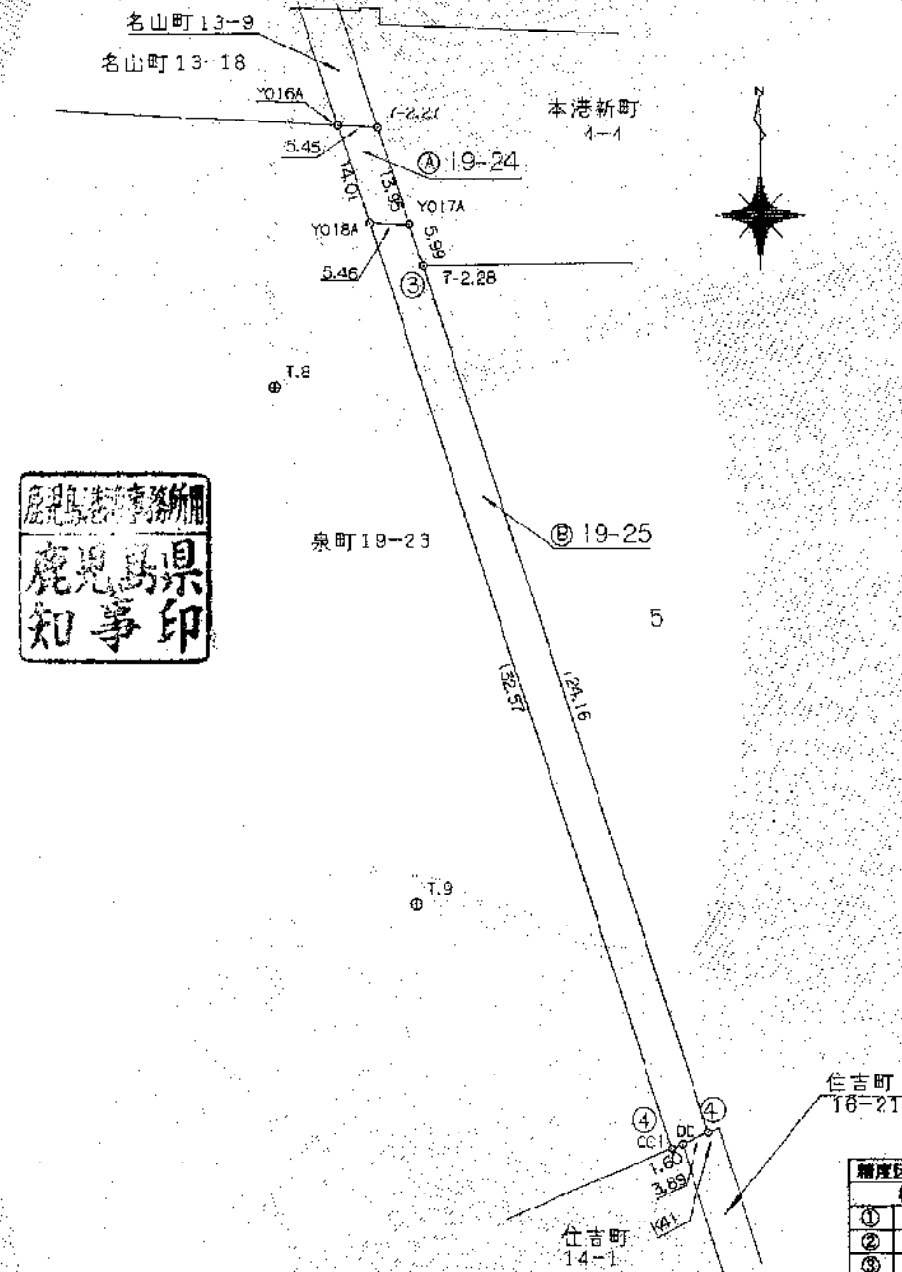
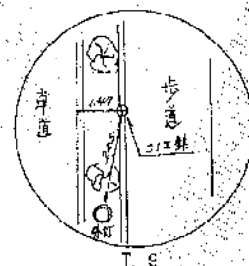
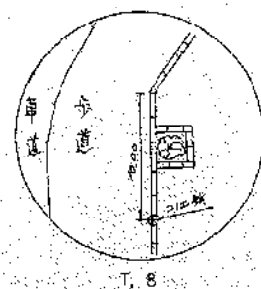

精度区分	甲	乙
①	コンクリート杭	
②	石杭	
③	プラスチック杭	
④	金属板	
⑤	銅ミ	
⑥	木杭	
⑦	金属プレート	
⑧		

平成14年3月26日登記

作製者 鹿児島市真砂本町45番9号 土地家屋調査士 川村幸男 (平成14年3月6日作製)

申請人 鹿児島県知事 須賀龍郎 知事印

縮尺 1/1000

登記年月日：平成14年3月26日

133270 昭平14年3月26日登記

前 19-23 後・新 地積測量図

地番 19-26, 19-23  
土地の所在 鹿兒島市泉町

測点名	X座標	Y座標	Y <sub>n+1</sub> -Y <sub>n-1</sub>	X <sub>n</sub> (Y <sub>n+1</sub> -Y <sub>n-1</sub> )
5-10	-156194.455	-41401.447	2.460	-384236.359300
5-18	-156183.718	-41394.653	14.154	-2210624.344572
Y018A	-156184.042	-41387.293	47.646	-7441544.865132
CC1	-156310.344	-41347.007	30.726	-4802791.629744
5-9A	-156314.427	-41356.567	-14.674	2293757.901798
5-9	-156303.080	-41361.681	-16.225	2536017.473000
5-10	-156276.242	-41372.792	-18.622	2910213.423524
5-11	-156259.697	-41380.393	-11.983	1872463.949151
5-12	-156247.692	-41384.775	-7.868	1229356.840656
5-13	-156238.083	-41388.171	-7.097	1105821.675051
5-14	-156226.870	-41391.872	-8.942	1396980.675540
5-15	-156209.739	-41397.113	-9.575	1495708.250925
併面積				4116.985892
面積				2058.4929485
地積				2058.49 m <sup>2</sup>

地番	面積
19-23	5529
合計面積	2058.4929485
残地	3570.5070515
地積	3570.50 m <sup>2</sup>

測点名	X座標	Y座標	方向角	距離	夾角
T.8	-156206.417	-41400.415			
T.9	-156276.807	-41381.605	165-03-17	72.86	
Y018A	-156184.042	-41387.293	30-23-30	25.93	225-21-14
5-18	-156183.718	-41394.653	14-14-45	23.41	209-12-28
5-16	-156194.455	-41401.447	355-04-26	12.00	150-02-09

測点名	X座標	Y座標	方向角	距離	夾角
T.9	-156276.807	-41381.605			
T.8	-156206.417	-41400.415	345-02-17	72.86	
CC1	-156310.344	-41347.007	134-06-28	48.18	149-04-12
5-9A	-156314.427	-41356.567	146-21-15	45.19	181-18-59

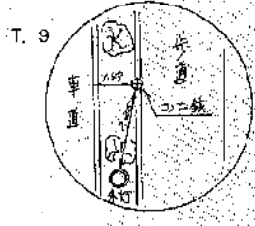
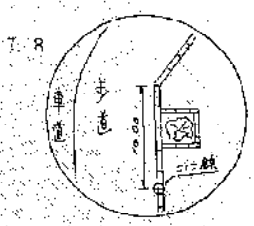
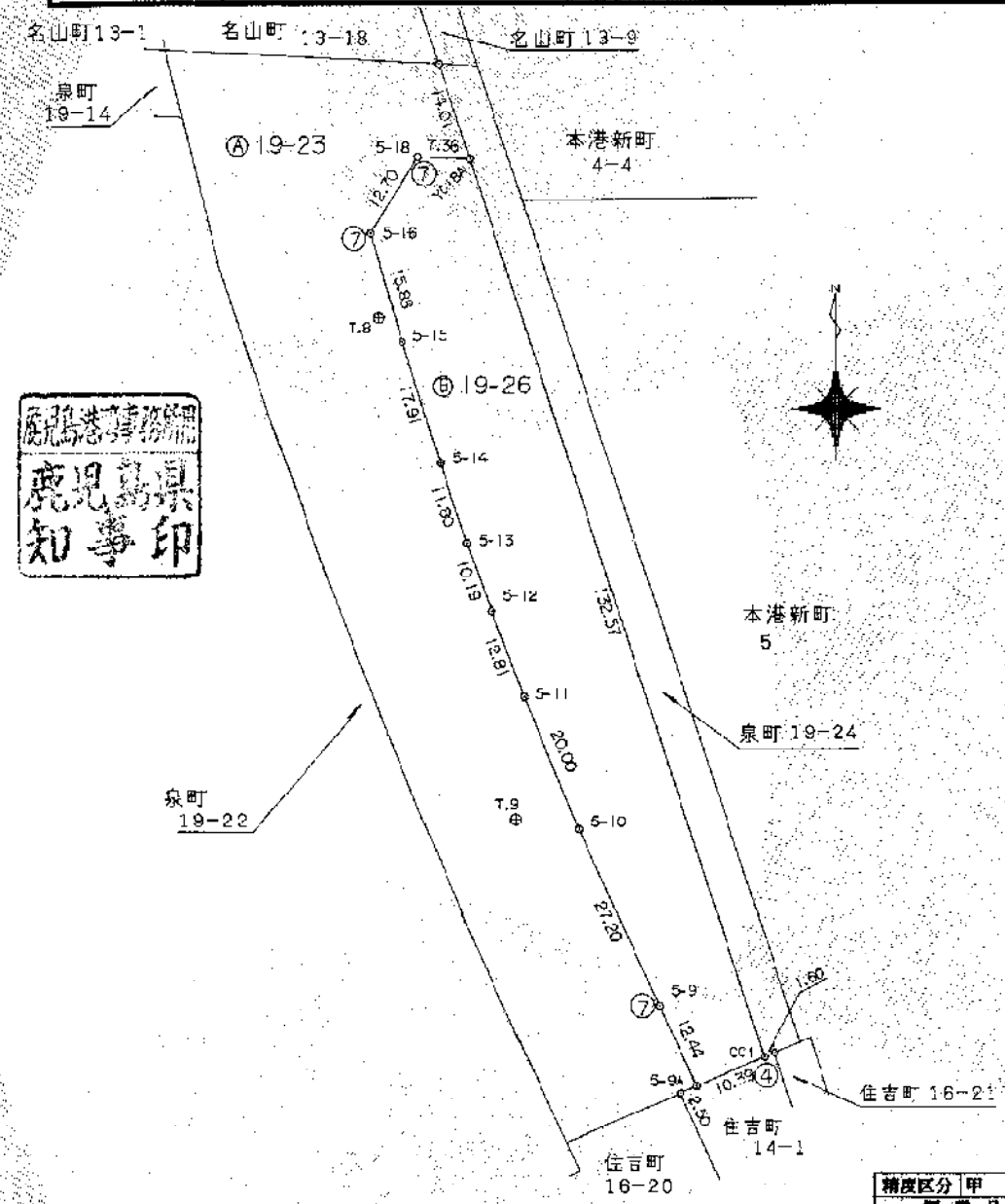

精度区分	甲	乙
①	コンクリート杭	
②	石杭	
③	プラスチック杭	
④	金属板	
⑤	刺ミ	
⑥	木杭	
⑦	金属プレート	

作製者 鹿兒島市美砂本町45番9号 土地家屋調査士 川村幸男 (平成14年3月6日作製)

申請人 鹿兒島県知事 須賀龍郎

縮尺 1/1000

これは図面に記録されている内容を証明した書面である。  
令和5年8月14日 鹿兒島地方務局

登記官

大場克代

