

平成29年度

市町村財政状況



平成31年3月

鹿児島県総務部市町村課

鹿児島県市町村現況図

(平成30年3月31日現在)

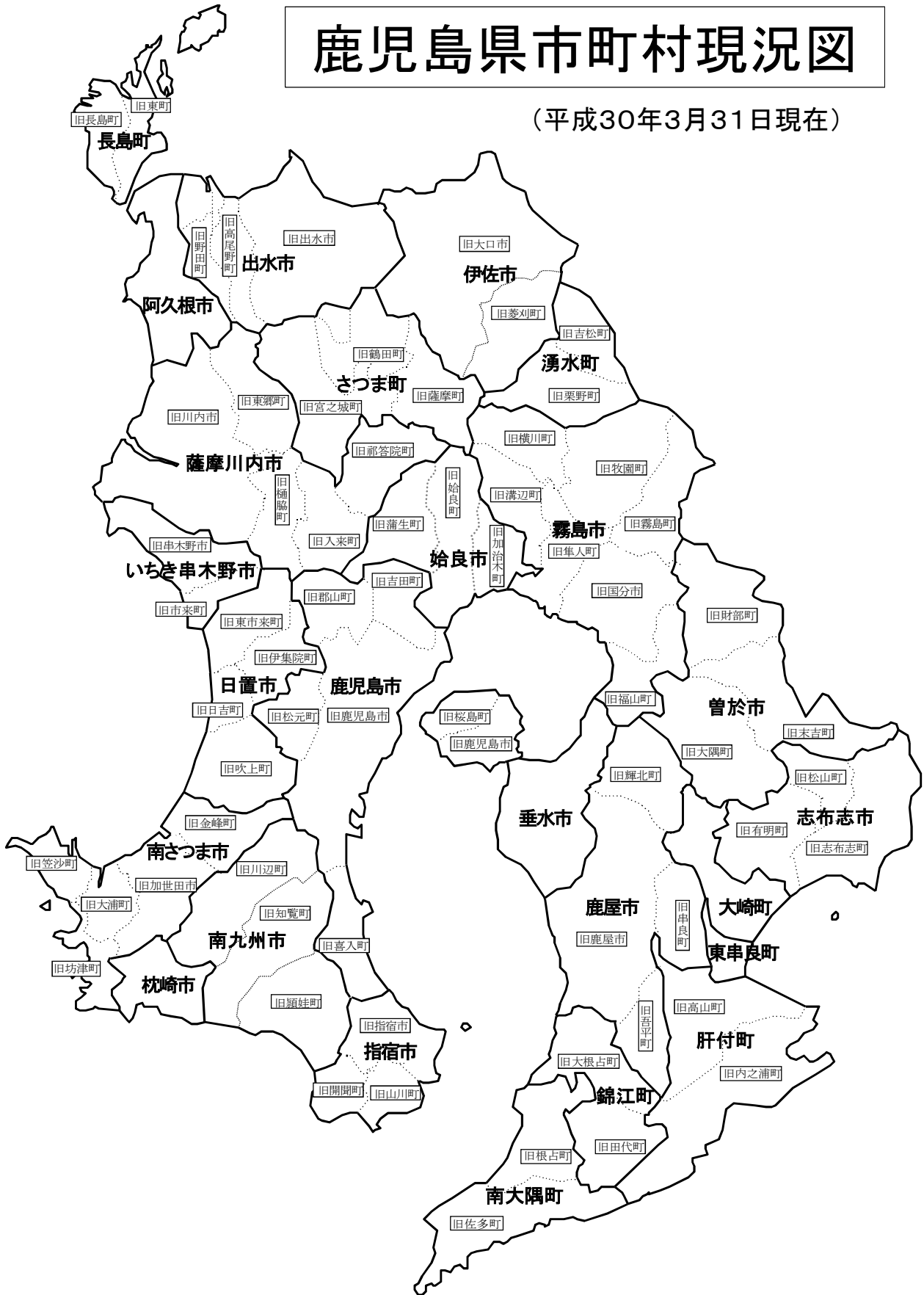

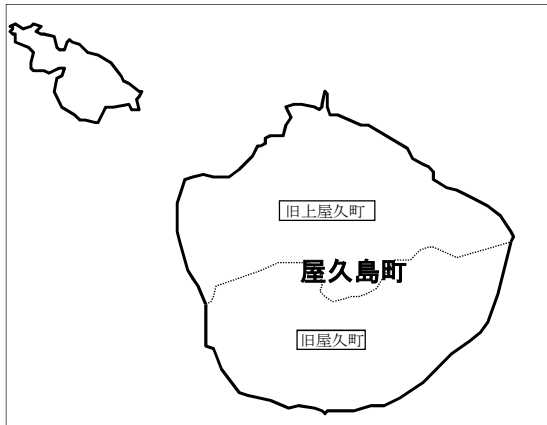

はじめに

平成29年度の県内市町村（43団体）の普通会計決算は、歳入・歳出ともに5年連続で増加となっており、歳入総額は過去最大、歳出総額は平成11年度に次ぎ2番目の規模となっています。決算収支では、実質収支が全団体において黒字となる一方で、実質単年度収支（市町村計）は2年連続で赤字となりました。

積立金現在高は引き続き増加しているものの、地方債残高は依然として歳出決算規模を上回っており、実質公債費比率は全国の市町村に比べ、高い水準で推移しています。

歳入では、地方税の増加等により自主財源の歳入に占める割合が増加したものの、依存財源である地方交付税の減少は大きく、歳出では、扶助費が増加する傾向にあります。

「地方公共団体の財政の健全化に関する法律」に基づく健全化判断比率については、早期健全化基準以上の団体はなかったものの、43団体中26団体で経常収支比率が90%を超えるなど、依然として硬直的な財政状況にあります。

このような中、県内市町村においては、事務事業の見直しや事業の重点的实施による財政健全化に向けた取組が進められていますが、少子高齢化・人口減少の進行、公共施設の老朽化対策の実施や合併市町の交付税算定特例措置の段階的縮減などにより、今後も市町村の財政運営は厳しさを増すことが懸念されます。

市町村においては、引き続き、税収等の歳入の確保、必要性の高い施策・事業の選択や経費全般にわたる節減・合理化等の歳出の削減、計画的な地方債管理などを行うとともに、地方公会計の活用等による財政の「見える化」、地方公営企業の経営戦略の策定など財政マネジメントの強化により持続可能な行財政構造を構築し、地方創生の推進、防災・減災対策、公共施設等の適正管理などの課題に取り組む必要があります。

この冊子は、平成29年度における市町村の決算の状況、健全化判断比率及び資金不足比率のほか、公共施設の状況を取りまとめたものです。

この冊子が市町村財政の把握と計画的な財政運営の一助として活用いただければ幸いです。

平成31年3月

鹿児島県総務部市町村課長 房村 正博

資料の見方

1 資料の内容

この資料は「平成29年度地方財政状況調査」，「平成29年度地方公営企業決算状況調査」，「平成29年度決算に基づく健全化判断比率・資金不足比率」及び「平成29年度市町村公共施設状況調査」を基礎として分析編集したものであり，「第1 普通会計決算の概要（市町村及び一部事務組合等）」，「第2 事業会計決算の概要」，「第3 健全化判断比率及び資金不足比率」，「第4 地方公営企業会計決算の概要」及び「第5 公共施設の状況」から構成されている。

2 調査期日

- (1) 普通会計 平成30年5月31日現在（平成29年度出納閉鎖日）
- (2) 事業会計 ”
- (3) 公営企業会計 平成30年3月31日現在
（ただし，地方公営企業法非適用の会計は平成30年5月31日現在）
- (4) 公共施設状況 平成29年3月31日現在
（ただし，道路については平成30年4月1日，福祉施設については平成29年10月1日現在）

3 調査団体

平成30年3月31日現在における市町村，一部事務組合，広域連合及び企業団
（なお，「一部事務組合等」は一部事務組合及び広域連合をいう。）

4 会計の区分

地方公共団体の会計には，一般会計のほかに多くの特別会計があり，これらの会計は各団体とも同一の基準で区分されていないので，この資料における会計の区分は次のとおりとする。

(1) 普通会計

普通会計とは，公営事業会計以外の会計を総合して一つの会計としてまとめたものをいう。したがって，一般会計の中で，公営事業会計に係る全部又は一部の収支を経理している場合においては，これに係る一切の収支は普通会計から分別して，公営事業会計中の該当会計において経理されたものとして取り扱っている。

(2) 公営事業会計

ア 公営企業会計

公営企業会計とは，地方財政法施行令第46条に掲げる事業及び当該事業以外で地方公営企業法の全部又は一部を適用している事業に係る会計をいう。

イ 事業会計

事業会計とは，国民健康保険事業会計（直診勘定に係る病床数20床以上の病院を除く。），後期高齢者医療事業会計，介護保険事業会計，農業共済事業会計及び交通災害共済事業会計をいう。

5 主な用語の意義等

(1) 実質収支

当該年度に属すべき収入と支出との実質的な差額をみるもので、形式収支から翌年度に繰り越すべき財源を控除した額。

通常、地方公共団体が黒字か赤字かを判断する場合は、実質収支により判断する。

$$* \text{ 実質収支} = (\text{歳入総額} - \text{歳出総額}) - \text{翌年度へ繰越すべき財源}$$

(2) 単年度収支

実質収支は前年度以前からの収支の累積であるため、その影響を控除した単年度の収支のこと。

$$* \text{ 単年度収支} = \text{当該年度の実質収支} - \text{前年度の実質収支}$$

(3) 実質単年度収支

単年度収支から実質的な黒字要素（積立金、繰上償還金）や赤字要素（積立金取崩し額）を加減したもので、当該年度における実質的な収支を把握するための指標。

$$* \text{ 実質単年度収支} = \text{単年度収支} + \text{積立金} + \text{繰上償還金} - \text{積立金取崩し額}$$

※ここで「積立金」とは財政調整基金、「繰上償還金」とは地方債の繰上償還額をいう。

(4) 財政力指数

地方公共団体の財政力を示す指数で、基準財政収入額を基準財政需要額で除して得た数値の過去3か年の平均値。財政力指数が高いほど、普通交付税算定上の留保財源が大きいことになり、財源に余裕があるといえる。

$$* \text{ 財政力指数} = \frac{\text{基準財政収入額}}{\text{基準財政需要額}} \quad (\text{3か年の単純平均})$$

(5) 実質収支比率

実質収支の標準財政規模（臨時財政対策債発行可能額を含む。）に対する割合。実質収支比率が正数の場合は実質収支の黒字、負数の場合は赤字を示す。

$$* \text{ 実質収支比率} = \frac{\text{実質収支額}}{\text{標準財政規模}}$$

(6) 標準財政規模

地方公共団体の標準的な状態で通常収入されるであろう經常的一般財源の規模を示すもので、標準税収入額等に普通交付税等を加算した額。

$$* \text{ 標準財政規模} = \text{標準税収入額等} + \text{普通交付税} + \text{臨時財政対策債発行可能額}$$

(7) 実質赤字比率

$$* \text{ 実質赤字比率} = \frac{\text{一般会計等の実質赤字額}}{\text{標準財政規模}}$$

- ・一般会計等の実質赤字額：一般会計及び特別会計のうち普通会計に相当する会計における実質赤字の額
- ・実質赤字の額 = 繰上充用額 + (支払繰延額 + 事業繰越額)

(8) 連結実質赤字比率

$$* \text{ 連結実質赤字比率} = \frac{\text{連結実質赤字額}}{\text{標準財政規模}}$$

- ・連結実質赤字額：イとロの合計額がハとニの合計額を超える場合の当該超える額
 - イ 一般会計及び公営企業（地方公営企業法適用企業・非適用企業）以外の特別会計のうち、実質赤字を生じた会計の実質赤字の合計額
 - ロ 公営企業の特別会計のうち、資金の不足額を生じた会計の資金の不足額の合計額
 - ハ 一般会計及び公営企業以外の特別会計のうち、実質黒字を生じた会計の実質黒字の合計額
 - ニ 公営企業の特別会計のうち、資金の剰余額を生じた会計の剰余額の合計額

(9) 実質公債費比率

地方公共団体における公債費及び公債費に準じるものによる財政負担の度合いを判断する指標として、起債に協議を要する団体と許可を要する団体の判定に用いられるもの。

また、地方公共団体の財政の健全化に関する法律において、健全化判断比率の一つとして位置付けられており、早期健全化基準は25%、財政再生基準は35%とされている。

$$* \text{ 実質公債費比率} = \frac{(\text{地方債の元利償還金} + \text{準元利償還金}) - (\text{特定財源} + \text{元利償還金} \cdot \text{準元利償還金に係る基準財政需要額算入額})}{\text{標準財政規模} - (\text{元利償還金} \cdot \text{準元利償還金に係る基準財政需要額算入額})}$$

(3か年平均)

- ・準元利償還金：次のイからホまでの合計額
 - イ 満期一括償還地方債について、償還期間を30年とする元金均等年賦償還とした場合における1年当たりの元金償還金相当額
 - ロ 一般会計等から一般会計等以外の特別会計への繰出金のうち、公営企業債の償還の財源に充てたと認められるもの
 - ハ 組合・地方開発事業団（組合等）への負担金・補助金のうち、組合等が起こした地方債の償還の財源に充てたと認められるもの
 - ニ 債務負担行為に基づく支出のうち公債費に準ずるもの
 - ホ 一時借入金の利子

(10) 将来負担比率

$$* \text{ 将来負担比率} = \frac{\text{将来負担額} - (\text{充当可能基金額} + \text{特定財源見込額} + \text{地方債現在高等に係る基準財政需要額算入見込額})}{\text{標準財政規模} - (\text{元利償還金} \cdot \text{準元利償還金に係る基準財政需要額算入額})}$$

- ・ 将来負担額：イからヌまでの合計額
 - イ 一般会計等の当該年度の前年度末における地方債現在高
 - ロ 債務負担行為に基づく支出予定額（地方財政法第5条各号の経費に係るもの）
 - ハ 一般会計等以外の会計の地方債の元金償還に充てる一般会計等からの繰入見込額
 - ニ 当該団体が加入する組合等の地方債の元金償還に充てる当該団体からの負担等見込額
 - ホ 退職手当支給予定額（全職員に対する期末要支給額）のうち、一般会計等の負担見込額
 - ヘ 地方公共団体が設立した一定の法人（設立法人）の負債の額のうち、当該設立法人の財務・経営状況を勘案した一般会計等の負担見込額
 - ト 当該団体が受益権を有する信託の負債の額のうち、当該信託に係る信託財産の状況を勘案した一般会計等の負担見込額
 - チ 設立法人以外の者のために負担している債務の額及び当該年度の前年度に当該年度の前年度内に償還すべきものとして当該団体の一般会計等から設立法人以外の者に対して貸付けを行った貸付金の額のうち、当該設立法人以外の者の財務・経営状況を勘案した一般会計等の負担見込額
 - リ 連結実質赤字額
 - ヌ 組合等の連結実質赤字額相当額のうち一般会計等の負担見込額
- ・ 充当可能基金額：イからチまでの償還額等に充てることのできる地方自治法第241条の基金

(11) 資金不足比率

$$* \text{ 資金不足比率} = \frac{\text{資金の不足額}}{\text{事業の規模}}$$

- ・ 資金の不足額：
 - 資金の不足額（法適用企業）＝（流動負債＋建設改良費等以外の経費の財源に充てるために起こした地方債の現在高－流動資産）－解消可能資金不足額
 - 資金の不足額（法非適用企業）＝（繰上充用額＋事業繰越額等＋建設改良費等以外の経費の財源に充てるために起こした地方債の現在高）－解消可能資金不足額
- ※解消可能資金不足額：事業の性質上、事業開始後の一定期間構造的に生じる資金の不足額がある場合において、資金の不足額から控除する一定の額
- ※宅地造成事業を行う公営企業については、販売用土地に係る流動資産の算定等に関する特例がある。
- ・ 事業の規模：
 - 事業の規模（法適用企業）＝営業収益の額－受託工事収益の額
 - 事業の規模（法非適用企業）＝営業収益に相当する収入の額－受託工事収益に相当する収入の額
- ※指定管理者制度（利用料金制）を導入している公営企業については、営業収益の額に関する特例がある。
- ※宅地造成事業のみを行う公営企業の事業の規模については、「事業経営のための財源規模」（調達した資金規模）を示す資本及び負債の合計額とする。

(12) 経常収支比率

地方公共団体の財政構造の弾力性を判断するための指標で、人件費、扶助費、公債費のように毎年度経常的に支出される経費（経常的経費）に充当された一般財源の額が、地方税、普通交付税を中心とする毎年度経常的に収入される一般財源（経常一般財源）、減収補填債特例分及び臨時財政対策債の合計額に占める割合。

この指標は経常的経費に経常一般財源収入がどの程度充当されているかを見るものであり、比率が高いほど財政構造の硬直化が進んでいることを表す。

$$* \text{ 経常収支比率} = \frac{\text{経常的経費充当一般財源}}{\text{経常一般財源} + \text{減収補填債特例分} + \text{臨時財政対策債}}$$

(13) 一般財源

地方税、地方譲与税、地方特例交付金及び地方交付税の合計額。

なお、これらのほか市町村においては、都道府県から市町村が交付を受ける利子割交付金、配当割交付金、株式等譲渡所得割交付金、地方消費税交付金、ゴルフ場利用税交付金及び自動車取得税交付金を加算した額をいう。

(14) 一般財源等

一般財源のほか、一般財源と同様に財源の用途が特定されず、どのような経費にも使用できる財源を合わせたもの。目的が特定されていない寄附金や売却目的が具体的事業に特定されない財産収入等のほか、臨時財政対策債等が含まれる。

(15) 類型別財政指数表

本県市町村の平成29年度決算額の数値を次により指数化したものである。

ア 類型の設定は平成27年国勢調査人口を基に、総務省分類基準により定めた。

イ 人口1人当たり平均額は、平成29年1月1日現在の住民基本台帳人口によった。

(16) 各項目についての計算は、表示単位未満を四捨五入したものである。したがって、その内訳は合計と一致しない場合がある。

(17) 「財政力指数」に係る市計、町村計、県計の数値は単純平均であり、「実質収支比率」、「実質公債費比率」、「自主財源比率」、「一般財源比率」、「地方税徴収率」、「国県支出金比率」及び「経常収支比率」に係る市計、町村計、県計の数値は加重平均である。

6 本書利用による財政分析方法等の概要

市町村の財政運営は、その団体に係る諸条件及び運営方法等により、極めて多様である。そのため、財政状況の分析に当たっては、類似団体との比較が一つの手法として用いられている。

それぞれの団体が財政の健全性を確保していくためには、収支の均衡、健全な財政構造の維持及び行政水準の確保・向上が充足され、計画的かつ安定的な財政運営が行われているかを、長期的な観点から検証することが必要である。

(1) 歳入の検討

歳入については、その安定性と弾力性の検討が必要である。

ア 歳入の安定性

歳入の安定性が高い状態とは、経常的収入の歳入総額に占める割合が比較的高く、かつ、当該歳入が行政需要に対応して安定した伸長を示している状態をいう。

したがって、この安定性を検討するには、歳入総額を経常的収入と臨時的収入に分類し、その比率を類型別財政指数表の数値と比較するとともに、経常一般財源が標準財政規模の増加に対応して増加しているかを検討する必要がある。

イ 歳入の弾力性

歳入の弾力性が高い状態とは、一般財源の歳入総額に占める割合が比較的高く、かつ、歳入構造が行政需要の増大による財政状況の変動に対応できる状態にあることをいう。

したがって、この弾力性を検討するには、一般財源の歳入総額に占める割合を類型別財政指数表の数値と比較するとともに、経常一般財源の標準財政規模に対する比率（経常一般財源比率）が高いかどうかを検討する必要がある。

(2) 歳出の検討

歳出の弾力性については、経常的経費充当一般財源の経常一般財源等に対する割合（経常収支比率）が低いほど弾力性が高いといえることができる。また、経常的経費充当一般財源が少ないほど財政構造の弾力性が高いといえることができる。さらに、人件費、扶助費、公債費等の義務的経費に充当されている一般財源の構成状況を比較検討すべきである。

なお、経常収支比率は普通交付税の事業費補正等、投資追従の需要額算入による影響が大きいと考えられており、経常収支比率の単年度のみの好転をもって財政構造が改善したと評価することはできないとされる。

指数表作成に用いた

(単位:人)

中核市・都市			
類型	団体名	平成27年 国勢調査 人 口	住民基本 台帳人口 (H30.1.1)
中	鹿児島市	599,814	605,506
	中核市計(1)	599,814	605,506
Ⅲ	鹿屋市	103,608	104,381
	霧島市	125,857	126,368
	計(2)	229,465	230,749
	1団体平均	114,733	115,375
Ⅱ	出水市	53,758	54,176
	薩摩川内市	96,076	96,206
	始良市	75,173	77,033
	計(3)	225,007	227,415
	1団体平均	75,002	75,805
Ⅰ	枕崎市	22,046	21,807
	阿久根市	21,198	21,065
	指宿市	41,831	41,631
	西之表市	15,967	15,681
	垂水市	15,520	15,201
	日置市	49,249	49,305
	曾於市	36,557	37,010
	いちき串木野市	29,282	28,485
	南さつま市	35,439	34,947
	志布志市	31,479	32,021
	奄美市	43,156	43,770
	南九州市	36,352	35,954
	伊佐市	26,810	26,537
	計(13)	404,886	403,414
	1団体平均	31,145	31,032
	都市計(18)	859,358	861,578

類型別団体内訳表

(単位:人)

町 村			
類型	団体名	平成27年 国勢調査 人 口	住民基本 台帳人口 (H30.1.1)
V	さ つ ま 町	22,400	21,815
IV	肝 付 町	15,664	15,774
III	長 島 町	10,431	10,629
	湧 水 町	10,327	9,647
	大 崎 町	13,241	13,419
	屋 久 島 町	12,913	12,792
	徳 之 島 町	11,160	11,045
	計 (5)	58,072	57,532
	1団体平均	11,614	11,506
II	東 串 良 町	6,530	6,717
	錦 江 町	7,923	7,802
	南 大 隅 町	7,542	7,526
	中 種 子 町	8,135	8,121
	南 種 子 町	5,745	5,770
	瀬 戸 内 町	9,042	9,009
	龍 郷 町	5,806	6,043
	喜 界 町	7,212	7,242
	天 城 町	5,975	6,117
	伊 仙 町	6,362	6,838
	和 泊 町	6,783	6,731
	知 名 町	6,213	6,076
	与 論 町	5,186	5,299
	計 (13)	88,454	89,291
	1団体平均	6,804	6,869
I	三 島 村	407	384
	十 島 村	756	709
	大 和 村	1,530	1,524
	宇 検 村	1,722	1,775
	計 (4)	4,415	4,392
	1団体平均	1,104	1,098
町村計(24)		189,005	188,804
県 計(43)		1,648,177	1,655,888

団体別類型一覽表（平成

団体名	類型	団体名	類型
<中核市>		出水郡	
鹿児島市	中	長島町	Ⅲ-0
<都市>		始良郡	
鹿屋市	Ⅲ-1	湧水町	Ⅲ-1
枕崎市	I-1	曾於郡	
阿久根市	I-1	大崎町	Ⅲ-0
出水市	Ⅱ-1	肝属郡	
指宿市	I-1	東串良町	Ⅱ-0
西之表市	I-1	錦江町	Ⅱ-0
垂水市	I-1	南大隅町	Ⅱ-0
薩摩川内市	Ⅱ-2	肝付町	Ⅳ-2
日置市	I-3	熊毛郡	
曾於市	I-1	中種子町	Ⅱ-0
霧島市	Ⅲ-3	南種子町	Ⅱ-0
いちき串木野市	I-3	屋久島町	Ⅲ-2
南さつま市	I-1	大島郡	
志布志市	I-1	大和村	I-2
奄美市	I-3	宇検村	I-0
南九州市	I-0	瀬戸内町	Ⅱ-2
伊佐市	I-1	龍郷町	Ⅱ-2
始良市	Ⅱ-3	喜界町	Ⅱ-0
<町村>		徳之島町	Ⅲ-2
鹿児島郡		天城町	Ⅱ-0
三島村	I-2	伊仙町	Ⅱ-0
十島村	I-0	和泊町	Ⅱ-0
薩摩郡		知名町	Ⅱ-0
さつま町	V-1	与論町	Ⅱ-0

27年国勢調査人口による)

類型別団体数は次表のとおりである。

<中核市(1類型)>…1団体

<都 市>…18団体

人口		産業構造		2次, 3次 90%未満		計
		2次, 3次 90%以上		2次, 3次 90%未満		
		3次65%以上	3次65%未満	3次55%以上	3次55%未満	
類型		3	2	1	0	
50,000人未満	I	3		9	1	13
50,000～100,000	II	1	1	1		3
100,000～150,000	III	1		1		2
計		5	1	11	1	18

<町 村>…24団体

人口		産業構造		2次, 3次 80%未満	計
		2次, 3次 80%以上			
		3次60%以上	3次60%未満		
類型		2	1	0	
5,000人未満	I	2		2	4
5,000～10,000	II	2		11	13
10,000～15,000	III	2	1	2	5
15,000～20,000	IV	1			1
20,000人以上	V		1		1
計		7	2	15	24

目 次

第1	普通会計決算の概要	
1	地方公共団体の数及び人口	1
2	市町村普通会計決算の概要	1
(1)	決算規模	1
(2)	決算収支	1
ア	形式収支及び実質収支	1
イ	単年度収支	1
ウ	実質単年度収支	4
(3)	財政構造	4
ア	歳入	4
イ	歳出	5
(4)	将来にわたる財政運営の状況	10
ア	将来にわたる財政負担	10
イ	積立金	11
(5)	附表	12
	[普通会計決算資料]	
第1表	決算収支の推移	49
第2表	市町村税の徴収実績	50
第3表	地方債現在高の現況	52
第4表	歳入規模の推移	54
第5表	歳入構成比の推移	54
第6表	歳出規模の推移(目的別)	56
第7表	歳出構成比の推移(目的別)	56
第8表	歳出規模の推移(性質別)	58
第9表	歳出構成比の推移(性質別)	58
第10表	歳出(性質別)規模の推移	60
第11表	投資的経費の推移	62
第12表	財政力指数の状況	64
第13表	経常収支比率の状況	64
第14表	実質公債費比率の状況	65
第15表	市町村別財政関係主要指標	66
第16表	市町村別決算の状況	68
第17表	市町村別積立金及び地方債現在高の状況	70
第18表	市町村別主要指標	72
第19表	市町村別経常収支の状況	74
第20表	市町村別歳入決算額	76
第21表	市町村別歳出決算額(目的別)	88
第22表	市町村別歳出決算額(性質別)	98

第23表	目的別・性質別経費及び充当財源の状況	108
	県計, 県平均	108
	市計, 市平均	118
	町村計, 町村平均	128
第24表	普通建設事業の状況(県計, 市計, 町村計)	138
第25表	歳入歳出の状況	
(1)	合計(県計, 市計, 町村計)	144
(2)	1団体当たり平均(全市町村, 全市, 全町村)	147
(3)	類型別一団体当たり平均	150
(4)	人口1人当たり平均(全市町村, 全市, 全町村)	158
(5)	類型別人口1人当り平均	161
第26表	一部事務組合決算の状況(普通会計に属するもの)	
	(組合別)	170
	歳入内訳	172
	歳出内訳	174
第2	事業会計決算の概要	
1	事業会計実施団体数	177
2	事業会計決算の概要	177
	[事業会計決算資料]	
第1表	国民健康保険事業会計決算の状況	
(1)	事業勘定	180
(2)	直診勘定	194
第2表	農業共済事業会計決算の状況	200
第3表	交通災害共済事業会計決算の状況	202
第4表	後期高齢者医療事業会計決算の状況	204
第5表	介護保険事業会計決算の状況	208
第3	健全化判断比率及び資金不足比率	
1	健全化判断比率及び資金不足比率の概要	225
(1)	実質赤字比率	225
(2)	連結実質赤字比率	225
(3)	実質公債費比率	226
(4)	将来負担比率	226
	[健全化判断比率及び資金不足比率 資料]	
第1表	実質赤字比率	228
第2表	連結実質赤字比率	229
第3表	実質公債費比率	230
第4表	将来負担比率	231
第5表	資金不足比率	232

第4	地方公営企業会計決算の概要	
1	法適用公営企業会計決算の状況	233
(1)	事業数	233
(2)	職員数	233
(3)	決算規模	235
(4)	建設投資	236
(5)	企業債	237
(6)	他会計繰入金	239
(7)	収益的収支・資本的収支等	240
(8)	経営分析	244
	[法適用公営企業会計決算資料]	
	第1表 地方公営企業一覧表(法適用)	246
	第2表 収益的収支の状況(総括)	247
	第3表 事業種別収益的収支の状況	248
	第4表 資本的収支の状況及び貸借対照表	250
	第5表 事業種別・団体別収益的収支の状況	252
	第6表 事業種別・団体別資本的収支及び貸借対照表	264
	第7表 経営企業分析	278
	第8表 上水道料金改定の状況	283
2	法非適用公営企業会計決算の状況	284
(1)	事業数	284
(2)	決算規模	285
(3)	収益的収支	286
(4)	資本的収支	286
(5)	実質収支等	286
	[法非適用公営企業会計決算資料]	
	第1表 地方公営企業一覧表(法非適用)	288
	第2表 収益的収支・資本的収支の状況(総括)	289
	第3表 事業種別収益的収支・資本的収支の状況	290
	第4表 事業種別・団体別収益的収支・資本的収支の状況	292
第5	公共施設の状況	
	各表の見方	321
	公共施設の現況	329
	[公共施設の資料]	
	第1表 国勢調査	332
	第2表 市町村道	332
	第3表 公園	333
	第4表 公営住宅等	334
	第5表 農道林道	334

第6表	廃棄物処理施設	335
第7表	給水人口	335
第8表	下水道等	335
第9表	児童福祉施設	339
第10表	老人福祉施設	340
第11表	その他の施設	341
第12表	公有財産及び基金	345

第 1 普通会計決算の概要

1 地方公共団体の数及び人口

平成30年3月31日現在における地方公共団体の数は、19市、20町、4村、33一部事務組合等（普通会計に属するもの）である。

また、平成30年1月1日現在の住民基本台帳人口は、165万5,888人で、前年1月1日現在に比べ12,115人減少している。

地方公共団体の数及び人口

(単位：団体，人)

区 分	市	町	村	一部事務 組 合 等	住民基本台帳 登 録 人 口	国勢調査人口
平成30年3月31日現在	19	20	4	33	(30.1.1現在) 1,655,888	(27.10.1現在) 1,648,177
平成29年3月31日現在	19	20	4	33	(29.1.1現在) 1,668,003	(27.10.1現在) 1,648,177
増 減	—	—	—	—	△12,115	—

2 市町村普通会計決算の概要

(1) 決算規模

平成29年度の普通会計決算総額は、

歳入 9,304億3,273万円（前年度9,200億1,387万円）

歳出 8,973億7,389万円（前年度8,864億1,059万円）

であり、前年度に比べて歳入は104億1,886万円増加（1.1%増）、歳出は109億6,330万円増加（1.2%増）となった。（附表1参照）

これは、歳入においては地方税、県支出金などが増となり、歳出においては普通建設事業費などが増となったことによるものである。

(2) 決算収支

ア 形式収支及び実質収支

平成29年度における43市町村の歳入・歳出差引額（形式収支）は、330億5,885万円（前年度336億328万円）となった。

また、形式収支から事業繰越等のために翌年度に繰越すべき財源53億9,719万円を控除した実質収支は、276億6,166万円の黒字で、全団体が黒字決算となった。前年度（264億3,381万円の黒字）に比べて黒字額が12億2,785万円増加した。（附表2参照）

なお、最近における実質収支及び決算規模（歳出）に対する実質収支の比率の推移は、第3図のとおりである。

イ 単年度収支

平成29年度の実質収支から、前年度の実質収支を差し引いた単年度収支は、12億2,797万円の黒字で、前年度（34億5,668万円の赤字）に比べて黒字額が46億8,465万円増加した。

単年度収支の黒字団体は25団体で、これらの団体の黒字の合計は27億2,827万円（前年度9億8,394万円）で、前年度に比べて黒字額が17億4,433万円増加した。

また、赤字団体は18団体で、これらの団体の赤字の合計は15億30万円（前年度44億4,062万円）で、前年度に比べて赤字額が29億4,032万円減少した。（附表3参照）

第1図 対前年度増加率の状況（実績対比）

（単位：％）

年 度	名目経済成長率 （国内総生産）	地方財政計画	全国市町村決算額		本縣市町村決算額	
			歳 入	歳 出	歳 入	歳 出
平5	△0.7	2.8	4.7	4.7	12.4	11.7
平6	2.2	5.9	0.2	0.2	1.0	1.4
平7	1.9	2.0	5.5	5.5	△1.4	2.0
平8	2.4	3.4	△0.1	△0.0	4.2	5.0
平9	1.0	2.1	△1.0	△0.9	△0.2	△0.4
平10	△1.9	0.0	2.6	1.9	1.9	1.2
平11	△0.7	1.6	2.5	3.1	2.5	2.9
平12	0.9	0.5	△4.9	△5.3	△6.9	△7.2
平13	△2.1	0.4	0.3	0.5	△2.4	△2.2
平14	△0.8	△1.9	△2.2	△1.9	△1.8	△1.4
平15	0.8	△1.5	△0.7	△0.8	△0.1	△0.4
平16	1.0	△1.8	△1.1	△1.1	△0.3	△0.2
平17	0.9	△1.1	△0.3	△0.4	△1.9	△1.9
平18	1.5	△0.7	△2.2	△2.3	△2.2	△2.2
平19	1.0	△0.0	0.3	0.6	△2.8	△2.8
平20	△4.2	0.3	1.4	0.3	2.6	0.4
平21	△3.7	△1.0	6.7	7.5	7.4	9.4
平22	1.1	△0.5	0.6	0.2	2.7	1.9
平23	△1.4	0.5	1.7	1.5	△1.3	△0.8
平24	△0.2	△0.8	2.5	2.4	△1.4	△1.7
平25	1.8	0.1	1.6	1.3	2.7	2.5
平26	1.5	1.8	1.9	2.2	2.8	3.3
平27	2.7	2.3	1.0	0.9	1.7	1.1
平28	1.5	0.6	△0.6	△0.1	1.1	1.6
平29	2.0	1.0	2.4	2.6	1.1	1.2

第2図 歳出決算規模の推移

(指数)

※平成20年度の歳出決算規模を100とする。

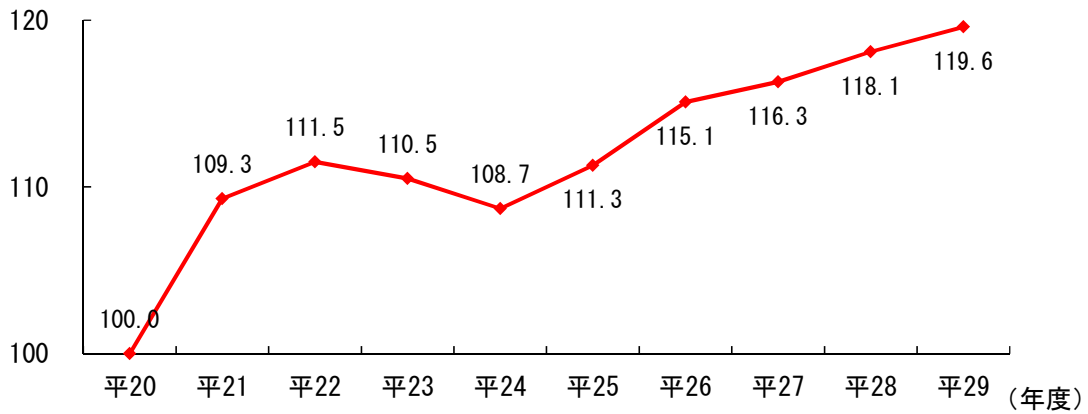

(決算規模)

(十億円)

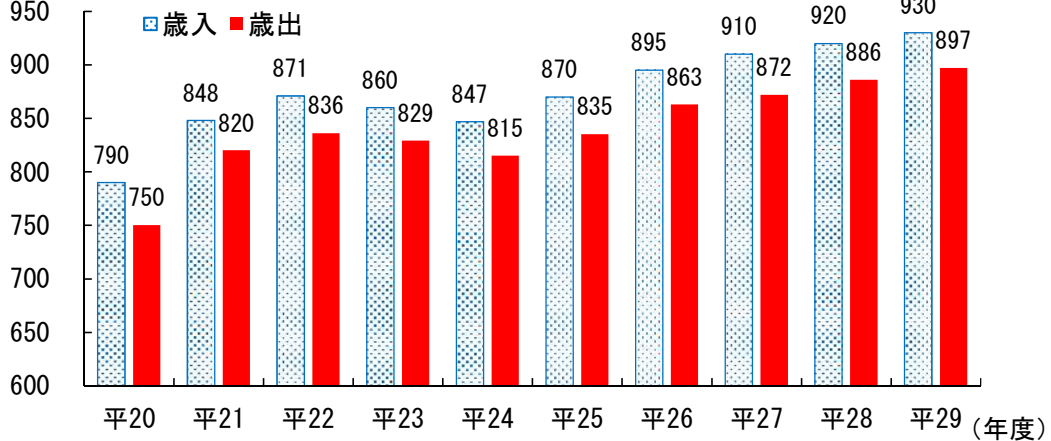

第3図 実質収支及び決算規模（歳出）に対する実質収支の比率の推移

実質収支

(十億円)

決算規模（歳出）に対する実質収支の比率（右軸）

(%)

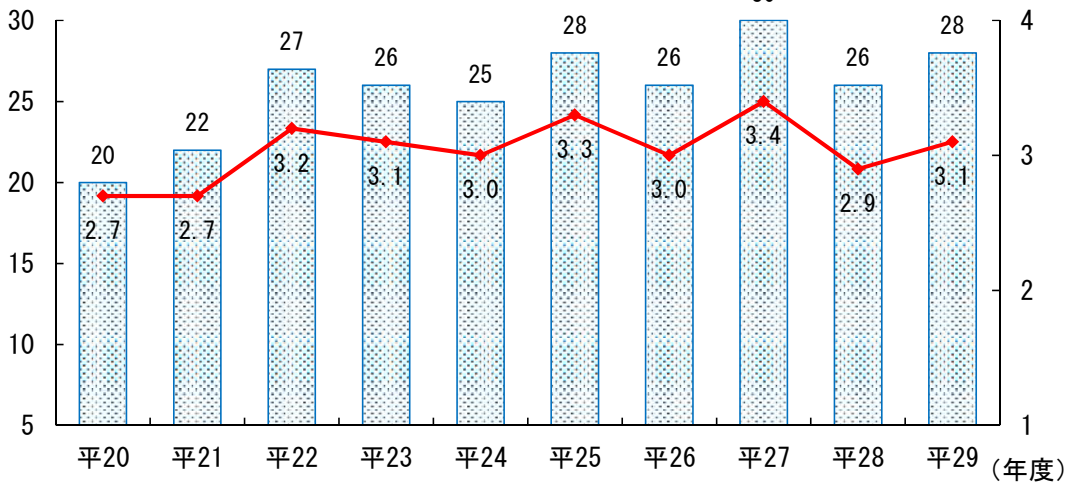

ウ 実質単年度収支

単年度収支に、平成29年度における財政調整基金への積立額（78億7,842万円）及び地方債の繰上償還額（3億76万円）を黒字要素とみなし、基金の取崩し額（113億8,711万円）を赤字要素とみなして調整した実質単年度収支は、19億7,996万円の赤字で、前年度（38億2,552万円の赤字）に比べて赤字額が18億4,556万円減少した。

実質単年度収支の黒字団体は22団体で、これらの団体の黒字の合計は34億2,189万円（前年度45億979万円）で、前年度に比べて黒字額が10億8,790万円減少した。

また、赤字団体は21団体で、これらの団体の赤字の合計は54億185万円（前年度83億3,531万円）で、前年度に比べて赤字額が29億3,346万円減少した。（附表4参照）

(3) 財政構造

ア 歳入

平成29年度歳入決算額は、9,304億3,273万円で、前年度（9,200億1,387万円）に比べて104億1,886万円増加（1.1%増）（前年度増加率1.1%）した。

歳入決算額の構成比は、第4図のとおり地方交付税が27.1%で最も高く、以下、地方税（21.3%）、国庫支出金（15.3%）、地方債（9.1%）、県支出金（8.8%）の順となっている。

また、前年度より増加した歳入の主な内訳は、地方税30億9,591万円増加（1.6%増）、県支出金101億7,076万円増加（14.1%増）となっている。（附表5（その1）参照）

主な歳入項目について、対前年度増減率及び歳入構成比をみると、地方税は、前年度に比べて1.6%増（前年度増加率2.3%）となっており、歳入構成比は、前年度を0.1ポイント上回る21.3%となった。（附表5（その2）（その3）参照）

地方交付税は、前年度に比べて3.3%減（前年度減少率3.3%）となっており、歳入構成比は前年度を1.2ポイント下回る27.1%となった。このうち、普通交付税は、前年度に比べて3.0%減（前年度減少率3.3%）、特別交付税は、前年度に比べて5.4%減（前年度減少率3.3%）となった。

国庫支出金は、前年度に比べて2.5%減（前年度増加率1.7%）となっており、県支出金は、前年度に比べて14.1%増（前年度増加率9.1%）となった。国庫支出金と県支出金を合わせた歳入構成比は、24.1%となっており、前年度を0.4ポイント上回った。

地方債は、前年度に比べて2.4%増（前年度減少率7.8%）となっており、歳入構成比は、前年度を0.1ポイント上回る9.1%となった。（附表5（その3）参照）

以上のような結果から、一般財源は、前年度に比べて0.6%減となり、歳入構成比は、前年度を0.9ポイント下回る52.9%となった。（第4図参照）

イ 歳出

平成29年度歳出決算額は、8,973億7,389万円で、前年度（8,864億1,059万円）に比べて109億6,329万円増加（1.2%増）（前年度増加率1.6%）した。

(7) 目的別歳出の状況

歳出の目的別内訳を構成比で見ると、第5図のとおり民生費が35.6%で最も高く、以下、総務費（13.8%）、公債費（11.0%）、土木費（9.4%）、教育費（9.3%）、衛生費（7.2%）の順となっている。対前年度比では農林水産業費が15.1%増で増加率が最も高く、次いで教育費（12.7%増）、商工費（12.0%増）となっているのに対し、労働費が12.3%減で減少率が最も高く、次いで総務費（7.0%減）となっている。

（附表6（その1）（その2）参照）

(4) 性質別歳出の状況

地方公共団体の経費を性質別に分類すると、義務的経費、投資的経費及びその他の経費に大別されるが、その構成比の推移は第6図のとおりであり、平成29年度の性質別歳出の構成は、第7図のとおりである。

人件費、扶助費及び公債費からなる義務的経費は、4,395億5,092万円で、前年度（4,411億5,457万円）に比べて16億365万円減少（0.4%減）となっている。

また、投資的経費は、1,605億2,015万円で、前年度（1,449億2,642万円）に比べて155億9,373万円増加（10.8%増）となっている。これは、普通建設事業費が11.1%増となったことによるものである。

さらに、物件費、補助費等、繰出金及び積立金等からなるその他の経費は、2,973億282万円で、前年度（3,003億2,961万円）に比べて30億2,679万円減少（1.0%減）となっている。

これは、補助費等が637億6,134万円で、前年度（623億6,341万円）に比べて13億9,793万円増加（2.2%増）となったこと等によるものである。（附表7（その1）（その2）参照）

第4図 歳入構成割合

(金額単位：百万円)

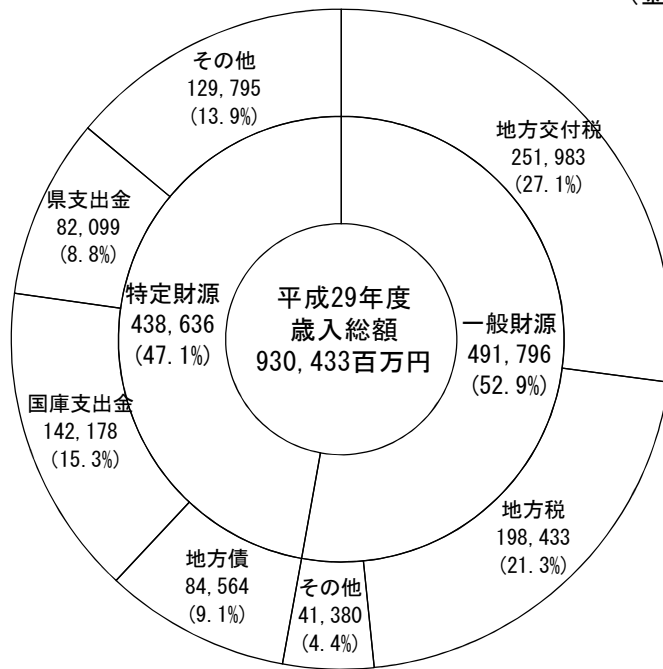

第5図 歳出構成割合（目的別）

(金額単位：百万円)

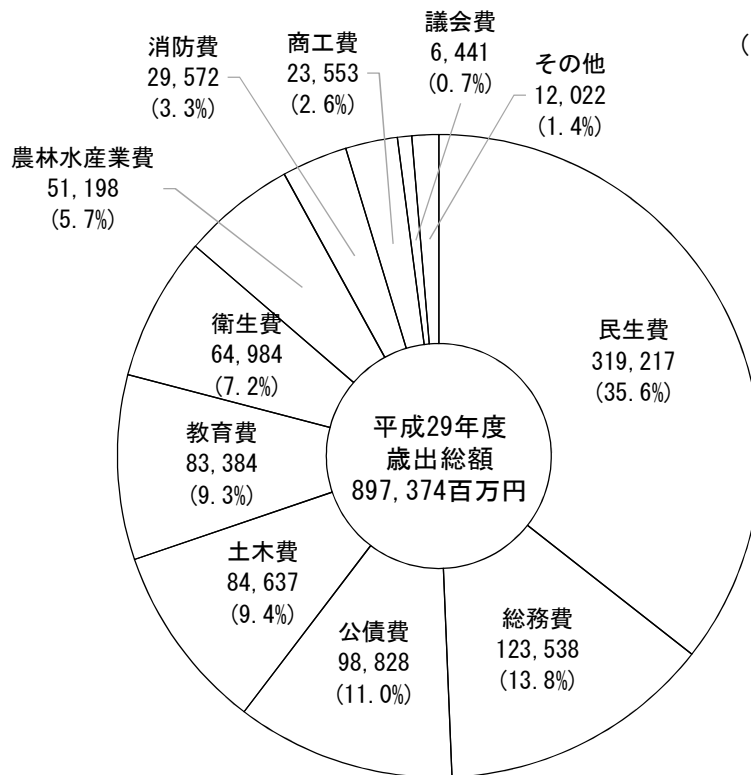

第6図 歳出決算額に占める義務的経費と投資的経費の比率の推移

(単位：%)

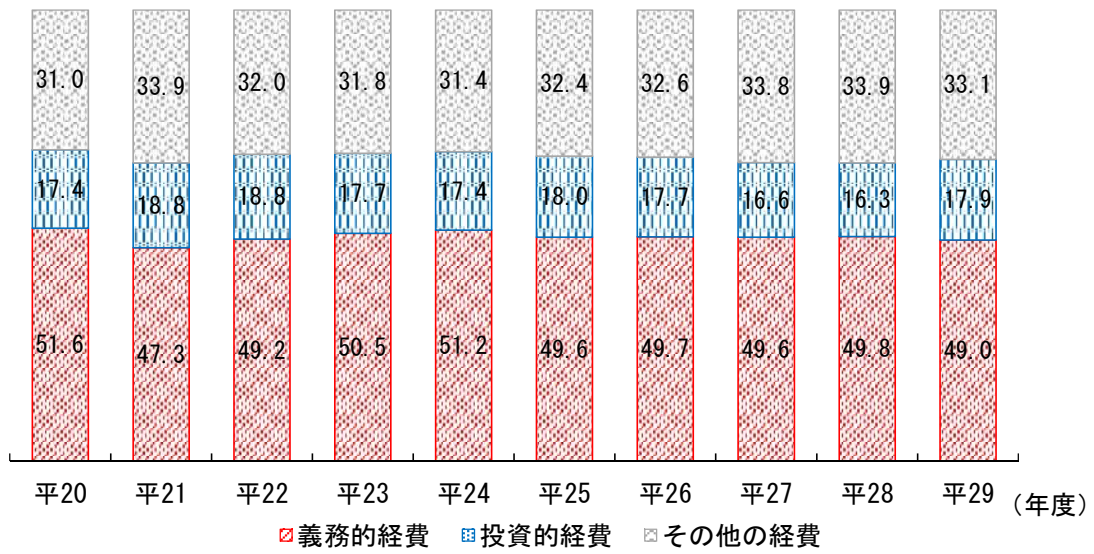

第7図 歳出構成割合 (性質別)

(金額単位：百万円)

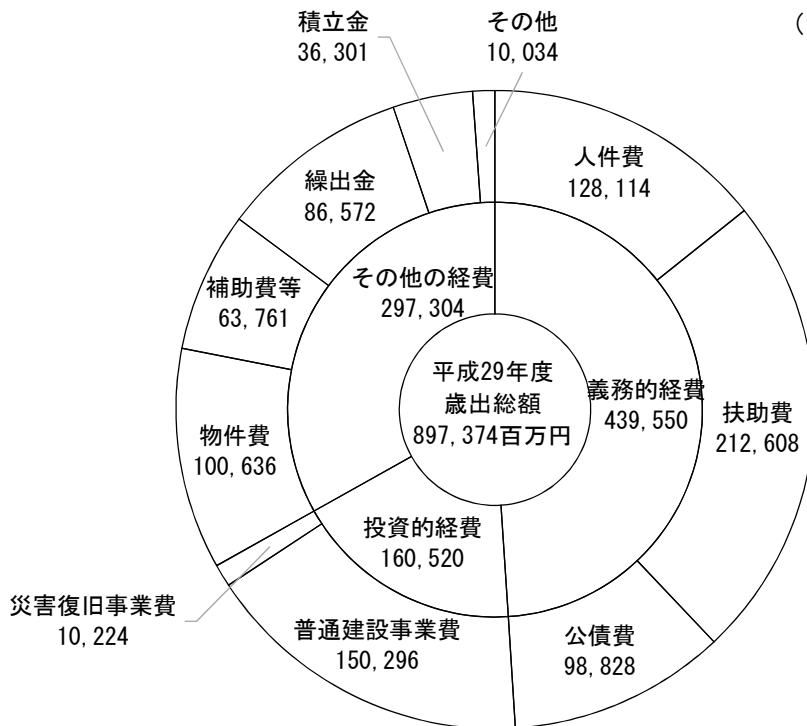

第8図 一般財源充当額構成比（性質別）

（単位：％）

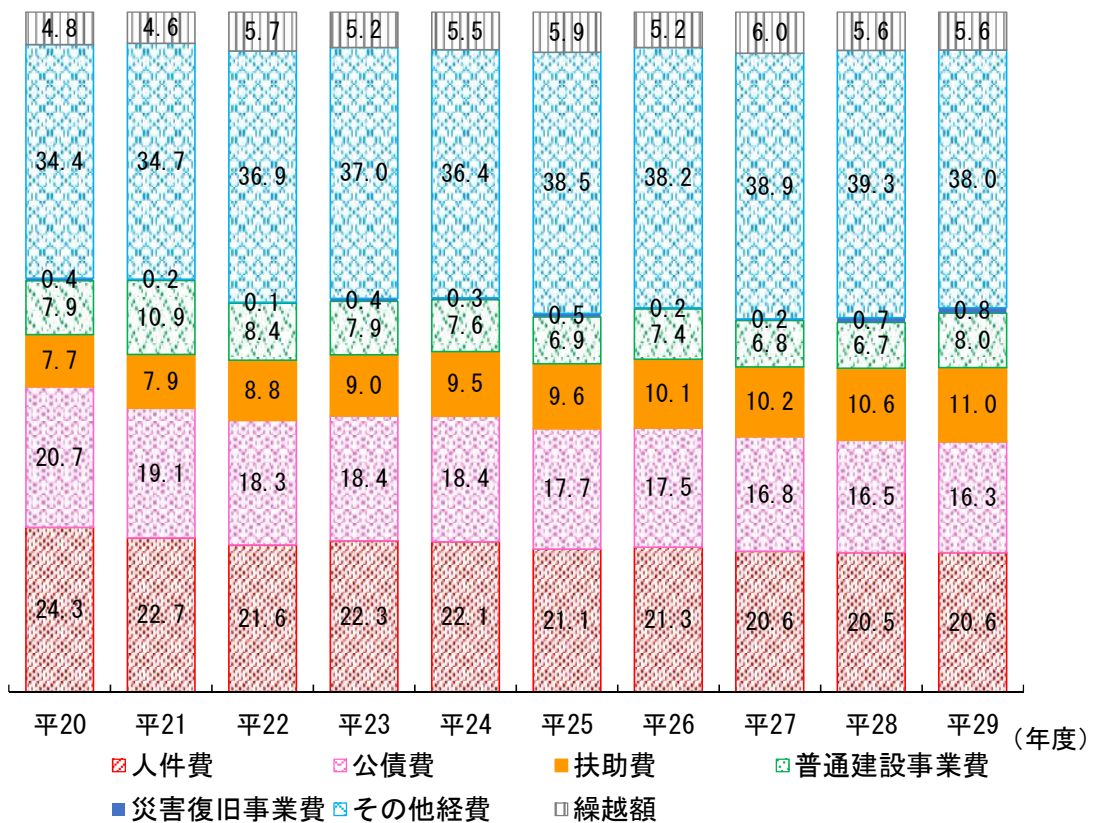

（一般財源の充当状況）

平成29年度の一般財源（特定財源の充当残を一般財源に振替操作した分を含む数値）は、5,868億2,811万円で、前年度（5,882億5,424万円）に比べて14億2,613万円減少（0.2%減）（前年度減少率1.3%）減少した。

この一般財源の各経費に対する充当状況は、義務的経費に一般財源総額の47.9%（前年度47.6%）に当たる2,811億7,592万円が充当されており、内訳は人件費1,209億1,670万円（一般財源総額の20.6%）、公債費955億8,581万円（同16.3%）、扶助費646億7,340万円（同11.0%）となっている。

一方、投資的経費には一般財源総額の8.5%（前年度7.6%）に当たる499億4,204万円が充当されており、そのうち471億80万円（一般財源総額の8.0%）が普通建設事業費に充当されている。（附表22参照）

一般財源の充当額構成比の推移をみると、第8図に見られるとおり義務的経費への充当比率は、上下しつつも減少傾向にあり、平成21年度以降は50%以下の数値で推移している。

第9図 経常収支比率の推移

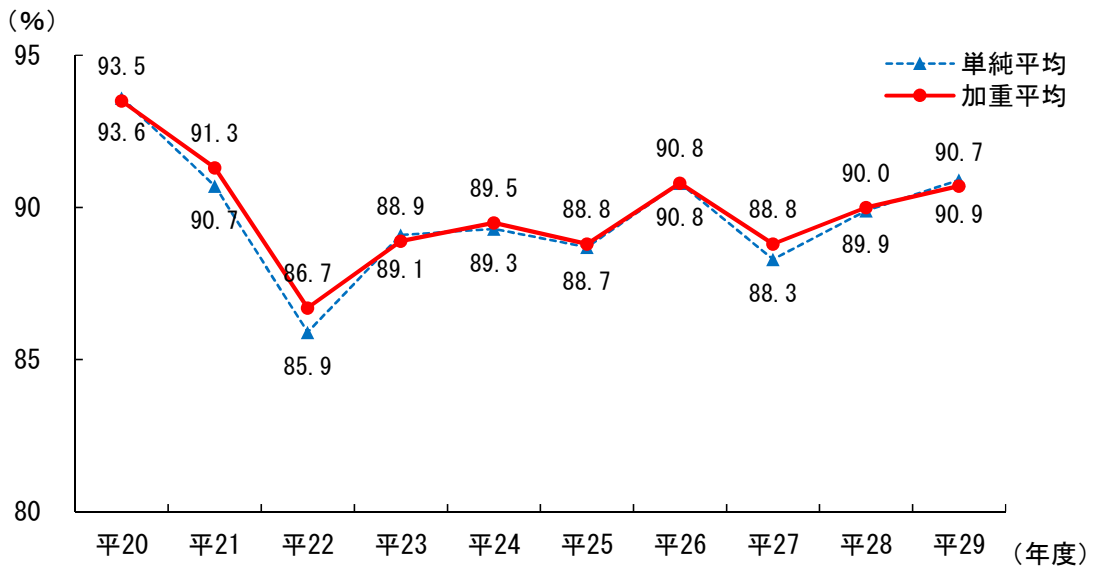

(人件費充当)

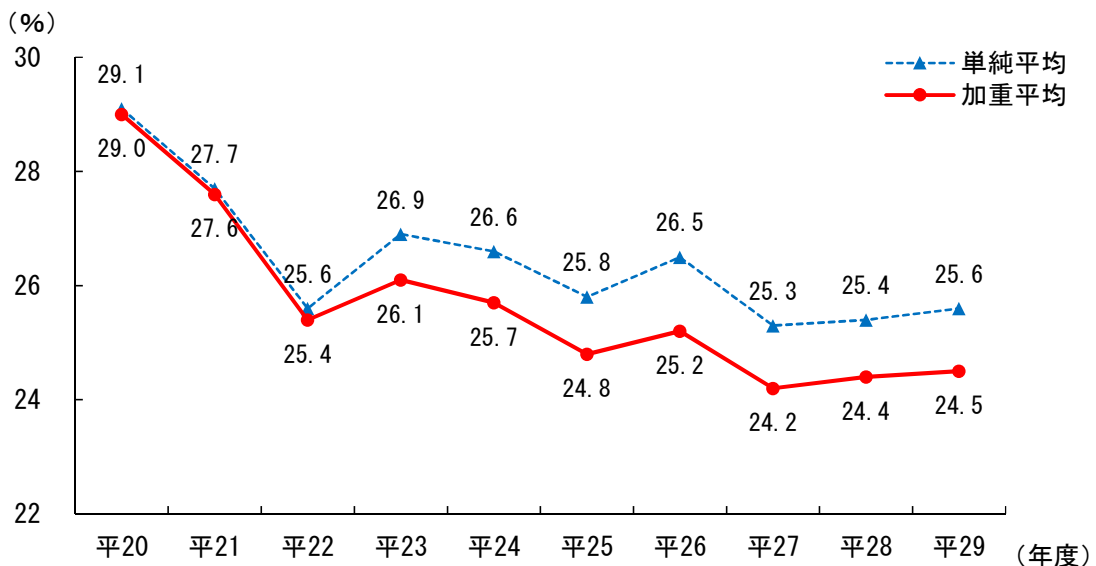

(経常収支比率)

財政構造の弾力性を判断する指標の一つとして、一般的に経常収支比率が用いられている。

これは、歳出総額から臨時的経費を除外した経常的経費に充当された一般財源の経常一般財源総額に対する割合であり、地方税、普通交付税を中心とする経常的一般財源が人件費、扶助費等のように容易に縮減することが困難な経常的経費に、どの程度充当されているかによって財政の弾力性を判断しようとするものである。

平成29年度の経常収支比率は90.9%となり、前年度(90.0%)に比べて0.9ポイント高くなった。

また、県内市町村の26団体が90%を超えており、財政構造の硬直化が見られる。(第9図、第13表参照)

(4) 将来にわたる財政運営の状況

財政状況をみるには、単年度限りの歳入・歳出決算ばかりでなく、地方債、債務負担行為のように将来にわたって財政負担となるものや、積立金のように年度間の財源を留保するものについても、総合的に把握する必要があり、これらの状況をみると次のとおりである。

ア 将来にわたる財政負担

(7) 実質公債費比率

平成29年度の実質公債費比率は7.0%であり、前年度(7.3%)に比べて0.3ポイント減少した。

なお、県内全ての市町村が18%未満であり、地方債の発行に際し許可を要する団体はない。(第10図, 第14表参照)

第10図 実質公債費率、公債費、地方債現在高の推移

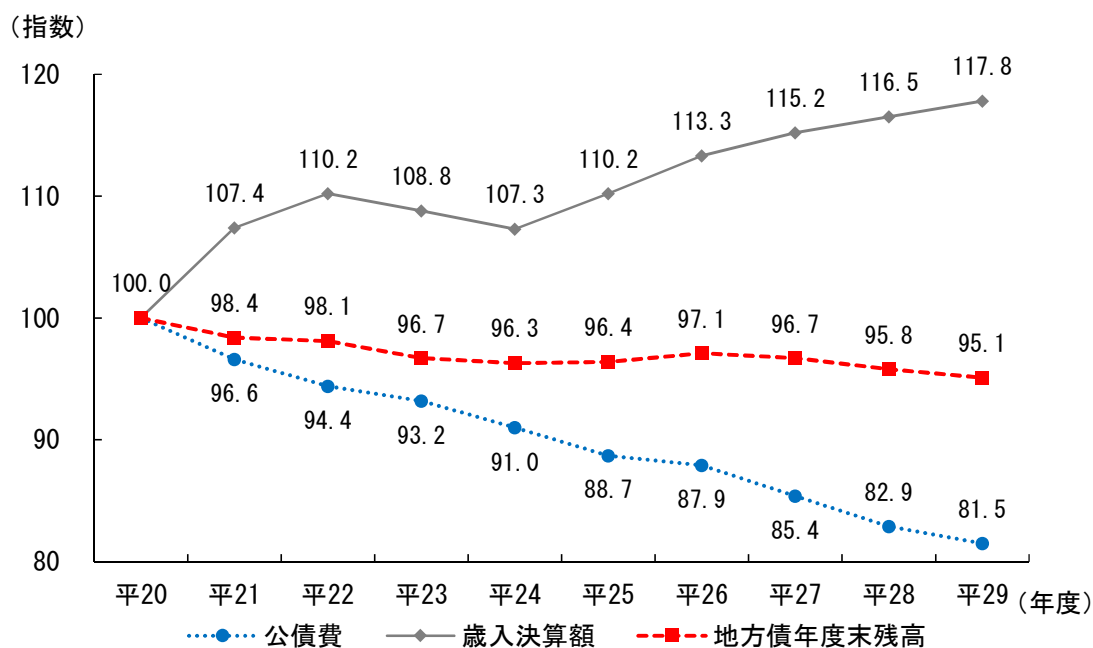
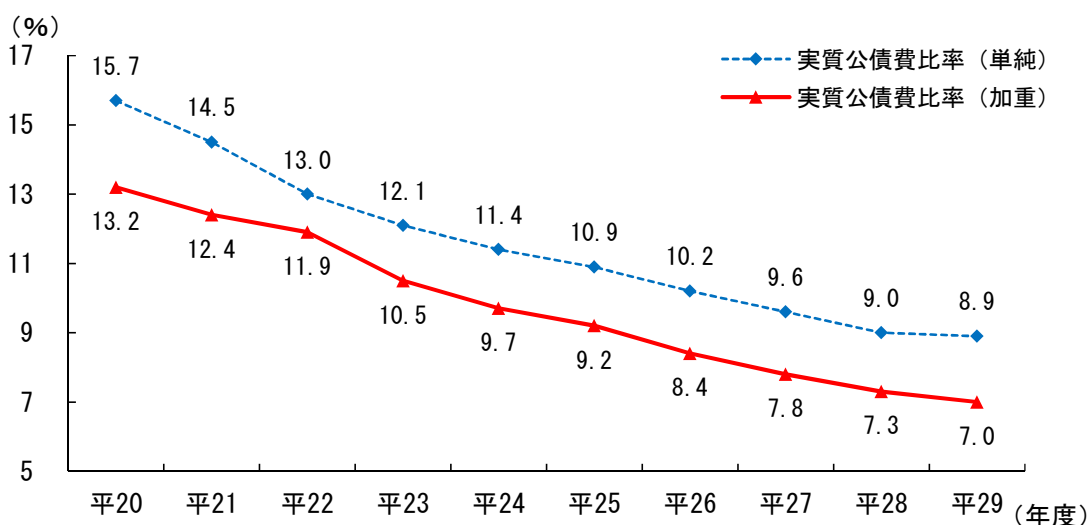

(イ) 地方債現在高

平成29年度末における地方債現在高は、9,302億9,957万円で、前年度末（9,368億724万円）に比べて65億767万円減少（0.7%減）となった。

この現在高は29年度歳出決算額の103.7%（前年度105.7%）に相当する額である。実質公債費比率、公債費、地方債現在高等の推移は第10図のとおりである。（附表23（その1）参照）

(ロ) 債務負担行為

平成29年度末における債務負担行為に基づく平成30年度以降の支出予定額は、1,223億4,773万円で、前年度末の29年度以降支出予定額（874億6,396万円）に比べて348億8,377万円増加（39.9%増）となった。

また、その額は歳出決算額の13.6%、地方債現在高の13.1%に相当する額となった。（附表24参照）

(ハ) 将来負担比率

平成29年度の将来負担比率は9.6%となった。

また、早期健全化基準である350%以上の団体はない。（第3 健全化判断比率及び資金不足比率の「第4表 将来負担比率」参照）

イ 積立金

将来の財政需要に備え、財源をあらかじめ確保すること等によって、財政の健全な運営を図るため地方公共団体が積み立てる積立金の平成29年度末現在高は、3,173億5,015万円で、前年度末（3,100億5,562万円）に比べて72億9,453万円増加（2.4%増）となった。

積立金現在高の内訳は、年度間の財源調整を行うために積み立てている財政調整基金が1,198億1,090万円（構成比37.8%、前年度末に比べて0.1%減）、地方債の償還を計画的に行うために積み立てている減債基金が484億8,150万円（構成比15.3%、前年度末に比べて2.0%増）、その他、庁舎建設等のための特定目的基金が1,490億5,775万円（構成比47.0%、前年度末に比べて4.5%増）となった。（附表19参照）

附 表 索 引

附表 1	決算規模の推移	13
附表 2	実質収支の状況	13
附表 3	単年度収支の状況	13
附表 4	実質単年度収支の状況	13
附表 5	歳入決算の状況 (その 1), (その 2) 市町村税の状況, (その 3) 歳入内訳	14
附表 6	歳出決算の状況 (目的別) (その 1), (その 2) 歳出内訳	19
附表 7	歳出決算の状況 (性質別) (その 1), (その 2)	22
附表 8	人件費の状況 (その 1), (その 2) 職員給の状況	23
附表 9	扶助費の状況 (その 1) 決算額, (その 2) 財源内訳	24
附表10	公債費の状況 (その 1) 性質別内訳, (その 2) 財源内訳	26
附表11	投資的経費の状況	27
附表12	普通建設事業費の状況 (その 1) 目的別内訳, (その 2) 性質別内訳, (その 3) 財源内訳 (その 4) 補助事業費(目的別内訳), (その 5) 単独事業費(目的別内訳)	27
附表13	失業対策事業費の状況 (その 1) 性質別内訳, (その 2) 財源内訳	31
附表14	物件費の状況	31
附表15	維持補修費の状況	32
附表16	補助費等の状況 (その 1) 目的別内訳, (その 2) 性質別内訳	33
附表17	公営企業 (法適) に対する繰出しの状況 (その 1) 繰出先別内訳, (その 2) 繰出先別, 繰出目的別内訳	34
附表18	公営企業 (法非適) 等に対する繰出しの状況 (繰出金の状況) (その 1) 繰出先別内訳, (その 2) 繰出先別, 繰出目的別内訳	35
附表19	積立金の状況 (その 1) 増減状況, (その 2) 現在高の状況	36
附表20	投資及び出資金の状況	38
附表21	貸付金の状況	39
附表22	一般財源等の充当状況	40
附表23	地方債現在高の状況 (その 1), (その 2) 借入先別及び利率別現在高の状況	41
附表24	債務負担行為の状況 (その 1) 歳出の状況, (その 2) 平成29年度以降支出予定額の状況	44
附表25	一部事務組合決算の状況	46

附表1 決算規模の推移

(単位：千円，%)

年度 区分	25		26		27		28		29	
	決算額	伸率	決算額	伸率	決算額	伸率	決算額	伸率	決算額	伸率
歳入	870,013,948	2.7	894,752,556	2.8	909,985,282	1.7	920,013,871	1.1	930,432,730	1.1
歳出	835,495,990	2.5	862,883,363	3.3	872,312,103	1.1	886,410,594	1.6	897,373,885	1.2

附表2 実質収支の状況

(単位：千円)

区 分	平成29年度		平成28年度		比 較	
	団体数	収 支 額	団体数	収 支 額	団体数	収 支 額
黒字団体	43	27,661,655	43	26,433,805	0	1,227,850
赤字団体	—	—	—	—	—	—
合 計	43	27,661,655	43	26,433,805	0	1,227,850

附表3 単年度収支の状況

(単位：千円)

区 分	平成29年度		平成28年度		比 較	
	団体数	収 支 額	団体数	収 支 額	団体数	収 支 額
黒字団体	25	2,728,269	15	983,942	10	1,744,327
赤字団体	18	△ 1,500,299	28	△ 4,440,622	△ 10	2,940,323
合 計	43	1,227,970	43	△ 3,456,680	0	4,684,650

附表4 実質単年度収支の状況

(単位：千円)

区 分	平成29年度		平成28年度		比 較	
	団体数	収 支 額	団体数	収 支 額	団体数	収 支 額
黒字団体	22	3,421,888	22	4,509,788	0	△ 1,087,900
赤字団体	21	△ 5,401,849	21	△ 8,335,305	0	2,933,456
合 計	43	△ 1,979,961	43	△ 3,825,517	0	1,845,556

附表5 歳入決算の状況（その1）

（単位：千円，％）

区 分	平成29年度		平成28年度		比 較		前年度 増減率
	決算額	構成比	決算額	構成比	増減額	増減率	
1 地 方 税	198,432,548	21.3	195,336,642	21.2	3,095,906	1.6	2.3
2 地 方 譲 与 税	7,861,894	0.8	7,838,365	0.9	23,529	0.3	△ 0.9
3 利 子 割 交 付 金	310,149	0.0	123,348	0.0	186,801	151.4	△ 49.6
4 配 当 割 交 付 金	376,784	0.0	306,593	0.0	70,191	22.9	△ 36.9
5 株 式 等 譲 渡 所 得 割 交 付 金	373,255	0.0	174,813	0.0	198,442	113.5	△ 64.6
6 地 方 消 費 税 交 付 金	30,013,199	3.2	28,645,061	3.1	1,368,138	4.8	△ 10.2
7 ゴ ル フ 場 利 用 税 交 付 金	287,320	0.0	274,334	0.0	12,986	4.7	△ 4.3
8 特 別 地 方 消 費 税 交 付 金	0	0.0	0	0.0	0	—	—
9 自 動 車 取 得 税 交 付 金	1,261,276	0.1	901,714	0.1	359,562	39.9	25.1
10 地 方 特 例 交 付 金	896,587	0.1	794,822	0.1	101,765	12.8	7.8
11 地 方 交 付 税	251,983,221	27.1	260,535,400	28.3	△ 8,552,179	△ 3.3	△ 3.3
小 計（一 般 財 源）	491,796,233	52.9	494,931,092	53.8	△ 3,134,859	△ 0.6	△ 1.6
12 交 通 安 全 対 策 特 別 交 付 金	289,177	0.0	304,637	0.0	△ 15,460	△ 5.1	△ 4.6
13 国 有 提 供 施 設 等 所 在 市 町 村 助 成 交 付 金	561,255	0.1	540,240	0.1	21,015	3.9	13.2
14 分 担 金 及 び 負 担 金	7,539,729	0.8	7,833,938	0.9	△ 294,209	△ 3.8	△ 6.6
15 使 用 料 及 び 手 数 料	17,020,184	1.8	17,092,315	1.9	△ 72,131	△ 0.4	△ 0.4
16 国 庫 支 出 金	142,177,997	15.3	145,825,161	15.9	△ 3,647,164	△ 2.5	1.7
17 県 支 出 金	82,099,122	8.8	71,928,364	7.8	10,170,758	14.1	9.1
18 財 産 収 入	3,983,621	0.4	4,679,902	0.5	△ 696,281	△ 14.9	△ 6.0
19 寄 付 金	18,612,704	2.0	13,813,204	1.5	4,799,500	34.7	56.6
20 繰 入 金	37,245,193	4.0	34,235,747	3.7	3,009,446	8.8	26.8
21 繰 越 金	30,181,207	3.2	33,345,473	3.6	△ 3,164,266	△ 9.5	19.0
22 諸 収 入	14,361,993	1.5	12,887,757	1.4	1,474,236	11.4	1.5
23 地 方 債	84,564,315	9.1	82,596,041	9.0	1,968,274	2.4	△ 7.8
合 計	930,432,730	100.0	920,013,871	100.0	10,418,859	1.1	1.1

(その2) 市町村税の状況

(単位: 千円, %)

区 分	平成 29 年度		平成 28 年度		比 較		前年度 増減率
	決 算 額	構 成 比	決 算 額	構 成 比	増 減 額	増 減 率	
一 普 通 税	187,905,903	94.7	184,911,169	94.7	2,994,734	1.6	2.4
1 法 定 普 通 税	187,486,153	94.5	184,518,919	94.5	2,967,234	1.6	2.4
(1) 市 町 村 民 税	79,423,905	40.0	78,061,175	40.0	1,362,730	1.7	1.1
(ア) 個 人 均 等 割	2,521,313	1.3	2,492,585	1.3	28,728	1.2	1.6
(イ) 所 得 割	61,594,725	31.0	60,344,112	30.9	1,250,613	2.1	1.4
(上記のうち退職所得分)	509,849	0.3	501,464	0.3	8,385	1.7	△ 21.2
(ウ) 法 人 均 等 割	4,128,969	2.1	4,090,790	2.1	38,179	0.9	4.8
(エ) 法 人 税 割	11,178,898	5.6	11,133,688	5.7	45,210	0.4	△ 1.9
(2) 固 定 資 産 税	91,578,884	46.2	89,590,494	45.9	1,988,390	2.2	3.3
(ア) 純 固 定 資 産 税	89,396,845	45.1	87,339,545	44.7	2,057,300	2.4	3.5
(イ) 土 地	27,304,052	13.8	27,358,609	14.0	△ 54,557	△ 0.2	△ 0.9
(ロ) 家 屋	41,919,369	21.1	40,907,162	20.9	1,012,207	2.5	2.7
(ハ) 償 却 資 産	20,173,424	10.2	19,073,774	9.8	1,099,650	5.8	12.6
(イ) 交 付 金	2,182,039	1.1	2,250,949	1.2	△ 68,910	△ 3.1	△ 3.6
(3) 軽 自 動 車 税	5,338,482	2.7	5,149,807	2.6	188,675	3.7	19.8
(4) 市 町 村 た ば こ 税	10,880,407	5.5	11,460,221	5.9	△ 579,814	△ 5.1	△ 1.5
(5) 鉱 産 税	264,475	0.1	254,435	0.1	10,040	3.9	△ 18.0
(6) 特 別 土 地 保 有 税	0	0.0	2,787	0.0	△ 2,787	皆減	皆増
(ア) 保 有 分	0	0.0	2,787	0.0	△ 2,787	皆減	皆増
(イ) 取 得 分	0	0.0	0	0.0	0	—	—
(ロ) 遊 休 土 地 分	0	0.0	0	0.0	0	—	—
2 法 定 外 普 通 税	419,750	0.2	392,250	0.2	27,500	7.0	0.0
二 目 的 税	10,526,645	5.3	10,425,473	5.3	101,172	1.0	0.9
1 法 定 目 的 税	10,526,645	5.3	10,425,473	5.3	101,172	1.0	0.9
(1) 入 湯 税	291,294	0.1	277,973	0.1	13,321	4.8	△ 5.0
(2) 事 業 所 税	1,984,540	1.0	1,976,576	1.0	7,964	0.4	1.1
(3) 都 市 計 画 税	8,250,811	4.2	8,170,924	4.2	79,887	1.0	1.0
(ア) 土 地	4,139,363	2.1	4,161,241	2.1	△ 21,878	△ 0.5	△ 0.5
(イ) 家 屋	4,111,448	2.1	4,009,683	2.1	101,765	2.5	2.7
(4) 水 利 地 益 税	0	—	0	—	0	—	—
(5) 共 同 施 設 税	0	—	0	—	0	—	—
(6) 宅 地 開 発 税	0	—	0	—	0	—	—
2 法 定 外 目 的 税	0	—	0	—	0	—	—
三 旧 法 に よ る 税	0	—	0	—	0	—	—
合 計 (一～三)	198,432,548	100.0	195,336,642	100.0	3,095,906	1.6	2.3
国民健康保険税	32,083,892	—	32,624,344	—	△ 540,452	△ 1.7	△ 1.6
国民健康保険料	0	—	0	—	0	—	—

(その3) 歳入内訳

(単位：千円, %)

区 分	平成29年度		平成28年度		比 較		前年度
	決算額	構成比	決算額	構成比	増減額	増減率	増減率
歳 入 総 額	930,432,730	100.0	920,013,871	100.0	10,418,859	1.1	1.1
1. 地 方 税	198,432,548	21.3	195,336,642	21.2	3,095,906	1.6	2.3
2. 地 方 譲 与 税	7,861,894	0.8	7,838,365	0.9	23,529	0.3	△ 0.9
(1) 地方揮発油譲与税	2,116,645	0.2	2,142,759	0.2	△ 26,114	△ 1.2	△ 5.5
(2) 地方道路譲与税	0	0.0	0	0.0	0	—	—
(3) 特別とん譲与税	390,528	0.0	335,963	0.0	54,565	16.2	17.6
(4) 自動車重量譲与税	5,188,225	0.6	5,193,147	0.6	△ 4,922	△ 0.1	△ 0.0
(5) 航空機燃料譲与税	166,496	0.0	166,496	0.0	0	0.0	2.4
3. 利 子 割 交 付 金	310,149	0.0	123,348	0.0	186,801	151.4	△ 49.6
4. 配 当 割 交 付 金	376,784	0.0	306,593	0.0	70,191	22.9	△ 36.9
5. 株式等譲渡所得割交付金	373,255	0.0	174,813	0.0	198,442	113.5	△ 64.6
6. 地 方 消 費 税 交 付 金	30,013,199	3.2	28,645,061	3.1	1,368,138	4.8	△ 10.2
7. ゴルフ場利用税交付金	287,320	0.0	274,334	0.0	12,986	4.7	△ 4.3
8. 特別地方消費税交付金	0	0.0	0	0.0	0	—	—
9. 自動車取得税交付金	1,261,276	0.1	901,714	0.1	359,562	39.9	25.1
10. 地 方 特 例 交 付 金	896,587	0.1	794,822	0.1	101,765	12.8	7.8
11. 地 方 交 付 税	251,983,221	27.1	260,535,400	28.3	△ 8,552,179	△ 3.3	△ 3.3
(1) 普通交付税	227,080,023	24.4	234,209,546	25.5	△ 7,129,523	△ 3.0	△ 3.3
(2) 特別交付税	24,903,092	2.7	26,325,704	2.9	△ 1,422,612	△ 5.4	△ 3.3
(3) 震災復興特別交付税	106	0.0	150	0.0	44	△ 29.3	△ 93.7
12. 交通安全対策特別交付金	289,177	0.0	304,637	0.0	△ 15,460	△ 5.1	△ 4.6
13. 国有提供施設等所在市町村助成交付金	561,255	0.1	540,240	0.1	21,015	3.9	13.2
14. 分 担 金 及 び 負 担 金	7,539,729	0.8	7,833,938	0.9	△ 294,209	△ 3.8	△ 6.6
(1) 同級他団体からのもの	538,232	0.1	602,639	0.1	△ 64,407	△ 10.7	△ 8.7
(2) 市町村分賦金	0	0.0	0	0.0	0	—	—
(3) そ の 他	7,001,497	0.8	7,231,299	0.8	△ 229,802	△ 3.2	△ 6.4
15. 使 用 料	14,258,083	1.5	14,306,700	1.6	△ 48,617	△ 0.3	△ 0.0
(1) 授 業 料	634,996	0.1	639,576	0.1	△ 4,580	△ 0.7	33.6
ア 高 等 学 校	497,051	0.1	492,644	0.1	4,407	0.9	47.4
イ 幼 稚 園	115,087	0.0	123,402	0.0	△ 8,315	△ 6.7	1.6

(単位：千円、%)

区 分	平成 2 9 年 度		平成 2 8 年 度		比 較		前年度
	決 算 額	構 成 比	決 算 額	構 成 比	増 減 額	増 減 率	増 減 率
ウ そ の 他	22,858	0.0	23,530	0.0	△ 672	△ 2.9	1.2
(2) 保 育 所 使 用 料	585,176	0.1	584,587	0.1	589	0.1	△ 12.7
(3) 公 営 住 宅 使 用 料	8,068,044	0.9	8,107,200	0.9	△ 39,156	△ 0.5	△ 0.7
(4) そ の 他	4,969,867	0.5	4,975,337	0.5	△ 5,470	△ 0.1	△ 0.5
16. 手 数 料	2,762,101	0.3	2,785,615	0.3	△ 23,514	△ 0.8	△ 2.5
(1) 法 定 受 託 事 務 に 係 る も の	422,419	0.0	412,491	0.0	9,928	2.4	△ 5.6
(2) 自 治 事 務 に 係 る も の	2,339,682	0.3	2,373,124	0.3	△ 33,442	△ 1.4	△ 1.9
17. 国 庫 支 出 金	142,177,997	15.3	145,825,161	15.9	△ 3,647,164	△ 2.5	1.7
(1) 生 活 保 護 費 負 担 金	35,017,265	3.8	35,681,736	3.9	△ 664,471	△ 1.9	△ 0.9
(2) 児 童 保 護 費 等 負 担 金	24,382,273	2.6	22,073,719	2.4	2,308,554	10.5	10.8
(3) 障 害 者 自 立 支 援 給 付 費 等 負 担 金	21,204,294	2.3	20,032,605	2.2	1,171,689	5.8	4.4
(4) 児 童 手 当 等 交 付 金	18,700,495	2.0	18,865,684	2.1	△ 165,189	△ 0.9	△ 0.8
(5) 公 立 高 等 学 校 授 業 料 不 徴 収 交 付 金	0	0.0	0	0.0	0	—	皆 減
(6) 普 通 建 設 事 業 費 支 出 金	7,479,643	0.8	4,694,252	0.5	2,785,391	59.3	△ 5.6
(7) 災 害 復 旧 事 業 費 支 出 金	2,856,594	0.3	2,103,534	0.2	753,060	35.8	△ 15.8
(8) 失 業 対 策 事 業 費 支 出 金	0	0.0	0	0.0	0	—	—
(9) 委 託 金	610,417	0.1	583,526	0.1	26,891	4.6	△ 16.2
(10) 財 政 補 給 金	0	0.0	0	0.0	0	—	—
(11) 社 会 資 本 整 備 総 合 交 付 金	14,484,175	1.6	15,748,130	1.7	△ 1,263,955	△ 8.0	△ 11.2
(12) 特 定 防 衛 施 設 周 辺 整 備 調 整 交 付 金	133,915	0.0	120,533	0.0	13,382	11.1	△ 7.9
(13) 電 源 立 地 地 域 対 策 交 付 金	1,186,427	0.1	1,085,011	0.1	101,416	9.3	2.2
(14) 地 方 創 生 関 係 交 付 金	681,521	0.1	2,786,597	0.3	2,105,076	△ 75.5	皆 増
(15) そ の 他	15,440,978	1.7	22,049,834	2.4	△ 6,608,856	△ 30.0	0.2
18. 県 支 出 金	82,099,122	8.8	71,928,364	7.8	10,170,758	14.1	9.1
(1) 国 庫 財 源 を 伴 う も の	60,656,776	6.5	50,867,477	5.5	9,789,299	19.2	10.4
ア 児 童 保 護 費 等 負 担 金	12,255,293	1.3	10,430,266	1.1	1,825,027	17.5	4.6
イ 障 害 者 自 立 支 援 給 付 費 等 負 担 金	10,620,841	1.1	10,013,274	1.1	607,567	6.1	4.6
ウ 児 童 手 当 等 交 付 金	4,071,527	0.4	4,110,675	0.4	△ 39,148	△ 1.0	△ 1.0
エ 普 通 建 設 事 業 費 支 出 金	14,240,684	1.5	8,233,082	0.9	6,007,602	73.0	30.9
オ 災 害 復 旧 事 業 費 支 出 金	2,799,558	0.3	1,632,931	0.2	1,166,627	71.4	212.1
カ 委 託 金	1,071,233	0.1	1,069,579	0.1	1,654	0.2	△ 18.1
キ 電 源 立 地 地 域 対 策 交 付 金	902,061	0.1	719,082	0.1	182,979	25.4	△ 10.7
ク 石 油 貯 蔵 施 設 立 地 対 策 等 交 付 金	363,076	0.0	368,072	0.0	△ 4,996	△ 1.4	0.0
ケ そ の 他	14,332,503	1.5	14,290,516	1.6	41,987	0.3	9.1
(2) 県 費 の み の も の	21,442,346	2.3	21,060,887	2.3	381,459	1.8	6.2
ア 普 通 建 設 事 業 費 支 出 金	3,421,943	0.4	2,878,310	0.3	543,633	18.9	16.7
イ 災 害 復 旧 事 業 費 支 出 金	14,666	0.0	905	0.0	13,761	1520.6	△ 62.3
ウ そ の 他	18,005,737	1.9	18,181,672	2.0	△ 175,935	△ 1.0	4.7

(単位：千円、%)

区 分	平成 29 年度		平成 28 年度		比 較		前年度
	決 算 額	構 成 比	決 算 額	構 成 比	増 減 額	増 減 率	増 減 率
19.財 産 収 入	3,983,621	0.4	4,679,902	0.5	△ 696,281	△ 14.9	△ 6.0
(1) 財 産 運 用 収 入	2,003,580	0.2	2,335,459	0.3	△ 331,879	△ 14.2	2.6
(2) 財 産 売 払 収 入	1,980,041	0.2	2,344,443	0.3	△ 364,402	△ 15.5	△ 13.2
ア 土 地・建 物	1,261,539	0.1	1,620,252	0.2	△ 358,713	△ 22.1	△ 0.1
イ 立 木 竹	239,604	0.0	203,920	0.0	35,684	17.5	△ 18.0
ウ そ の 他	478,898	0.1	520,271	0.1	△ 41,373	△ 8.0	△ 37.4
20. 寄 附 金	18,612,704	2.0	13,813,204	1.5	4,799,500	34.7	56.6
21. 繰 入 金	37,245,193	4.0	34,235,747	3.7	3,009,446	8.8	26.8
22. 繰 越 金	30,181,207	3.2	33,345,473	3.6	△ 3,164,266	△ 9.5	19.0
(1) 純 繰 越 金	23,011,735	2.5	25,562,779	2.8	△ 2,551,044	△ 10.0	16.0
(2) 繰 越 事 業 費 等 充 当 財 源 繰 越 額	7,169,472	0.8	7,782,694	0.8	△ 613,222	△ 7.9	29.8
23. 諸 収 入	14,361,993	1.5	12,887,757	1.4	1,474,236	11.4	1.5
(1) 延 滞 金 加 算 金 料 及 び 過 料	400,102	0.0	430,318	0.0	△ 30,216	△ 7.0	31.9
(2) 預 金 利 子	12,498	0.0	22,209	0.0	△ 9,711	△ 43.7	△ 41.1
(3) 公 営 企 業 貸 付 金 入 元 利 収 入	212,876	0.0	179,054	0.0	33,822	18.9	25.2
(4) 貸 付 金 元 利 収 入	1,909,014	0.2	2,027,859	0.2	△ 118,845	△ 5.9	△ 3.4
(5) 受 託 事 業 収 入	169,672	0.0	129,026	0.0	40,646	31.5	△ 47.0
ア 同 級 他 団 体 か ら の も の	86,959	0.0	56,185	0.0	30,774	54.8	△ 9.5
イ 民 間 か ら の も の	82,713	0.0	72,841	0.0	9,872	13.6	△ 59.8
(6) 収 益 事 業 収 入	0	0.0	0	0.0	0	—	—
(7) 雑 収 入	11,657,831	1.3	10,099,291	1.1	1,558,540	15.4	2.5
ア 一 部 事 務 組 合 配 分 金	21,379	0.0	33,789	0.0	△ 12,410	△ 36.7	88.8
イ そ の 他	11,636,452	1.3	10,065,502	1.1	1,570,950	15.6	2.4
24. 地 方 債	84,564,315	9.1	82,596,041	9.0	1,968,274	2.4	△ 7.8

附表6 歳出決算の状況（目的別）

（その1）

（単位：千円、％）

区 分	平成29年度		平成28年度		比 較		前年度
	決算額	構成比	決算額	構成比	増減額	増減率	増減率
議 会 費	6,441,421	0.7	6,491,982	0.7	△ 50,561	△ 0.8	△ 8.1
総 務 費	123,537,902	13.8	132,795,657	15.0	△ 9,257,755	△ 7.0	10.7
民 生 費	319,216,799	35.6	322,508,656	36.4	△ 3,291,857	△ 1.0	6.1
衛 生 費	64,983,832	7.2	61,342,474	6.9	3,641,358	5.9	△ 3.4
労 働 費	908,548	0.1	1,035,746	0.1	△ 127,198	△ 12.3	△ 8.3
農 林 水 産 業 費	51,197,869	5.7	44,469,739	5.0	6,728,130	15.1	2.6
商 工 費	23,552,945	2.6	21,030,989	2.4	2,521,956	12.0	△ 6.4
土 木 費	84,637,189	9.4	81,795,338	9.2	2,841,851	3.5	△ 4.6
消 防 費	29,571,839	3.3	29,809,059	3.4	△ 237,220	△ 0.8	△ 9.7
教 育 費	83,383,653	9.3	73,999,526	8.3	9,384,127	12.7	△ 6.9
災 害 復 旧 費	10,224,529	1.1	9,687,333	1.1	537,196	5.5	16.2
公 債 費	98,828,431	11.0	100,524,865	11.3	△ 1,696,434	△ 1.7	△ 2.9
諸 支 出 金	888,928	0.1	919,230	0.1	△ 30,302	△ 3.3	7.1
小 計	897,373,885	100.0	886,410,594	100.0	10,963,291	1.2	1.6
前年度繰上充用金	0	0.0	0	0.0	0	—	—
合 計	897,373,885	100.0	886,410,594	100.0	10,963,291	1.2	1.6

(その2) 歳出内訳

(単位：千円、%)

区 分	平成 2 9 年 度		平成 2 8 年 度		比 較		前年度 増減率
	決 算 額	構 成 比	決 算 額	構 成 比	増 減 額	増 減 率	
歳 出 総 額	897,373,885	100.0	886,410,594	100.0	10,963,291	1.2	1.6
1. 議 会 費	6,441,421	0.7	6,491,982	0.7	△ 50,561	△ 0.8	△ 8.1
2. 総 務 費	123,537,902	13.8	132,795,657	15.0	△ 9,257,755	△ 7.0	10.7
(1) 総 務 管 理 費	107,302,191	12.0	115,706,242	13.1	△ 8,404,051	△ 7.3	12.5
(2) 徴 税 費	8,892,348	1.0	9,182,422	1.0	△ 290,074	△ 3.2	3.4
(3) 戸籍・住民基本台帳費	4,109,871	0.5	4,212,023	0.5	△ 102,152	△ 2.4	△ 6.4
(4) 選 挙 費	1,631,546	0.2	1,927,887	0.2	△ 296,341	△ 15.4	63.3
(5) 統 計 調 査 費	900,943	0.1	1,077,025	0.1	△ 176,082	△ 16.3	△ 41.2
(6) 監 査 委 員 費	701,003	0.1	690,058	0.1	10,945	1.6	△ 2.0
3. 民 生 費	319,216,799	35.6	322,508,656	36.4	△ 3,291,857	△ 1.0	6.1
(1) 社 会 福 祉 費	88,026,423	9.8	95,248,478	10.7	△ 7,222,055	△ 7.6	13.5
(2) 老 人 福 祉 費	67,341,976	7.5	67,794,460	7.6	△ 452,484	△ 0.7	2.6
(3) 児 童 福 祉 費	113,857,593	12.7	108,513,753	12.2	5,343,840	4.9	5.6
(4) 生 活 保 護 費	49,962,145	5.6	50,848,496	5.7	△ 886,351	△ 1.7	△ 0.2
(5) 災 害 救 助 費	28,662	0.0	103,469	0.0	△ 74,807	△ 72.3	△ 66.9
4. 衛 生 費	64,983,832	7.2	61,342,474	6.9	3,641,358	5.9	△ 3.4
(1) 保 健 衛 生 費	32,132,253	3.6	32,596,422	3.7	△ 464,169	△ 1.4	0.3
(2) 結 核 対 策 費	288,610	0.0	294,573	0.0	△ 5,963	△ 2.0	1.1
(3) 保 健 所 費	1,164,382	0.1	1,091,677	0.1	72,705	6.7	△ 4.0
(4) 清 掃 費	31,398,587	3.5	27,359,802	3.1	4,038,785	14.8	△ 7.4
5. 労 働 費	908,548	0.1	1,035,746	0.1	△ 127,198	△ 12.3	△ 8.3
(1) 失 業 対 策 費	0	0.0	0	0.0	0	—	—
(2) 労 働 諸 費	908,548	0.1	1,035,746	0.1	△ 127,198	△ 12.3	△ 8.3
6. 農 林 水 産 業 費	51,197,869	5.7	44,469,739	5.0	6,728,130	15.1	2.6
(1) 農 業 費	18,388,628	2.0	18,192,243	2.1	196,385	1.1	4.8
(2) 畜 産 業 費	9,472,326	1.1	4,753,710	0.5	4,718,616	99.3	19.3
(3) 農 地 費	13,461,861	1.5	13,680,245	1.5	△ 218,384	△ 1.6	△ 3.2
(4) 林 業 費	6,266,598	0.7	4,372,408	0.5	1,894,190	43.3	△ 3.9
(5) 水 産 業 費	3,608,456	0.4	3,471,133	0.4	137,323	4.0	4.9

(単位：千円，%)

区 分	平成 2 9 年 度		平成 2 8 年 度		比 較		前年度	
	決 算 額	構 成 比	決 算 額	構 成 比	増 減 額	増 減 率	増 減 率	増 減 率
7. 商 工 費	23,552,945	2.6	21,030,989	2.4	2,521,956	12.0	△	6.4
8. 土 木 費	84,637,189	9.4	81,795,338	9.2	2,841,851	3.5	△	4.6
(1) 土 木 管 理 費	3,161,004	0.4	3,209,134	0.4	△ 48,130	△ 1.5	△	15.6
(2) 道 路 橋 り よ う 費	32,895,983	3.7	33,336,642	3.8	△ 440,659	△ 1.3		0.6
(3) 河 川 費	2,734,508	0.3	2,514,724	0.3	219,784	8.7		5.8
(4) 港 湾 費	3,141,580	0.4	3,758,733	0.4	△ 617,153	△ 16.4		33.6
(5) 都 市 計 画 費	31,539,724	3.5	28,025,199	3.2	3,514,525	12.5	△	16.2
(6) 住 宅 費	10,794,352	1.2	10,581,043	1.2	213,309	2.0		8.1
(7) 空 港 費	370,038	0.0	369,863	0.0	175	0.0		6.5
9. 消 防 費	29,571,839	3.3	29,809,059	3.4	△ 237,220	△ 0.8	△	9.7
10. 教 育 費	83,383,653	9.3	73,999,526	8.3	9,384,127	12.7	△	6.9
(1) 教 育 総 務 費	12,183,457	1.4	11,243,309	1.3	940,148	8.4		0.7
(2) 小 学 校 費	17,858,932	2.0	15,593,206	1.8	2,265,726	14.5	△	12.5
(3) 中 学 校 費	9,956,018	1.1	8,465,539	1.0	1,490,479	17.6	△	18.9
(4) 高 等 学 校 費	5,797,123	0.6	4,650,472	0.5	1,146,651	24.7	△	4.7
(5) 特 別 支 援 学 校 費	0	0.0	0	0.0	0	—		—
(6) 幼 稚 園 費	3,232,468	0.4	2,858,486	0.3	373,982	13.1		18.0
(7) 社 会 教 育 費	14,530,130	1.6	15,254,594	1.7	△ 724,464	△ 4.7	△	3.5
(8) 保 健 体 育 費	19,825,525	2.2	15,933,920	1.8	3,891,605	24.4	△	5.7
(9) 大 学 費	0	0.0	0	0.0	0	—		—
11. 災 害 復 旧 費	10,224,529	1.1	9,687,333	1.1	537,196	5.5		16.2
(1) 農 林 水 産 施 設 災 害 復 旧 費	4,791,235	0.5	3,585,814	0.4	1,205,421	33.6		64.9
(2) 公 共 土 木 施 設 災 害 復 旧 費	4,613,030	0.5	4,849,821	0.5	△ 236,791	△ 4.9		11.4
(3) そ の 他	820,264	0.1	1,251,698	0.1	△ 431,434	△ 34.5	△	30.8
12. 公 債 費	98,828,431	11.0	100,524,865	11.3	△ 1,696,434	△ 1.7	△	2.9
13. 諸 支 出 金	888,928	0.1	919,230	0.1	△ 30,302	△ 3.3		7.1
(1) 普 通 財 産 取 得 費	28,203	0.0	123,616	0.0	△ 95,413	△ 77.2	△	4.7
(2) 公 営 企 業 費	860,725	0.1	795,614	0.1	65,111	8.2		9.2
14. 前 年 度 繰 上 充 用 金	0	0.0	0	0.0	0	—		—

附表7 歳出決算の状況（性質別）

（その1）

（単位：千円，％）

区 分	平成29年度		平成28年度		比 較		前年度 増減率
	決算額	構成比	決算額	構成比	増減額	増減率	
人 件 費	128,114,432	14.3	127,840,703	14.4	273,729	0.2	△ 2.3
物 件 費	100,635,900	11.2	99,374,251	11.2	1,261,649	1.3	4.0
維持補修費	6,192,917	0.7	6,271,763	0.7	△ 78,846	△ 1.3	△ 7.8
扶助費	212,608,060	23.7	212,789,001	24.0	△ 180,941	△ 0.1	7.2
補助費等	63,761,335	7.1	62,363,408	7.0	1,397,927	2.2	△ 4.5
普通建設事業費	150,296,037	16.7	135,239,082	15.3	15,056,955	11.1	△ 0.8
災害復旧事業費	10,224,108	1.1	9,687,333	1.1	536,775	5.5	16.2
失業対策事業費	0	0.0	0	0.0	0	—	—
公 債 費	98,828,431	11.0	100,524,865	11.3	△ 1,696,434	△ 1.7	△ 2.9
積 立 金	36,300,677	4.0	41,683,610	4.7	△ 5,382,933	△ 12.9	15.5
投資及び出資金・貸付金	3,840,128	0.4	3,568,488	0.4	271,640	7.6	21.7
繰 出 金	86,571,860	9.6	87,068,090	9.8	△ 496,230	△ 0.6	△ 1.3
小 計	897,373,885	100.0	886,410,594	100.0	10,963,291	1.2	1.6
前年度繰上充用金	0	—	0	—	0	—	—
合 計	897,373,885	100.0	886,410,594	100.0	10,963,291	1.2	1.6

（その2）

（単位：千円，％）

区 分	平成29年度		平成28年度		比 較		前年度 増減率
	決算額	構成比	決算額	構成比	増減額	増減率	
義務的経費	439,550,923	49.0	441,154,569	49.8	△ 1,603,646	△ 0.4	1.9
内 人 件 費	128,114,432	14.3	127,840,703	14.4	273,729	0.2	△ 2.3
扶 助 費	212,608,060	23.7	212,789,001	24.0	△ 180,941	△ 0.1	7.2
公 債 費	98,828,431	11.0	100,524,865	11.3	△ 1,696,434	△ 1.7	△ 2.9
投資的経費	160,520,145	17.9	144,926,415	16.3	15,593,730	10.8	0.2
内 普通建設事業費	150,296,037	16.7	135,239,082	15.3	15,056,955	11.1	△ 0.8
災害復旧事業費	10,224,108	1.1	9,687,333	1.1	536,775	5.5	16.2
失業対策事業費	0	0.0	0	0.0	0	—	—
その他の経費	297,302,817	33.1	300,329,610	33.9	△ 3,026,793	△ 1.0	1.9
歳出合計	897,373,885	100.0	886,410,594	100.0	10,963,291	1.2	1.6

附表8 人件費の状況

(その1)

(単位：千円, %)

区 分	平成29年度		平成28年度		比 較		前年度 増減率	
	決算額	構成比	決算額	構成比	増減額	増減率		
議員・委員等報酬等	12,226,783	9.5	11,697,472	9.2	529,311	4.5	3.5	
特別職給与	1,363,614	1.1	1,348,768	1.1	14,846	1.1	△ 0.6	
職員給	82,150,701	64.1	82,803,964	64.8	△ 653,263	△ 0.8	△ 0.5	
内	基本給	54,636,245	42.6	55,377,057	43.3	△ 740,812	△ 1.3	△ 1.2
	その他の手当	27,454,157	21.4	27,357,002	21.4	97,155	0.4	0.9
訳	臨時職給与	60,299	0.0	69,905	0.1	△ 9,606	△ 13.7	△ 8.7
地方公務員共済組合等 負担金	18,552,469	14.5	17,854,273	14.0	698,196	3.9	△ 9.2	
退職金	12,656,421	9.9	13,060,054	10.2	△ 403,633	△ 3.1	△ 7.6	
恩給及び退職年金	13,499	0.0	13,945	0.0	△ 446	△ 3.2	△ 14.4	
災害補償費	128,292	0.1	129,485	0.1	△ 1,193	△ 0.9	2.5	
その他	1,022,653	0.8	932,742	0.7	89,911	9.6	△ 5.8	
合 計	128,114,432	100.0	127,840,703	100.0	273,729	0.2	△ 2.3	

(その2) 職員給の状況

(単位：千円, %)

区 分	平成29年度		平成28年度		比 較		前年度 増減率
	決算額	構成比	決算額	構成比	増減額	増減率	
議会・総務・税務関係	25,436,179	31.0	25,306,363	30.6	129,816	0.5	△ 0.2
民生関係	10,560,869	12.9	10,656,443	12.9	△ 95,574	△ 0.9	0.3
衛生関係	7,387,233	9.0	7,613,480	9.2	△ 226,247	△ 3.0	△ 1.1
労働関係	42,042	0.1	46,044	0.1	△ 4,002	△ 8.7	9.2
農林水産業関係	7,464,411	9.1	7,604,478	9.2	△ 140,067	△ 1.8	△ 2.2
商工関係	2,773,769	3.4	2,532,667	3.1	241,102	9.5	3.9
土木関係	5,470,093	6.7	5,744,008	6.9	△ 273,915	△ 4.8	△ 2.3
消防関係	8,339,950	10.2	8,221,747	9.9	118,203	1.4	1.0
教育関係	14,676,155	17.9	15,078,734	18.2	△ 402,579	△ 2.7	△ 1.5
合 計	82,150,701	100.0	82,803,964	100.0	△ 653,263	△ 0.8	△ 0.5

附表9 扶助費の状況

(その1) 決算額

(単位：千円、%)

区 分		平成29年度		平成28年度		比 較		前年度
		決算額	構成比	決算額	構成比	増減額	増減率	増減率
民 生 費		202,704,855	95.3	203,777,287	95.8	△ 1,072,432	△ 0.5	7.1
内 訳	社会福祉費	54,267,466	25.5	59,377,807	27.9	△ 5,110,341	△ 8.6	23.3
	老人福祉費	5,851,837	2.8	5,767,125	2.7	84,712	1.5	△ 0.0
	児童福祉費	96,377,849	45.3	91,900,627	43.2	4,477,222	4.9	3.4
	生活保護費	46,200,925	21.7	46,702,779	21.9	△ 501,854	△ 1.1	△ 1.4
	災害救助費	6,778	0.0	28,949	0.0	△ 22,171	△ 76.6	△ 29.8
衛 生 費		4,835,983	2.3	4,785,371	2.2	50,612	1.1	10.5
内 訳	結核対策費	26,315	0.0	37,008	0.0	△ 10,693	△ 28.9	25.8
	保健衛生費	4,809,668	2.3	4,748,363	2.2	61,305	1.3	10.4
教 育 費		5,067,222	2.4	4,226,343	2.0	840,879	19.9	7.1
内 訳	小学校費	839,975	0.4	719,837	0.3	120,138	16.7	1.8
	中学校費	830,783	0.4	687,164	0.3	143,619	20.9	0.2
	保健体育費	806,934	0.4	800,970	0.4	5,964	0.7	0.6
	その他	2,589,530	1.2	2,018,372	0.9	571,158	28.3	14.9
そ の 他		0	0.0	0	—	0	—	皆減
合 計		212,608,060	100.0	212,789,001	100.0	△ 180,941	△ 0.1	7.2

(その2) 財源内訳

(単位: 千円, %)

区 分			決 算 額		財 源 内 訳			
			金 額	構成比	国庫支出金	県 支 出 金	そ の 他 特 定 財 源	一 般 財 源
補 助 事 業	民 生 費	社会福祉費	47,918,367	26.1	25,638,861	11,149,245	459,602	10,670,659
		老人福祉費	25,870	0.0	1,377	3,667	2,370	18,456
		児童福祉費	86,754,140	47.3	45,286,572	16,503,367	5,402,920	19,561,281
		生活保護費	45,805,907	25.0	34,919,018	151,342	473,277	10,262,270
		災害救助費	0	0.0	0	0	0	0
		小 計	180,504,284	98.4	105,845,828	27,807,621	6,338,169	40,512,666
	衛 生 費	526,311	0.3	223,614	61,841	25,928	214,928	
	教 育 費	2,395,654	1.3	898,754	365,829	22,416	1,108,655	
	そ の 他	0	0.0	0	0	0	0	
	合 計	183,426,249	100.0	106,968,196	28,235,291	6,386,513	41,836,249	
単 独 事 業	民 生 費	社会福祉費	6,349,099	21.8	—	2,209,482	53,081	4,086,536
		老人福祉費	5,825,967	20.0	—	578	1,062,614	4,762,775
		児童福祉費	9,623,709	33.0	—	607,444	651,646	8,364,619
		生活保護費	395,018	1.4	—	11,924	7,145	375,949
		災害救助費	6,778	0.0	—	0	530	6,248
		小 計	22,200,571	76.1	—	2,829,428	1,775,016	17,596,127
	衛 生 費	4,309,672	14.8	—	611,045	864,553	2,834,074	
	教 育 費	2,671,568	9.2	—	168,897	95,717	2,406,954	
	そ の 他	0	0.0	—	0	0	0	
	合 計	29,181,811	100.0	—	3,609,370	2,735,286	22,837,155	
合 計	民 生 費	社会福祉費	54,267,466	25.5	25,638,861	13,358,727	512,683	14,757,195
		老人福祉費	5,851,837	2.8	1,377	4,245	1,064,984	4,781,231
		児童福祉費	96,377,849	45.3	45,286,572	17,110,811	6,054,566	27,925,900
		生活保護費	46,200,925	21.7	34,919,018	163,266	480,422	10,638,219
		災害救助費	6,778	0.0	0	0	530	6,248
		小 計	202,704,855	95.3	105,845,828	30,637,049	8,113,185	58,108,793
	衛 生 費	4,835,983	2.3	223,614	672,886	890,481	3,049,002	
	教 育 費	5,067,222	2.4	898,754	534,726	118,133	3,515,609	
	そ の 他	0	0.0	0	0	0	0	
	合 計	212,608,060	100.0	106,968,196	31,844,661	9,121,799	64,673,404	
(財源構成比)		(100.0)	(50.3)	(15.0)	(4.3)	(30.4)		
単 独 事 業 の う ち の 医 療 費 に 係 る も の		9,121,693	—	—	3,192,676	729,458	5,199,559	

附表10 公債費の状況

(その1) 性質別内訳

(単位：千円，%)

区 分		平成29年度		平成28年度		比 較		前年度
		決算額	構成比	決算額	構成比	増減額	増減率	増減率
地方債元利償還金		98,821,413	100.0	100,517,465	100.0	△ 1,696,052	△ 1.7	△ 2.9
内 訳	元 金	91,071,984	92.2	91,446,939	91.0	△ 374,955	△ 0.4	△ 1.7
	利 子	7,749,429	7.8	9,070,526	9.0	△ 1,321,097	△ 14.6	△ 13.2
一時借入金利子		7,018	0.0	7,400	0.0	△ 382	△ 5.2	△ 4.1
合 計		98,828,431	100.0	100,524,865	100.0	△ 1,696,434	△ 1.7	△ 2.9

(その2) 財源内訳

(単位：千円，%)

区 分		平成29年度		平成28年度		比 較		前年度
		決算額	構成比	決算額	構成比	増減額	増減率	増減率
国 県 支 出 金		6,474	0.0	7,250	0.0	△ 776	△ 10.7	△ 0.3
使用料・手数料		2,831,245	2.9	2,995,596	3.0	△ 164,351	△ 5.5	△ 4.3
その他特定財源		404,904	0.4	371,821	0.4	33,083	8.9	1.1
一 般 財 源		95,585,808	96.7	97,150,198	96.6	△ 1,564,390	△ 1.6	△ 2.8
合 計		98,828,431	100.0	100,524,865	100.0	△ 1,696,434	△ 1.7	△ 2.9

附表11 投資的経費の状況

(単位：千円，%)

区 分	平成29年度		平成28年度		比 較		前年度 増減率
	決算額	構成比	決算額	構成比	増減額	増減率	
投資的経費	160,520,145	100.0	144,926,415	100.0	15,593,730	10.8	0.2
普通建設事業費	150,296,037	93.6	135,239,082	93.3	15,056,955	11.1	△ 0.8
内 補 助	67,305,103	41.9	55,211,349	38.1	12,093,754	21.9	△ 7.3
単 独	78,969,238	49.2	75,749,044	52.3	3,220,194	4.3	6.4
訳 其 他	4,021,696	2.5	4,278,689	3.0	△ 256,993	△ 6.0	△ 22.8
災害復旧事業費	10,224,108	6.4	9,687,333	6.7	536,775	5.5	16.2
内 補 助	6,867,371	4.3	4,479,477	3.1	2,387,894	53.3	9.8
単 独	3,356,737	2.1	5,207,856	3.6	△ 1,851,119	△ 35.5	22.3
訳 其 他	0	0.0	0	0.0	0	—	—
失業対策事業費	0	0.0	0	0.0	0	—	—
内 補 助	0	0.0	0	0.0	0	—	—
訳 単 独	0	0.0	0	0.0	0	—	—

(注)「その他」は、国直轄事業負担金、県営事業負担金、受託事業費等である。

附表12 普通建設事業費の状況

(その1) 目的別内訳

(単位：千円，%)

区 分	平成29年度		平成28年度		比 較		前年度 増減率
	決算額	構成比	決算額	構成比	増減額	増減率	
議 会 費	10,696	0.0	55,350	0.0	△ 44,654	△ 80.7	47.6
総 務 費	13,085,832	8.7	16,764,246	12.4	△ 3,678,414	△ 21.9	49.7
民 生 費	5,659,379	3.8	6,572,576	4.9	△ 913,197	△ 13.9	71.2
衛 生 費	10,763,820	7.2	8,611,595	6.4	2,152,225	25.0	△ 1.6
労 働 費	5,534	0.0	4,394	0.0	1,140	25.9	56.0
農 林 水 産 業 費	24,210,714	16.1	17,232,155	12.7	6,978,559	40.5	8.7
商 工 費	3,901,310	2.6	3,681,348	2.7	219,962	6.0	△ 2.5
土 木 費	62,155,099	41.4	59,253,325	43.8	2,901,774	4.9	△ 4.2
消 防 費	5,952,048	4.0	6,449,487	4.8	△ 497,439	△ 7.7	△ 32.7
教 育 費	24,523,402	16.3	16,490,990	12.2	8,032,412	48.7	△ 22.4
諸 支 出 金	28,203	0.0	123,616	0.1	△ 95,413	△ 77.2	△ 4.7
合 計	150,296,037	100.0	135,239,082	100.0	15,056,955	11.1	△ 0.8

(その2) 性質別内訳

(単位：千円, %)

区 分	平成 29 年度		平成 28 年度		比 較		前年度 増減率
	決算額	構成比	決算額	構成比	増減額	増減率	
補助事業費	67,305,103	44.8	55,211,349	40.8	12,093,754	21.9	△ 7.3
単独事業費	78,969,238	52.5	75,749,044	56.0	3,220,194	4.3	6.4
国直轄事業負担金	56,293	0.0	59,362	0.0	△ 3,069	△ 5.2	△ 96.8
県営事業負担金	3,701,414	2.5	4,080,731	3.0	△ 379,317	△ 9.3	18.0
同級他団体施行事業負担金	189,073	0.1	83,626	0.1	105,447	126.1	△ 41.6
受託事業費	74,916	0.0	54,970	0.0	19,946	36.3	△ 45.4
合 計	150,296,037	100.0	135,239,082	100.0	15,056,955	11.1	△ 0.8

(その3) 財源内訳

(単位：千円, %)

区 分	平成 29 年度		平成 28 年度		比 較		前年度 増減率
	決算額	構成比	決算額	構成比	増減額	増減率	
国庫支出金	23,271,190	15.5	21,674,936	16.0	1,596,254	7.4	△ 7.8
県支出金	19,342,939	12.9	12,659,945	9.4	6,682,994	52.8	22.9
分担金・負担金・寄附金	234,215	0.2	230,786	0.2	3,429	1.5	△ 80.8
財産収入	47,868	0.0	107,080	0.1	△ 59,212	△ 55.3	56.8
地方債	50,355,708	33.5	50,195,970	37.1	159,738	0.3	△ 2.0
その他特定財源	9,943,313	6.6	10,706,596	7.9	△ 763,283	△ 7.1	13.1
一般財源等	47,100,804	31.3	39,663,769	29.3	7,437,035	18.8	△ 2.1
合 計	150,296,037	100.0	135,239,082	100.0	15,056,955	11.1	△ 0.8

(その4) 補助事業費 (目的別内訳)

(単位: 千円, %)

区 分	決算額		(A) の内 訳		(A) の 財 源 内 訳						
	(A)	構成比	その団体で行うもの(B)	補 助 金	国庫支出金	県 支 出 金	分 担 金	金 金	地 方 債	そ の 他 の 特 定 財 源	一 般 財 源 等
総 務 費	2,154,628	3.2	2,104,617	50,011	651,994	254,783	0	0	1,023,384	159,375	65,092
うち 庁舎等	210,108	0.3	210,108	0	90,747	0	0	0	95,700	20,893	2,768
民 生 費	4,516,151	6.7	645,520	3,870,631	2,349,259	1,303,440	0	0	204,734	266,914	391,804
うち 保育所	1,692,454	2.5	0	1,692,454	680,005	655,425	0	0	100,134	128,518	128,372
衛 生 費	6,167,416	9.2	4,886,585	1,280,831	1,641,144	343,563	0	0	3,569,800	101,242	511,667
うち 清掃費	6,120,031	9.1	4,839,200	1,280,831	1,641,144	307,289	0	0	3,564,418	100,817	506,363
うち ごみ処理	2,681,128	4.0	2,681,128	0	700,120	0	0	0	1,851,278	65,646	64,084
うち し尿処理	3,061,008	4.5	2,020,060	1,040,948	788,262	246,252	0	0	1,616,940	35,171	374,383
うち 環境衛生費	0	0.0	0	0	0	0	0	0	0	0	0
労 働 費	0	0.0	0	0	0	0	0	0	0	0	0
農 林 水 産 業 費	14,884,889	22.1	4,728,945	10,155,944	531,492	12,688,524	24,326	0	982,371	173,238	484,938
うち 造林	294,090	0.4	254,945	39,145	0	234,554	0	0	6,900	560	52,076
うち 林道	465,511	0.7	465,511	0	0	269,507	0	0	182,085	1,327	12,592
うち 治山	0	0.0	0	0	0	0	0	0	0	0	0
うち 砂防	0	0.0	0	0	0	0	0	0	0	0	0
うち 漁港	699,230	1.0	697,413	1,817	3,944	519,269	0	0	119,174	17,296	39,547
うち 農業農村整備	1,956,278	2.9	1,391,115	565,163	319,842	1,131,436	16,472	0	281,812	61,198	145,518
うち 海岸保全	1,296	0.0	1,296	0	0	0	0	0	0	1,296	0
商 工 費	509,883	0.8	509,883	0	87,074	173,146	0	0	166,788	10,380	72,495
うち 国立公園等	18,462	0.0	18,462	0	0	9,964	0	0	8,400	0	98
うち 観光	380,223	0.6	380,223	0	71,215	122,314	0	0	132,888	300	53,506
土 木 費	28,781,753	42.8	28,368,209	413,544	14,973,549	509,812	4,751	0	10,054,011	974,744	2,264,886
うち 道路	9,294,830	13.8	9,294,830	0	5,357,759	5,900	4,751	0	3,135,079	325,778	465,563
うち 橋りょう	3,684,312	5.5	3,684,312	0	2,177,363	0	0	0	954,870	185,508	366,571
うち 河川	711,246	1.1	711,246	0	200,980	298,012	0	0	145,800	12,355	54,099
うち 砂防	31,962	0.0	31,962	0	0	22,373	0	0	9,500	0	89
うち 海岸保全	16,766	0.0	16,766	0	11,080	0	0	0	1,890	281	3,515
うち 港湾	2,036,575	3.0	2,036,575	0	1,382,681	0	0	0	560,600	28,981	64,313
うち 都市計画	8,181,631	12.2	7,875,427	306,204	3,827,992	161,112	0	0	3,618,731	142,245	431,551
うち 住宅	4,768,145	7.1	4,717,091	51,054	1,979,060	8,902	0	0	1,627,541	279,596	873,046
消 防 費	742,574	1.1	741,674	900	87,484	362,439	754	0	212,459	1,188	78,250
教 育 費	9,547,809	14.2	9,302,450	245,359	2,949,194	156,218	0	0	5,348,717	670,534	423,146
うち 小学校	4,958,491	7.4	4,958,491	0	1,480,422	0	0	0	2,753,374	481,503	243,192
うち 中学校	2,409,763	3.6	2,409,763	0	752,565	0	0	0	1,422,277	159,119	75,802
うち 幼稚園	236,610	0.4	2,287	234,323	0	153,701	0	0	28,566	9,213	45,130
うち 社会教育	57,026	0.1	45,990	11,036	23,804	1,838	0	0	0	3,034	28,350
そ の 他	0	0.0	0	0	0	0	0	0	0	0	0
合 計	67,305,103	100.0	51,287,883	16,017,220	23,271,190	15,791,925	29,831	0	21,562,264	2,357,615	4,292,278

※(B)の合計の内訳・・・更新整備 30,072,495千円, 新規整備 20,194,521千円, 用地取得 1,020,867千円

(その5) 単独事業費 (目的別内訳)

(単位: 千円, %)

区 分	決算額		(A) の内 訳		(A) の 財 源 内 訳				
	(A)	構 成 比	その団体で 行うもの(B)	補 助 金	県支出金	分 担 金 負 担 寄 附 金	地 方 債	そ の 他 の 特 定 財 源	一 般 財 源 等
総 務 費	10,931,204	13.8	9,920,138	1,011,066	320,495	25,416	4,522,516	1,062,964	4,999,813
うち 庁舎等	4,688,127	5.9	4,688,127	0	0	0	2,788,300	403,830	1,495,997
民 生 費	1,143,228	1.4	728,527	414,701	0	301	476,229	102,078	564,620
うち 保育所	155,624	0.2	100,309	55,315	0	0	42,600	55,315	57,709
衛 生 費	4,425,923	5.6	4,016,036	409,887	83,041	0	568,237	176,068	3,598,577
うち 清掃費	3,557,647	4.5	3,283,009	274,638	83,041	0	363,719	125,888	2,984,999
うち ごみ処理	2,713,827	3.4	2,713,827	0	40,569	0	279,859	91,307	2,302,092
うち し尿処理	649,329	0.8	495,089	154,240	31,992	0	5,060	31,770	580,507
うち 環境衛生費	346,219	0.4	236,859	109,360	0	0	3,000	23,276	319,943
労 働 費	5,534	0.0	5,534	0	0	0	0	0	5,534
農 林 水 産 業 費	6,675,431	8.5	4,373,016	2,302,415	1,624,789	58,256	547,763	553,436	3,891,187
うち 造林	516,337	0.7	415,356	100,981	7,737	1,000	0	28,705	478,895
うち 林道	471,751	0.6	457,784	13,967	75,264	116	128,607	12,499	255,265
うち 治山	106,388	0.1	106,352	36	49,679	3,725	8,120	10,907	33,957
うち 砂防	0	0.0	0	0	0	0	0	0	0
うち 漁港	219,009	0.3	175,518	43,491	24,072	358	50,936	55,656	87,987
うち 農業農村整備	2,130,441	2.7	1,633,087	497,354	302,662	21,030	105,800	110,399	1,590,550
うち 海岸保全	11,763	0.0	11,763	0	0	0	0	6,750	5,013
商 工 費	3,383,150	4.3	2,341,892	1,041,258	171,983	6,620	781,662	699,671	1,723,214
うち 国立公園等	16,811	0.0	16,811	0	0	0	14,700	2,106	5
うち 観光	1,780,301	2.3	1,630,595	149,706	160,469	1,688	582,662	508,441	527,041
土 木 費	32,182,445	40.8	31,794,470	387,975	609,045	4,396	9,101,379	2,584,009	19,883,616
うち 道路	14,566,056	18.4	14,519,585	46,471	62,649	1,000	5,984,108	837,664	7,680,635
うち 橋りょう	251,341	0.3	251,341	0	0	159	69,111	98,078	83,993
うち 河川	963,741	1.2	963,741	0	129,583	3,237	208,489	183,167	439,265
うち 砂防	251,473	0.3	251,473	0	123,506	0	110,411	10,709	6,847
うち 海岸保全	9,000	0.0	9,000	0	0	0	0	0	9,000
うち 港湾	386,599	0.5	386,599	0	67,449	0	157,300	2,800	159,050
うち 都市計画	12,723,752	16.1	12,723,352	400	134,961	0	1,827,001	1,069,852	9,691,938
うち 住宅	2,857,628	3.6	2,596,330	261,298	90,897	0	744,959	335,771	1,686,001
消 防 費	5,207,831	6.6	5,097,134	110,697	95,241	6,640	3,615,800	424,053	1,066,097
教 育 費	14,975,593	19.0	14,868,328	107,265	588,930	0	6,781,549	1,983,723	5,621,391
うち 小学校	3,003,652	3.8	3,003,652	0	27,176	0	1,274,878	300,176	1,401,422
うち 中学校	1,692,422	2.1	1,692,422	0	0	0	879,771	162,703	649,948
うち 幼稚園	57,361	0.1	37,661	19,700	0	0	26,800	0	30,561
うち 社会教育	1,867,143	2.4	1,804,272	62,871	36,665	0	348,900	208,258	1,273,320
そ の 他	38,899	0.0	38,899	0	0	0	0	1,100	37,799
合 計	78,969,238	100.0	73,183,974	5,785,264	3,493,524	101,629	26,395,135	7,587,102	41,391,848

※(B)の合計の内訳…更新整備 43,918,133千円, 新規整備 22,881,914千円, 用地取得 6,383,927千円

附表13 失業対策事業費の状況

(その1) 性質別内訳

(単位：千円，%)

区 分	平成29年度		平成28年度		比 較		前年度 増減率
	決算額	構成比	決算額	構成比	増減額	増減率	
補助事業費	0	-	0	-	0	-	-
単独事業費	0	-	0	-	0	-	-
合 計	0	-	0	-	0	-	-

(その2) 財源内訳

(単位：千円，%)

区 分	平成29年度		平成28年度		比 較		前年度 増減率
	決算額	構成比	決算額	構成比	増減額	増減率	
国庫支出金	0	-	0	-	0	-	-
その他特定財源	0	-	0	-	0	-	-
一般財源等	0	-	0	-	0	-	-
合 計	0	-	0	-	0	-	-

附表14 物件費の状況

(単位：千円，%)

区 分	平成29年度		平成28年度		比 較		前年度 増減率
	決算額	構成比	決算額	構成比	増減額	増減率	
賃 金	7,560,735	7.5	7,808,073	7.9	△ 247,338	△ 3.2	△ 4.3
旅 費	2,647,912	2.6	2,790,314	2.8	△ 142,402	△ 5.1	11.8
交 際 費	46,337	0.0	46,274	0.0	63	0.1	△ 35.2
備 品 購 入 費	1,727,942	1.7	2,117,654	2.1	△ 389,712	△ 18.4	5.1
需 用 費	16,584,036	16.5	16,404,457	16.5	179,579	1.1	△ 7.8
役 務 費	5,300,876	5.3	4,605,817	4.6	695,059	15.1	20.9
委 託 料	57,728,263	57.4	56,296,393	56.7	1,431,870	2.5	6.0
そ の 他	9,039,799	9.0	9,305,269	9.4	△ 265,470	△ 2.9	15.0
合 計	100,635,900	100.0	99,374,251	100.0	1,261,649	1.3	4.0

附表15 維持補修費の状況

(単位：千円，%)

区 分		平成29年度		平成28年度		比 較		前年度
		決算額	構成比	決算額	構成比	増減額	増減率	増減率
土 木 費		3,682,688	59.5	3,752,718	59.8	△ 70,030	△ 1.9	△ 11.6
内 訳	道路橋りょう費	2,176,378	35.1	2,308,921	36.8	△ 132,543	△ 5.7	△ 16.9
	河川港湾費	168,553	2.7	141,326	2.3	27,227	19.3	△ 11.0
	住宅費	804,664	13.0	768,264	12.2	36,400	4.7	△ 3.8
	その他	533,093	8.6	534,207	8.5	△ 1,114	△ 0.2	5.0
教 育 費		1,123,584	18.1	1,162,112	18.5	△ 38,528	△ 3.3	△ 4.6
内 訳	小学校費	466,633	7.5	459,641	7.3	6,992	1.5	△ 4.0
	中学校費	280,151	4.5	266,564	4.3	13,587	5.1	△ 2.2
	高等学校費	32,356	0.5	32,248	0.5	108	0.3	△ 14.6
	その他	344,444	5.6	403,659	6.4	△ 59,215	△ 14.7	△ 6.0
総 務 費		293,223	4.7	249,355	4.0	43,868	17.6	4.5
衛 生 費		335,247	5.4	331,520	5.3	3,727	1.1	△ 3.4
内 訳	環境衛生費	13,534	0.2	17,056	0.3	△ 3,522	△ 20.6	25.6
	清掃費	299,962	4.8	274,866	4.4	25,096	9.1	△ 5.6
	その他	21,751	0.4	39,598	0.6	△ 17,847	△ 45.1	3.2
農 林 水 産 業 費		527,480	8.5	521,729	8.3	5,751	1.1	1.3
内 訳	農業費	51,965	0.8	58,573	0.9	△ 6,608	△ 11.3	△ 6.6
	農地費	298,664	4.8	277,102	4.4	21,562	7.8	△ 0.6
	林業費	134,676	2.2	142,452	2.3	△ 7,776	△ 5.5	11.0
	水産業費	15,748	0.3	18,489	0.3	△ 2,741	△ 14.8	△ 14.4
	畜産業費	26,427	0.4	25,113	0.4	1,314	5.2	5.8
消 防 費		61,094	1.0	70,200	1.1	△ 9,106	△ 13.0	13.9
そ の 他		169,601	2.7	184,129	2.9	△ 14,528	△ 7.9	2.5
合 計		6,192,917	100.0	6,271,763	100.0	△ 78,846	△ 1.3	△ 7.8

附表16 補助費等の状況

(その1) 目的別内訳

(単位：千円、%)

区 分	平成29年度		平成28年度		比 較		前年度 増減率
	決算額	構成比	決算額	構成比	増減額	増減率	
議 会 費	173,721	0.3	175,627	0.3	△ 1,906	△ 1.1	△ 3.3
総 務 費	9,702,627	15.2	8,697,229	13.9	1,005,398	11.6	5.8
民 生 費	9,660,850	15.2	10,437,461	16.7	△ 776,611	△ 7.4	16.8
衛 生 費	12,796,950	20.1	12,543,603	20.1	253,347	2.0	△ 14.6
労 働 費	384,608	0.6	427,125	0.7	△ 42,517	△ 10.0	4.0
農 林 水 産 業 費	9,492,517	14.9	9,316,155	14.9	176,362	1.9	5.3
商 工 費	5,929,342	9.3	5,160,741	8.3	768,601	14.9	△ 37.8
土 木 費	1,339,434	2.1	1,598,233	2.6	△ 258,799	△ 16.2	△ 5.1
消 防 費	9,281,160	14.6	9,203,696	14.8	77,464	0.8	1.7
教 育 費	4,167,811	6.5	4,048,713	6.5	119,098	2.9	△ 4.4
災 害 復 旧 費	421	0.0	0	0.0	421	—	—
公 債 費	0	0.0	0	0.0	0	—	—
諸 支 出 金	831,894	1.3	754,825	1.2	77,069	10.2	6.4
合 計	63,761,335	100.0	62,363,408	100.0	1,397,927	2.2	△ 4.5

(その2) 性質別内訳

(単位：千円、%)

区 分	平成29年度		平成28年度		比 較		前年度 増減率
	決算額	構成比	決算額	構成比	増減額	増減率	
負 担 金 ・ 寄 附 金	24,792,097	38.9	24,413,960	39.1	378,137	1.5	△ 8.5
補 助 交 付 金	22,273,502	34.9	21,537,162	34.5	736,340	3.4	△ 8.3
そ の 他	16,695,736	26.2	16,412,286	26.3	283,450	1.7	8.8
合 計	63,761,335	100.0	62,363,408	100.0	1,397,927	2.2	△ 4.5

附表17 公営企業（法適）に対する繰出しの状況

（その1）繰出先別内訳

（単位：千円，％）

区 分	平成29年度		平成28年度		比 較		前年度	
	決算額	構成比	決算額	構成比	増減額	増減率	増減率	
上水道事業	1,557,856	24.1	1,448,635	24.5	109,221	7.5		7.4
工業用水道事業	34,800	0.5	38,523	0.7	△ 3,723	△ 9.7		47.8
交通事業	831,894	12.9	754,825	12.8	77,069	10.2		6.4
電気事業	—	—	—	—	—	—		—
ガス事業	—	—	—	—	—	—		—
簡易水道事業	164,266	2.5	149,229	2.5	15,037	10.1	△	1.9
港湾整備事業	—	—	—	—	—	—		—
病院事業	3,154,238	48.8	2,676,352	45.2	477,886	17.9	△	8.3
市場事業	—	—	—	—	—	—		—
と畜場事業	—	—	—	—	—	—		—
観光施設事業	—	—	—	—	—	—		—
宅地造成事業	—	—	—	—	—	—		—
下水道事業	670,897	10.4	797,797	13.5	△ 126,900	△ 15.9	△	16.7
介護サービス事業	—	—	—	—	—	—		—
その他の事業	53,948	0.8	52,653	0.9	1,295	2.5	△	81.3
合 計	6,467,899	100.0	5,918,014	100.0	549,885	9.3	△	7.4

附表17 公営企業（法適）に対する繰出しの状況

（その2）繰出先別、繰出目的別内訳

（単位：千円）

区分	総額	上水道事業	工業用水事業	交際事業	通業	簡易水道事業	病事	院業	下水事業	水道事業	その他の事業
運転資金繰出	680,502	3,959					676,543				
事務費繰出	2,896,298	79,620		754,119		3,500	1,365,094		640,017		53,948
建設費繰出	757,954	669,272	28,804	8,218		39,970		11,690			
公債費財源繰出	1,773,037	731,550		48,501		120,796		841,310		30,880	
赤字補？財源繰出	21,056			21,056							
その他繰出	339,052	73,455	5,996				259,601				
合計	6,467,899	1,557,856	34,800	831,894		164,266	3,154,238		670,897		53,948

附表18 公営企業（法非適）等に対する繰出しの状況（繰出金の状況）

（その1）繰出先別内訳

（単位：千円、%）

区分	平成29年度		平成28年度		比較		前年度増減率
	決算額	構成比	決算額	構成比	増減額	増減率	
法非適用の公営企業会計	8,602,719	9.9	8,520,451	9.8	82,268	1.0	△ 8.8
国民健康保険事業会計	22,704,325	26.2	24,497,436	28.1	△ 1,793,111	△ 7.3	0.0
農業共済事業会計	49,564	0.1	49,302	0.1	262	0.5	△ 8.1
交通災害共済事業会計	10,028	0.0	9,761	0.0	267	2.7	3.8
介護保険事業会計	25,782,638	29.8	25,172,062	28.9	610,576	2.4	0.6
後期高齢者医療事業会計	29,217,630	33.7	28,756,818	33.0	460,812	1.6	△ 0.0
基金	204,956	0.2	62,260	0.1	142,696	229.2	△ 88.0
合計	86,571,860	100.0	87,068,090	100.0	△ 496,230	△ 0.6	△ 1.3

附表18 公営企業（法非適）等に対する繰出しの状況（繰出金の状況）

（その2）繰出先別，繰出目的別内訳

区 分	総 額	法 非 適 用 の 公 営 企 業 会 計	国 民 健 康 保 険 事 業 会 計	農 業 共 済 事 業 会 計
運 転 資 金 繰 出	191,567	191,567		
事 務 費 繰 出	53,515,815	3,243,844	3,562,869	46,083
建 設 費 繰 出	894,505	674,632	23,578	
公 債 費 財 源 繰 出	4,197,924	4,110,421	87,503	
赤 字 補 填 財 源 繰 出	1,251,697	55,375	1,195,867	
そ の 他 繰 出	26,520,352	326,880	17,834,508	3,481
合 計	86,571,860	8,602,719	22,704,325	49,564

附表19 積立金の状況

（その1）増減状況

区 分	平 成 2 9 年			
	積 立 金			積 立
	市	町 村	合計額（A）	市
決 算 額	27,642,680	8,657,997	36,300,677	25,882,086
内 財 政 調 整 基 金	5,162,113	2,716,303	7,878,416	8,499,870
減 債 基 金	3,671,920	1,079,281	4,751,201	3,260,468
訳 其 他 特 定 目 的 基 金	18,808,647	4,862,413	23,671,060	14,121,748

（その2）現在高の状況

区 分	平 成 2 9 年 度 末		
	市	町 村	合 計 額
財 政 調 整 基 金	84,991,203	34,819,700	119,810,903
減 債 基 金	37,784,346	10,697,154	48,481,500
其 他 特 定 目 的 基 金	112,753,846	36,303,899	149,057,745
合 計	235,529,395	81,820,753	317,350,148

(単位：千円)

交通災害共済事業会計	介護事業保険会計	後期高齢者医療事業会計	基金
10,028	24,478,201	22,174,790	
	116,405	79,890	
	455		
	1,187,577	6,962,950	204,956
10,028	25,782,638	29,217,630	204,956

(単位：千円)

度		平成28年度			
金取崩し額		純積立金	積立金	積立金取崩し額	純積立金
町村	合計額(B)	(A) - (B)	(C)	(D)	(C) - (D)
6,547,056	32,429,142	3,871,535	41,683,610	33,318,351	8,365,259
2,887,242	11,387,112	△ 3,508,696	11,968,684	13,118,402	△ 1,149,718
544,885	3,805,353	945,848	6,288,586	4,318,696	1,969,890
3,114,929	17,236,677	6,434,383	23,426,340	15,881,253	7,545,087

(単位：千円、%)

平成28年度末	比較		前年度増減率
合計額	増減額	増減率	
119,897,614	△ 86,711	△ 0.1	2.7
47,535,651	945,849	2.0	4.3
142,622,353	6,435,392	4.5	5.6
310,055,618	7,294,530	2.4	4.3

附表20 投資及び出資金の状況

(単位：千円，%)

区 分		平成29年度		平成28年度		比 較		前年度 増減率
		決算額	構成比	決算額	構成比	増減額	増減率	
総 務 費		5,000	0.4	17,450	1.5	△ 12,450	△ 71.3	7.2
衛 生 費		1,330,861	98.1	1,080,318	95.8	250,543	23.2	8.7
内 訳	保 健 衛 生 費	1,330,861	98.1	1,080,318	95.8	250,543	23.2	8.7
	清 掃 費	0	0.0	0	0.0	0	—	—
	そ の 他	0	0.0	0	0.0	0	—	—
労 働 費		0	0.0	0	0.0	0	—	—
農 林 水 産 業 費		18,050	1.3	27,650	2.5	△ 9,600	△ 34.7	9.2
内 訳	農 業 費	0	0.0	0	0.0	0	—	皆減
	畜 産 業 費	0	0.0	0	0.0	0	—	—
	林 業 費	0	0.0	10,000	0.9	△ 10,000	皆減	皆増
	水 産 業 費	18,050	1.3	17,650	1.6	400	2.3	1.1
	農 地 費	0	0.0	0	0.0	0	—	—
商 工 費		0	0.0	0	0.0	0	—	皆減
土 木 費		0	0.0	0	0.0	0	—	—
内 訳	土 木 管 理 費	0	0.0	0	0.0	0	—	—
	都 市 計 画 費	0	0.0	0	0.0	0	—	—
	住 宅 費	0	0.0	0	0.0	0	—	—
	そ の 他	0	0.0	0	0.0	0	—	—
教 育 費		126	0.0	163	0.0	△ 37	△ 22.7	0.0
そ の 他		3,000	0.2	2,500	0.2	500	20.0	66.7
合 計		1,357,037	100.0	1,128,081	100.0	228,956	20.3	6.6
内 訳	地方公営事業に対するもの	1,333,861	98.3	1,082,818	96.0	251,043	23.2	8.7
	そ の 他	23,176	1.7	45,263	4.0	△ 22,087	△ 48.8	△ 27.7

附表21 貸付金の状況

(単位：千円、%)

区 分		平成29年度		平成28年度		比 較		前年度 増減率
		決算額	構成比	決算額	構成比	増減額	増減率	
商 工 費		487,050	19.6	834,000	34.2	△ 346,950	△ 41.6	266.7
土 木 費		0	0.0	0	0.0	0	—	—
内 訳	港 湾 費	0	0.0	0	0.0	0	—	—
	都 市 計 画 費	0	0.0	0	0.0	0	—	—
	住 宅 費	0	0.0	0	0.0	0	—	—
	土 木 管 理 費	0	0.0	0	0.0	0	—	—
	そ の 他	0	0.0	0	0.0	0	—	—
農 林 水 産 業 費		560,362	22.6	686,708	28.1	△ 126,346	△ 18.4	△ 0.1
内 訳	農 業 費	83,070	3.3	82,470	3.4	600	0.7	△ 5.8
	畜 産 業 費	199,292	8.0	266,238	10.9	△ 66,946	△ 25.1	△ 5.6
	農 地 費	0	0.0	0	0.0	0	—	—
	林 業 費	58,000	2.3	118,000	4.8	△ 60,000	△ 50.8	20.4
	水 産 業 費	220,000	8.9	220,000	9.0	0	0.0	0.0
民 生 費		63,873	2.6	58,100	2.4	5,773	9.9	△ 17.5
内 訳	児 童 福 祉 費	44,573	1.8	44,200	1.8	373	0.8	△ 19.3
	社 会 福 祉 費	19,300	0.8	13,900	0.6	5,400	38.8	0.0
	老 人 福 祉 費	0	0.0	0	0.0	0	—	皆減
	災 害 救 助 費	0	0.0	0	0.0	0	—	皆減
労 働 費		0	0.0	0	0.0	0	—	—
衛 生 費		405,534	16.3	331,800	13.6	73,734	22.2	△ 5.8
教 育 費		216,272	8.7	229,799	9.4	△ 13,527	△ 5.9	△ 2.5
内 訳	高 等 学 校 費	0	0.0	0	0.0	0	—	—
	保 健 体 育 費	0	0.0	0	0.0	0	—	—
	教 育 総 務 費	216,272	8.7	228,551	9.4	△ 12,279	△ 5.4	△ 2.4
	そ の 他	0	0.0	1,248	0.1	△ 1,248	皆減	△ 23.5
そ の 他		750,000	30.2	300,000	12.3	450,000	150.0	0.0
合 計		2,483,091	100.0	2,440,407	100.0	42,684	1.7	30.3
内 訳	地方公営事業に対するもの	400,000	16.1	330,000	13.5	70,000	21.2	△ 5.7
	そ の 他	2,083,091	83.9	2,110,407	86.5	△ 27,316	△ 1.3	38.5

附表22 一般財源等の充当状況

(単位：千円、%)

区 分	平成 29 年度		平成 28 年度		比 較		前年度	
	決算額	構成比	決算額	構成比	増減額	増減率	増減率	
歳入一般財源	586,828,113	100.0	588,254,244	100.0	△ 1,426,131	△ 0.2	△ 1.3	
義務的経費	281,175,916	47.9	279,984,377	47.6	1,191,539	0.4	△ 1.3	
内	人件費	120,916,704	20.6	120,648,113	20.5	268,591	0.2	△ 1.7
	扶助費	64,673,404	11.0	62,186,066	10.6	2,487,338	4.0	2.0
訳	公債費	95,585,808	16.3	97,150,198	16.5	△ 1,564,390	△ 1.6	△ 2.8
投資的経費	49,942,043	8.5	44,551,821	7.6	5,390,222	12.1	△ 0.9	
内	普通建設事業費	47,100,804	8.0	39,663,769	6.7	7,437,035	18.8	△ 2.1
	災害復旧事業費	2,841,239	0.5	4,888,052	0.8	△ 2,046,813	△ 41.9	10.6
訳	失業対策事業費	0	0.0	0	0.0	0	—	—
その他の経費	223,089,091	38.0	230,897,122	39.3	△ 7,808,031	△ 3.4	△ 0.3	
(うち積立金)	22,272,794	3.8	30,057,558	5.1	△ 7,784,764	△ 25.9	6.1	
歳出合計	554,207,050	94.4	555,433,320	94.4	△ 1,226,270	△ 0.2	△ 0.8	
翌年度への繰越額	32,621,063	5.6	32,820,924	5.6	△ 199,861	△ 0.6	△ 7.8	

(注1) 「翌年度への繰越額」には、翌年度へ繰り越された事業費に充当すべき財源を含んでいる。

(注2) 本表における一般財源の総額は、特定財源の充当残を一般財源へ振替操作した分も含んだ数値である。

附表23 地方債現在高の状況

(その1)

(単位：千円、%)

区 分	平成29年度		平成28年度		比 較		前年度 増減率
	決算額	構成比	決算額	構成比	増減額	増減率	
公 共 事 業 等 債	50,963,498	5.5	54,970,132	5.9	△ 4,006,634	△ 7.3	△ 8.4
公 営 住 宅 建 設 事 業 債	26,661,365	2.9	27,596,960	2.9	△ 935,595	△ 3.4	△ 3.9
災 害 復 旧 事 業 債	6,631,657	0.7	6,141,708	0.7	489,949	8.0	6.3
内 単 独 災 害 復 旧 事 業 債	1,872,604	0.2	1,578,679	0.2	293,925	18.6	35.4
内 補 助 災 害 復 旧 事 業 債	4,759,053	0.5	4,563,029	0.5	196,024	4.3	△ 1.1
(旧)緊急防災・減災事業債	5,008,724	0.5	5,944,964	0.6	△ 936,240	△ 15.7	△ 13.1
内 補 助 ・ 直 轄 事 業	2,142,113	0.2	2,547,046	0.3	△ 404,933	△ 15.9	△ 13.1
内 継 ぎ 足 し 単 独 事 業	710,502	0.1	849,681	0.1	△ 139,179	△ 16.4	△ 13.5
内 緊 急 防 災 ・ 減 債 事 業 計 画 に 基 づ く 単 独 事 業	2,156,109	0.2	2,548,237	0.3	△ 392,128	△ 15.4	△ 13.1
全 国 防 災 事 業 債	2,119,522	0.2	2,216,809	0.2	97,287	△ 4.4	5.7
学 校 教 育 施 設 等 整 備 事 業 債	31,556,574	3.4	31,408,370	3.4	148,204	0.5	△ 7.2
社 会 福 祉 施 設 整 備 事 業 債	241,827	0.0	210,797	0.0	31,030	14.7	2.6
一 般 廃 棄 物 処 理 事 業 債	8,079,965	0.9	10,006,812	1.1	△ 1,926,847	△ 19.3	△ 18.8
一 般 補 助 施 設 整 備 等 事 業 債	8,749,590	0.9	9,272,353	1.0	△ 522,763	△ 5.6	△ 4.5
施 設 整 備 事 業 債 (一 般 財 源 化 分)	2,880,084	0.3	2,752,496	0.3	127,588	4.6	19.3
一 般 単 独 事 業 債	244,458,736	26.3	249,215,969	26.6	△ 4,757,233	△ 1.9	△ 1.5
辺 地 対 策 事 業 債	29,514,817	3.2	27,938,706	3.0	1,576,111	5.6	3.9
過 疎 対 策 事 業 債	120,666,386	13.0	114,914,609	12.3	5,751,777	5.0	5.6
公 共 用 地 先 行 取 得 等 事 業 債	89,325	0.0	124,010	0.0	△ 34,685	△ 28.0	△ 21.6
退 職 手 当 債	281,084	0.0	403,330	0.0	△ 122,246	△ 30.3	△ 29.0
国 の 予 算 貸 付 等	3,847,621	0.4	4,160,039	0.4	△ 312,418	△ 7.5	△ 6.9
地 域 改 善 対 策 特 定 事 業 債	0	0.0	0	0.0	0	—	皆減
内 法 第 5 条 に よ る も の	0	0.0	0	0.0	0	—	皆減
内 そ の 他 の も の	0	0.0	0	0.0	0	—	皆減
減 収 補 填 債	369,780	0.0	370,857	0.0	△ 1,077	0.3	7.7
財 源 対 策 債	30,804,418	3.3	32,607,204	3.5	△ 1,802,786	△ 5.5	△ 4.4
臨 時 財 政 特 例 債	30,077	0.0	58,514	0.0	△ 28,437	△ 48.6	△ 36.2
公 共 事 業 等 臨 時 特 例 債	0	0.0	0	0.0	0	—	—
減 税 補 填 債	6,033,954	0.6	7,604,583	0.8	△ 1,570,629	△ 20.7	△ 16.9
臨 時 税 収 補 填 債	0	0.0	553,779	0.1	△ 553,779	皆減	△ 57.1
臨 時 財 政 対 策 債	326,445,753	35.1	322,625,838	34.4	3,819,915	1.2	1.5
調 整 債	0	0.0	0	0.0	0	—	—
都 道 府 県 貸 付 金	1,980,927	0.2	2,305,592	0.2	△ 324,665	△ 14.1	△ 14.1
そ の 他	22,883,884	2.5	23,402,806	2.5	△ 518,922	△ 2.2	△ 3.8
合 計	930,299,568	100.0	936,807,237	100.0	△ 6,507,669	△ 0.7	△ 0.9

附表23 地方債現在高の状況

(その2) 借入先別及び利率別現在高の状況

借入先	利率	29年度末現在高 (A)	(A) の					
			0.5%以下	1.0%以下	1.5%以下	2.0%以下	2.5%以下	3.0%以下
財政融資資金		540,508,431	273,909,567	123,113,537	83,243,927	49,819,470	7,995,890	1,095,669
うち旧資金運用部資金		13,596,050	83,549	62,712	168,433	8,749,489	2,106,582	1,095,668
旧郵政公社資金		38,731,228	13,678,215	890,115	4,022,063	11,803,328	4,313,414	1,319,886
うち旧郵便貯金資金		2,602,645	959,839	59,995	495,528	1,087,283		
うち旧簡易生命保険資金		36,128,583	12,718,376	830,120	3,526,535	10,716,045	4,313,414	1,319,886
地方公共団体 金融機構資金		116,477,042	41,185,789	24,631,006	16,634,510	27,689,471	5,806,587	247,132
うち旧公営企業金融公庫資金		34,076,651	3,570,057	2,156,144	1,899,028	20,226,110	5,695,533	247,131
国の予算貸付 政府関係機関貸付		3,847,621	97,740	33,359	400,141	852,785	597,383	188,110
ゆうちょ銀行		1,744,020	1,123,280	595,480	25,260			
市中銀行		121,999,804	69,987,628	32,042,527	8,396,606	11,067,939	505,104	
その他の金融機関		101,609,734	31,504,869	35,096,365	18,870,818	13,306,779	2,475,250	355,653
かんぽ生命保険		935,640	619,920	315,720				
保険会社等								
交付公債								
市場公募債								
共済等		2,465,120	1,844,475	551,810	68,835			
政府保証付外債								
その他		1,980,928	1,815,751	164,544	633			
合計		930,299,568	435,767,234	217,434,463	131,662,793	114,539,772	21,693,628	3,206,450
内訳	証書借入分	930,299,568	435,767,234	217,434,463	131,662,793	114,539,772	21,693,628	3,206,450
	証券発行分							

(単位：千円)

利 率 別 内 訳								
3.5%以下	4.0%以下	4.5%以下	5.0%以下	5.5%以下	6.0%以下	6.5%以下	7.0%以下	7.0%超
506,781	192,271	375,273	132,014	124,032				
506,781	192,271	374,519	132,014	124,032				
1,668,771	386,165	210,748	438,523					
1,668,771	386,165	210,748	438,523					
206,008	4,850	38,045	21,570	5,138	6,936			
206,009	4,850	38,045	24,924	1,884	6,936			
1,237,719	19,256	54,949	168,267	58,528	28,642	110,742		
3,619,279	602,542	679,015	760,374	187,698	35,578	110,742		
3,619,279	602,542	679,015	760,374	187,698	35,578	110,742		

附表24 債務負担行為の状況

(その1) 歳出の状況

区 分	平成 29 年			
	市		町 村	
	決 算 額	構 成 比	決 算 額	構 成 比
物件の購入等に係るもの	4,783,023	22.2	120,517	4.6
債務保証又は損失補償に係るもの	0	0.0	0	0.0
そ の 他	16,787,740	77.8	2,510,093	95.4
合 計	21,570,763	100.0	2,630,610	100.0

(その2) 平成30年度以降支出予定額の状況

区 分	平成 29 年			
	市		町 村	
	決 算 額	構 成 比	決 算 額	構 成 比
物件の購入等に係るもの	48,622,490	44.5	2,970,396	22.6
債務保証又は損失補償に係るもの	0	0.0	0	0.0
そ の 他	60,581,018	55.5	10,173,826	77.4
合 計	109,203,508	100.0	13,144,222	100.0

(単位：千円，%)

度		平成 28 年度		比 較		前 増 年 減 度 率
合 計		決 算 額	構 成 比	増 減 額	増 減 率	
決 算 額	構 成 比					
4,903,540	20.3	7,805,558	32.4	△ 2,902,018	△ 37.2	28.1
0	0.0	0	0.0	0	—	—
19,297,833	79.7	16,268,154	67.6	3,029,679	18.6	28.3
24,201,373	100.0	24,073,712	100.0	127,661	0.5	28.2

(単位：千円，%)

度		平成 28 年度		比 較		前 増 年 減 度 率
合 計		決 算 額	構 成 比	増 減 額	増 減 率	
決 算 額	構 成 比					
51,592,886	42.2	12,550,266	14.3	39,042,620	311.1	△ 3.4
0	0.0	0	0.0	0	—	—
70,754,844	57.8	74,913,694	85.7	△ 4,158,850	△ 5.6	9.4
122,347,730	100.0	87,463,960	100.0	34,883,770	39.9	7.4

附表25 一部事務組合決算の状況

区分 年度	団 体 数	歳 入 総 額 (A)	歳 出 総 額 (B)	歳入歳出差引額 (形式収支) (A)-(B) (C)	翌年度に繰越 すべき財源 (D)
29	33	37,938,655	37,067,799	870,856	228,688
28	33	38,067,746	35,834,413	2,233,333	203,305
27	33	44,770,479	43,678,275	1,092,204	13,679

(単位：千円)

実質収支 (C)-(D) (E)	単年度収支 (F)	積立金 (G)	繰上償還金 (H)	積立金取崩額 (I)	実質単年度収支 (F)+(G)+(H)-(I) (J)
642,168	△ 1,387,860	145,548	0	93,367	△ 1,335,679
2,030,028	951,503	105,706	0	79,771	977,438
1,078,525	△ 117,932	82,489	0	129,917	△ 165,360

普通會計決算資料

第1表 決算収支の推移（市町村）

（単位：千円）

年度 区分	24	25	26	27	28	29
歳入総額 (A)	847,231,423	870,013,948	894,752,556	909,985,282	920,013,871	930,432,730
歳出総額 (B)	815,252,915	835,495,990	862,883,363	872,312,103	886,410,594	897,373,885
歳入歳出差引 (C) = (A) - (B)	31,978,508	34,517,958	31,869,193	37,673,179	33,603,277	33,058,845
翌年度に繰り 越すべき財源 (D)	6,877,696	7,057,547	6,012,087	7,782,694	7,169,472	5,397,190
実質収支 (E) = (C) - (D)	25,100,812	27,460,411	25,857,106	29,890,485	26,433,805	27,661,655
単年度収支 (F)	△ 1,006,596	2,359,559	△ 1,603,305	4,015,638	△ 3,456,680	1,227,970
積立金 (G)	9,332,141	13,809,810	12,594,257	10,943,859	11,968,684	7,878,416
繰上償還金 (H)	1,759,641	1,014,290	1,264,321	770,672	780,881	300,765
積立金取崩し額 (I)	8,159,783	6,442,138	9,909,606	10,966,689	13,118,402	11,387,112
実質単年度収支 (J) = (F) + (G) + (H) - (I)	1,925,403	10,741,521	2,345,667	4,763,480	△ 3,825,517	△ 1,979,961

（注）単年度収支は、当年度実質収支－前年度実質収支であるが、過誤調整があった年度においては、不突合が生じる。

第2表 市町村税の徴収実績

区分 税目別	調 定 済 額				
	現年課税分 (A)	滞納繰越分 (B)	合 計 (C)	(C)のうち標準 税率超過調定額 (D)	(C)のうち徴 収猶予に係る 調定済額
一 普 通 税	187,618,304	9,096,477	196,714,781	1,831,399	
1 法 定 普 通 税	187,198,554	9,096,477	196,295,031	1,831,399	
(1)市 町 村 民 税	79,239,621	2,920,039	82,159,660	1,831,399	
(7)個 人 均 等 割	2,516,362	111,139	2,627,501		
(4)所 得 割	61,396,587	2,657,671	64,054,258		
上記のうち退職所得分	509,849		509,377		
(7)法 人 均 等 割	4,136,558	78,084	4,214,642		
(E)法 人 税 割	11,190,114	73,145	11,263,259	1,831,399	
(2)固 定 資 産 税	91,443,438	5,860,693	97,304,131		
(7)純 固 定 資 産 税	89,261,399	5,860,693	95,122,092		
(I)土 地	27,246,678	1,781,440	29,028,118		
(II)家 屋	41,848,744	2,834,360	44,683,104		
(III)償 却 資 産	20,165,977	1,244,893	21,410,870		
(4)交 付 金	2,182,039		2,182,039		
(3)軽 自 動 車 税	5,370,613	313,853	5,684,466		
(4)市 町 村 た ば こ 税	10,880,407		10,880,407		
(5)鉱 産 税	264,475		264,475		
(6)特 別 土 地 保 有 税		1,892	1,892		
(7)保 有 分		1,892	1,892		
(4)取 得 分					
(7)遊 休 土 地 分					
2 法 定 外 普 通 税	419,750		419,750		
二 目 的 税	10,480,080	513,503	10,993,583		
1 法 定 目 的 税	10,480,080	513,503	10,993,583		
(1)入 湯 税	291,284	526	291,810		
(2)事 業 所 税	1,981,116	37,575	2,018,691		
(3)都 市 計 画 税	8,207,680	475,402	8,683,082		
(7)土 地	4,117,536	236,361	4,353,897		
(4)家 屋	4,090,144	239,041	4,329,185		
(4)水 利 地 益 税					
(5)共 同 施 設 税					
(6)宅 地 開 発 税					
2 法 定 外 目 的 税					
三 旧 法 に よ る 税					
合 計 (一 ~ 三)	198,098,384	9,609,980	207,708,364	1,831,399	
国 民 健 康 保 険 税	32,227,951	10,833,304	43,061,255		
国 民 健 康 保 険 料					

(単位：千円、%)

収入済額				徴収率 (%)				収入済額(G) の対前年度 増減率 (%)
現年課税分 (E)	滞納繰越分 (F)	合計 (G)	(G)のうち標準税率超過収入済額 (H)	(E)/(A) * 100	(F)/(B) * 100	(G)/(C) * 100	前年度における徴収率	
185,738,876	2,167,027	187,905,903	1,826,697	99.0	23.8	95.5	94.9	1.6
185,319,126	2,167,027	187,486,153	1,826,697	99.0	23.8	95.5	94.9	1.6
78,540,033	883,872	79,423,905	1,826,697	99.1	30.3	96.7	96.2	1.7
2,488,037	33,276	2,521,313		98.9	29.9	96.0	95.4	1.2
60,775,250	819,475	61,594,725		99.0	30.8	96.2	95.5	2.1
509,849		509,849		100.0	—	100.1	97.5	1.7
4,112,860	16,109	4,128,969		99.4	20.6	98.0	98.0	0.9
11,163,886	15,012	11,178,898	1,826,697	99.8	20.5	99.3	99.3	0.4
90,378,355	1,200,529	91,578,884		98.8	20.5	94.1	93.3	2.2
88,196,316	1,200,529	89,396,845		98.8	20.5	94.0	93.1	2.4
26,922,649	381,403	27,304,052		98.8	21.4	94.1	93.1	△ 0.2
41,337,199	582,170	41,919,369		98.8	20.5	93.8	92.9	2.5
19,936,468	236,956	20,173,424		98.9	19.0	94.2	93.5	5.8
2,182,039		2,182,039		100.0	—	100.0	100.0	△ 3.1
5,255,856	82,626	5,338,482		97.9	26.3	93.9	93.7	3.7
10,880,407		10,880,407		100.0	—	100.0	100.0	△ 5.1
264,475		264,475		100.0	—	100.0	100.0	3.9
				#DIV/0!	—		59.6	皆減
				#DIV/0!	—		59.6	皆減
				—	—	—	—	—
				—	—	—	—	—
419,750		419,750		100.0	—	100.0	100.0	7.0
10,398,271	128,374	10,526,645		99.2	25.0	95.8	95.0	1.0
10,398,271	128,374	10,526,645		99.2	25.0	95.8	95.0	1.0
291,294		291,294		100.0	—	99.8	99.8	4.8
1,978,398	6,142	1,984,540		99.9	16.3	98.3	98.0	0.4
8,128,579	122,232	8,250,811		99.0	25.7	95.0	94.2	1.0
4,078,558	60,805	4,139,363		99.1	25.7	95.1	94.2	△ 0.5
4,050,021	61,427	4,111,448		99.0	25.7	95.0	94.2	2.5
				—	—	—	—	—
				—	—	—	—	—
				—	—	—	—	—
				—	—	—	—	—
196,137,147	2,295,401	198,432,548	1,826,697	99.0	23.9	95.5	94.9	1.6
29,932,647	2,151,245	32,083,892		92.9	19.9	74.5	72.7	△ 1.7
				—	—	—	—	—

第3表 地方債現在高の現況

区 分	平成28年度 現在高 (A)	平成29年度 発行額 (B)	平成29年度元利償還額		
			元 金 (C)	利 子	計 (D)
1 公共事業等債	54,970,132	2,882,040	6,888,674	634,286	7,522,960
うち財源対策債等	19,311,261	0	4,005,488	289,095	4,294,583
2 公営住宅建設事業債	27,596,960	2,104,300	3,039,895	397,975	3,437,870
3 災害復旧事業債	6,141,708	1,386,800	896,851	18,414	915,265
(1) 単独災害復旧事業債	1,578,679	437,700	143,775	2,784	146,559
(2) 補助災害復旧事業債	4,563,029	949,100	753,076	15,630	768,706
4 (旧)緊急防災・減災事業債	5,944,964	0	936,240	23,462	959,702
(1) 補助・直轄事業	2,547,046	0	404,933	10,183	415,116
(2) 継ぎ足し単独事業	849,681	0	139,179	3,462	142,641
(3) 緊急防災・減災事業計画に基づく単独事業	2,548,237	0	392,128	9,817	401,945
5 全国防災事業債	2,216,809	0	97,287	4,698	101,985
6 教育・福祉施設等整備事業債	53,650,828	4,102,500	6,245,288	703,401	6,948,689
(1) 学校教育施設等整備事業債	31,408,370	3,424,700	3,276,496	454,407	3,730,903
(2) 社会福祉施設整備事業債	210,797	54,600	23,570	2,370	25,940
(3) 一般廃棄物処理事業債	10,006,812	0	1,926,847	132,652	2,059,499
(4) 一般補助施設整備等事業債	9,272,353	357,400	880,163	96,564	976,727
うち転貸債	0	0	0	0	0
(5) 施設整備事業債(一般財源化分)	2,752,496	265,800	138,212	17,408	155,620
7 一般単独事業債	249,215,969	23,108,080	27,865,313	2,257,695	30,123,008
うち地域総合整備事業債	3,159,549		807,493	34,864	842,357
うち旧地域総合整備事業債(継続事業分)	918,269	0	203,432	13,396	216,828
うち地域活性化事業債	4,909,686	231,000	384,443	27,377	411,820
うち転用事業分	0	0	0	0	0
うち防災対策事業債	4,845,098	512,720	722,138	38,426	760,564
うち旧合併特例事業債	149,311,480	17,056,100	14,054,168	1,139,276	15,193,444
うち地方道路等整備事業債	52,399,960	703,660	7,961,833	746,156	8,707,989
うち一般事業債(河川等分)	465,430	58,600	104,437	5,232	109,669
うち一般事業債(臨時高等学校改築等分)	428,581	0	45,807	6,202	52,009
うち一般事業債(被災施設復旧関連事業分)	0	0	0	0	0
うち一般事業債(除却事業分)	0	0	0	0	0
うち地域再生事業債	294,129	0	84,098	4,691	88,789
うち日本新生緊急基盤整備事業債	209		209	2	211
うち臨時経済対策事業債	111,855		31,373	2,174	33,547
うち復旧・復興事業分	0		0	0	0
うち(新)緊急防災・減災事業債	17,263,849	3,224,100	1,153,411	49,884	1,203,295
うち公共施設最適化事業債	0	0	0	0	0
うち公共施設等適正管理推進事業債	0	283,000	0	0	0
8 辺地対策事業債	27,938,706	5,030,300	3,454,189	84,344	3,538,533
9 過疎対策事業債	114,914,609	17,879,900	12,128,123	573,591	12,701,714
10 公共用地先行取得等事業債	124,010	0	34,685	1,961	36,646
11 行政改革推進債	20,221	0	5,543	325	5,868
12 厚生福祉施設整備事業債	20,061		11,084	334	11,418
13 退職手当債(～平成17年度分)	0		0	0	0
14 退職手当債(平成18年度分～)	403,330	0	122,246	3,255	125,501
15 国の予算貸付・政府関係機関貸付債	4,160,039	0	312,418	114,483	426,901
うち転貸によるもの	324,500	0	27,359	5,939	33,298
うち地方道路整備臨時貸付金	6,600	0	660	0	660
16 地域改善対策特定事業債	0		0	0	0
うち法第5条によるもの	0		0	0	0
17 財源対策債	32,607,204	1,396,750	3,199,536	384,329	3,583,865
18 減収補填債 (昭和61,平成5～7・9～27年度分)	370,857	95,100	96,177	4,398	100,575
19 臨時財政特例債	58,514		28,437	2,459	30,896
20 公共事業等臨時特例債	0		0	0	0
21 減税補填債	7,604,583		1,570,629	44,084	1,614,713
22 臨時税収補填債	553,779		553,779	7,590	561,369
23 臨時財政対策債	322,625,838	25,419,445	21,599,530	2,008,091	23,607,621
24 調整債(昭和60～63年度分)	0		0	0	0
24 減収補填債特例分(平成14・19～27年度分)	65,514	0	26,020	553	26,573
26 都道府県貸付金	2,305,592	156,300	480,965	4,490	485,455
うち予算貸付によるもの	2,277,743	156,300	472,137	4,472	476,609
27 その他	23,297,010	1,002,800	1,479,075	475,211	1,954,286
合 計(1～26)	936,807,237	84,564,315	91,071,984	7,749,429	98,821,413
うち減収補填債	438,402	95,100	122,887	4,971	127,858

(単位：千円)

(D) の 財 源 内 訳		差引現在高 (A)+(B)-(C) (E)	平成29年度末 財源対策債 現 在 高	(E) の 借 入 先 別 内 訳	
特 定 財 源	一般財源等			財政融資資金・ 旧郵政公社資金	そ の 他
10,436	7,512,524	50,963,498	21,232,783	44,258,088	6,705,410
656	4,293,927	15,305,773		15,216,089	89,684
2,830,833	607,037	26,661,365		23,126,657	3,534,708
0	915,265	6,631,657		6,552,856	78,801
0	146,559	1,872,604		1,872,604	0
0	768,706	4,759,053		4,680,252	78,801
0	959,702	5,008,724	0	1,104,070	3,904,654
0	415,116	2,142,113	0	1,054,550	1,087,563
0	142,641	710,502	0	49,520	660,982
0	401,945	2,156,109	0	0	2,156,109
0	101,985	2,119,522	0	1,410,359	709,163
0	6,948,689	51,508,040	3,422,078	38,644,582	12,863,458
0	3,730,903	31,556,574	2,436,360	27,856,773	3,699,801
0	25,940	241,827		104,830	136,997
0	2,059,499	8,079,965	985,718	7,491,221	588,744
0	976,727	8,749,590		3,191,758	5,557,832
0	0	0		0	0
0	155,620	2,880,084			2,880,084
364,108	29,758,900	244,458,736	6,149,557	10,153,748	234,304,988
125,515	716,842	2,352,056	1,791		2,352,056
0	216,828	714,837	4,687		714,837
0	411,820	4,756,243	0		4,756,243
0	0	0	0	0	0
0	760,564	4,635,680		949,909	3,685,771
23,489	15,169,955	152,313,412			152,313,412
0	8,707,989	45,141,787	5,803,514	4,441,829	40,699,958
0	109,669	419,593	4,357	83,980	335,613
0	52,009	382,774	0	275,861	106,913
0	0	0	0	0	0
0	0	0	0	0	0
0	88,789	210,031			210,031
0	211	0		0	0
0	33,547	80,482		0	80,482
0	0	0		0	0
0	1,203,295	19,334,538		110,607	19,223,931
0	0	0		0	0
0	0	283,000	0	0	283,000
0	3,538,533	29,514,817		29,514,817	
15,325	12,686,389	120,666,386		118,174,925	2,491,461
0	36,646	89,325		0	89,325
0	5,868	14,678		0	14,678
0	11,418	8,977	0	8,977	0
	0	0			0
0	125,501	281,084			281,084
13,275	413,626	3,847,621			3,847,621
12,900	20,398	297,141			297,141
0	660	5,940		0	5,940
0	0	0		0	0
0	0	0		0	0
0	3,583,865	30,804,418		20,954,880	9,849,538
0	100,575	369,780		0	369,780
36	30,860	30,077		30,077	0
0	0	0		0	
0	1,614,713	6,033,954		6,033,954	0
0	561,369	0		0	0
0	23,607,621	326,445,753		263,477,643	62,968,110
0	0	0		0	0
0	26,573	39,494			39,494
7,186	478,269	1,980,927			1,980,927
7,186	469,423	1,961,906			1,961,906
1,424	1,952,862	22,820,735	0	15,794,026	7,026,709
3,242,623	95,578,790	930,299,568	30,804,418	579,239,659	351,059,909
0	127,858	410,615		1,341	409,274

第4表 歳入規模の推移

区 分	年 度	平成20年度	平成21年度	平成22年度	平成23年度
1. 地 方 税		191,720,182	184,606,847	185,767,255	188,165,206
2. 地 方 譲 与 税		9,803,621	9,251,949	9,065,013	8,793,321
3. 利 子 割 交 付 金		732,417	558,650	588,757	358,937
4. 配 当 割 交 付 金		112,707	88,483	78,359	228,752
5. 株 式 等 譲 渡 所 得 割 交 付 金		25,695	33,819	84,739	35,925
6. 地 方 消 費 税 交 付 金		14,791,645	15,253,829	15,227,624	15,108,697
7. ゴ ル フ 場 利 用 税 交 付 金		387,969	362,754	337,933	324,741
8. 特 別 地 方 消 費 税 交 付 金		0	0	0	0
9. 自 動 車 取 得 税 交 付 金		2,379,592	1,479,457	1,263,942	1,030,577
10. 地 方 特 例 交 付 金		2,240,137	2,422,869	2,728,250	2,494,116
11. 地 方 交 付 税		253,986,356	262,489,644	282,647,513	279,913,686
12. 交 通 安 全 対 策 特 別 交 付 金		373,722	380,625	369,700	361,020
13. 分 担 金 及 び 負 担 金		8,125,248	8,061,164	7,737,230	8,377,066
14. 使 用 料 及 び 手 数 料		18,781,790	17,911,445	17,388,904	17,449,366
15. 国 庫 支 出 金		105,499,423	139,980,875	137,666,529	126,884,366
16. 国 有 提 供 施 設 等 所 在 市 町 村 助 成 交 付 金		338,817	341,821	341,382	322,283
17. 県 支 出 金		46,547,521	49,841,791	58,571,265	61,736,998
18. 財 産 収 入		5,971,586	3,888,840	4,222,442	3,898,431
19. 寄 附 金		359,425	296,891	364,183	668,018
20. 繰 入 金		24,982,194	23,412,583	11,278,187	17,478,981
21. 繰 越 金		20,383,747	37,242,352	24,474,558	30,610,540
22. 諸 収 入		9,796,572	10,469,071	15,562,367	10,910,993
23. 地 方 債		72,363,773	79,475,802	94,875,214	84,376,549
合 計		789,704,139	847,851,561	870,641,346	859,528,569

第5表 歳入構成比の推移

区 分	市 町 村 別												
	年 度												
	市												
	20	21	22	23	24	25	26	27	28	29	20	21	22
1. 地 方 税	27.0	24.5	24.1	24.5	24.6	24.4	23.9	23.5	23.9	23.9	14.3	10.4	9.9
2. 地 方 譲 与 税	1.2	1.1	1.0	1.0	1.0	0.9	0.8	0.9	0.8	0.8	1.3	1.1	1.1
3. 利 子 割 交 付 金	0.1	0.1	0.1	0.0	0.0	0.0	0.0	0.0	0.0	0.0	0.1	0.0	0.0
4. 配 当 割 交 付 金	0.0	0.0	0.0	0.0	0.0	0.0	0.1	0.1	0.0	0.0	0.0	0.0	0.0
5. 株 式 等 譲 渡 所 得 割 交 付 金	0.0	0.0	0.0	0.0	0.0	0.0	0.1	0.1	0.0	0.0	0.0	0.0	0.0
6. 地 方 消 費 税 交 付 金	2.0	2.0	1.9	1.9	1.9	1.9	2.2	3.8	3.4	3.5	1.3	1.1	1.0
7. ゴ ル フ 場 利 用 税 交 付 金	0.1	0.0	0.0	0.0	0.0	0.0	0.0	0.0	0.0	0.0	0.0	0.0	0.0
8. 特 別 地 方 消 費 税 交 付 金	0.0	0.0	0.0	0.0	0.0	0.0	0.0	0.0	0.0	0.0	0.0	0.0	0.0
9. 自 動 車 取 得 税 交 付 金	0.3	0.2	0.1	0.1	0.1	0.1	0.1	0.1	0.1	0.1	0.2	0.2	0.2
10. 地 方 特 例 交 付 金	0.3	0.3	0.3	0.3	0.1	0.1	0.1	0.1	0.1	0.1	0.2	0.2	0.3
11. 地 方 交 付 税	28.2	27.7	29.3	29.2	29.4	28.3	27.1	26.3	25.1	23.8	46.5	44.9	45.3
12. 交 通 安 全 対 策 特 別 交 付 金	0.1	0.0	0.0	0.0	0.0	0.0	0.0	0.0	0.0	0.0	0.0	0.0	0.0
13. 分 担 金 及 び 負 担 金	1.0	1.0	0.9	1.0	1.0	1.0	1.0	1.0	0.9	0.9	1.0	0.8	0.7
14. 使 用 料 及 び 手 数 料	2.5	2.3	2.1	2.1	2.1	2.1	2.0	2.0	1.9	1.9	1.9	1.5	1.5
15. 国 庫 支 出 金	14.5	16.8	15.9	15.7	15.0	16.5	16.1	16.9	16.8	16.4	9.2	15.5	15.4
16. 国 有 提 供 施 設 等 所 在 市 町 村 助 成 交 付 金	0.1	0.0	0.0	0.0	0.0	0.1	0.1	0.1	0.1	0.1	0.0	0.0	0.0
17. 県 支 出 金	5.6	5.6	6.6	6.8	6.4	6.5	6.8	7.1	7.6	8.8	7.1	7.0	7.2
18. 財 産 収 入	0.8	0.4	0.5	0.4	0.4	0.4	0.7	0.5	0.4	0.4	0.5	0.6	0.6
19. 寄 附 金	0.0	0.0	0.0	0.1	0.1	0.1	0.1	0.7	1.3	1.7	0.1	0.1	0.1
20. 繰 入 金	3.2	3.0	1.3	2.1	2.6	2.1	3.0	3.1	3.8	4.0	3.0	1.9	1.3
21. 繰 越 金	2.8	4.8	2.9	3.5	3.2	3.2	3.4	3.0	3.6	3.2	1.8	2.9	2.6
22. 諸 収 入	1.2	1.2	1.7	1.2	1.2	1.2	1.2	1.2	1.3	1.4	1.5	1.5	2.2
23. 地 方 債	9.0	9.1	11.0	9.8	10.6	10.9	11.2	9.6	8.6	8.6	9.7	10.4	10.6
合 計	100.0	100.0	100.0	100.0	100.0	100.0	100.0	100.0	100.0	100.0	100.0	100.0	100.0

(単位：千円)

平成24年度	平成25年度	平成26年度	平成27年度	平成28年度	平成29年度
186,077,846	189,170,216	191,351,981	190,883,498	195,336,642	198,432,548
8,290,950	7,943,034	7,558,904	7,909,703	7,838,365	7,861,894
266,715	294,804	274,232	244,611	123,348	310,149
159,675	201,594	782,903	485,813	306,593	376,784
37,079	341,497	536,223	493,530	174,813	373,255
15,075,031	14,946,550	18,106,203	31,895,425	28,645,061	30,013,199
321,062	324,551	298,127	286,519	274,334	287,320
0	0	0	0	0	0
1,264,521	1,144,589	479,068	720,842	901,714	1,261,276
641,642	658,731	693,302	737,281	794,822	896,587
277,570,284	275,738,205	271,207,277	269,523,382	260,535,400	251,983,221
351,952	336,279	297,506	319,203	304,637	289,177
8,270,718	8,638,840	8,698,849	8,386,062	7,833,938	7,539,729
17,344,437	17,306,125	17,269,969	17,166,051	17,092,315	17,020,184
118,502,150	135,121,186	136,273,841	143,408,430	145,825,161	142,177,997
335,350	387,715	433,326	477,398	540,240	561,255
56,921,854	59,982,953	62,671,501	65,931,637	71,928,364	82,099,122
3,485,856	4,016,359	6,077,790	4,977,359	4,679,902	3,983,621
614,448	804,335	1,126,055	8,820,572	13,813,204	18,612,704
22,449,128	18,522,811	27,297,494	26,995,590	34,235,747	37,245,193
26,474,363	27,943,338	30,478,301	28,029,792	33,345,473	30,181,207
10,804,601	10,501,176	11,313,735	12,700,658	12,887,757	14,361,993
91,971,761	95,689,060	101,525,969	89,591,926	82,596,041	84,564,315
847,231,423	870,013,948	894,752,556	909,985,282	920,013,871	930,432,730

(単位：%)

町	村						計									
	23	24	25	26	27	28	29	20	21	22	23	24	25	26	27	28
10.7	10.5	10.4	10.4	9.9	9.8	10.0	24.3	21.8	21.3	21.9	22.0	21.7	21.4	21.0	21.2	21.3
1.1	1.0	1.0	0.9	0.9	0.9	0.9	1.2	1.1	1.0	1.0	1.0	0.9	0.8	0.9	0.9	0.8
0.0	0.0	0.0	0.0	0.0	0.0	0.0	0.1	0.1	0.1	0.0	0.0	0.0	0.0	0.0	0.0	0.0
0.0	0.0	0.0	0.0	0.0	0.0	0.0	0.0	0.0	0.0	0.0	0.0	0.0	0.1	0.1	0.0	0.0
0.0	0.0	0.0	0.0	0.0	0.0	0.0	0.0	0.0	0.0	0.0	0.0	0.0	0.1	0.1	0.0	0.0
1.1	1.1	1.0	1.3	2.2	1.9	1.9	1.9	1.8	1.7	1.8	1.8	1.7	2.0	3.5	3.1	3.2
0.0	0.0	0.0	0.0	0.0	0.0	0.0	0.0	0.0	0.0	0.0	0.0	0.0	0.0	0.0	0.0	0.0
0.0	0.0	0.0	0.0	0.0	0.0	0.0	0.0	0.0	0.0	0.0	0.0	0.0	0.0	0.0	0.0	0.0
0.1	0.2	0.1	0.1	0.1	0.1	0.2	0.3	0.2	0.1	0.1	0.1	0.1	0.1	0.1	0.1	0.1
0.3	0.0	0.0	0.0	0.0	0.0	0.0	0.3	0.3	0.3	0.3	0.1	0.1	0.1	0.1	0.1	0.1
47.4	47.4	46.3	44.7	44.0	41.9	41.1	32.2	31.0	32.5	32.6	32.8	31.7	30.3	29.6	28.3	27.1
0.0	0.0	0.0	0.0	0.0	0.0	0.0	0.0	0.0	0.0	0.0	0.0	0.0	0.0	0.0	0.0	0.0
0.9	0.8	0.8	0.8	0.8	0.7	0.6	1.0	1.0	0.9	1.0	1.0	1.0	1.0	0.9	0.9	0.8
1.6	1.6	1.6	1.6	1.6	1.5	1.5	2.4	2.1	2.0	2.0	2.0	2.0	1.9	1.9	1.9	1.8
10.6	9.5	11.2	11.4	10.7	11.7	10.2	13.4	16.5	15.8	14.8	14.0	15.5	15.2	15.8	15.9	15.3
0.0	0.0	0.0	0.0	0.0	0.0	0.0	0.0	0.0	0.0	0.0	0.0	0.0	0.0	0.1	0.1	0.1
8.8	8.1	8.4	7.9	8.1	8.6	9.0	5.9	5.9	6.7	7.2	6.7	6.9	7.0	7.2	7.8	8.8
0.5	0.5	0.6	0.6	0.6	0.8	0.7	0.8	0.5	0.5	0.5	0.4	0.5	0.7	0.5	0.5	0.4
0.1	0.1	0.1	0.3	2.2	2.3	3.3	0.0	0.0	0.0	0.1	0.1	0.1	0.1	1.0	1.5	2.0
1.7	3.0	2.1	3.3	2.4	3.4	3.9	3.2	2.8	1.3	2.0	2.6	2.1	3.1	3.0	3.7	4.0
3.8	2.7	3.3	3.3	3.3	3.8	3.5	2.6	4.4	2.8	3.6	3.1	3.2	3.4	3.1	3.6	3.2
1.4	1.4	1.4	1.4	2.5	1.9	2.0	1.2	1.2	1.8	1.3	1.3	1.2	1.3	1.4	1.4	1.5
9.9	12.1	11.6	11.9	10.8	10.6	11.1	9.2	9.4	10.9	9.8	10.9	11.0	11.3	9.8	9.0	9.1
100.0	100.0	100.0	100.0	100.0	100.0	100.0	100.0	100.0	100.0	100.0	100.0	100.0	100.0	100.0	100.0	100.0

第6表 歳出規模の推移（目的別）

区 分	年 度	平成20年度	平成21年度	平成22年度	平成23年度
議 会 費		6,987,040	6,640,855	6,189,383	8,087,014
総 務 費		104,945,047	124,126,224	130,459,866	115,514,599
民 生 費		210,858,961	225,652,051	255,955,568	266,658,650
衛 生 費		54,838,053	57,808,414	59,380,595	62,778,071
労 働 費		1,265,111	2,632,703	4,946,826	5,629,926
農 林 水 産 業 費		43,313,722	47,290,203	42,479,743	42,715,503
商 工 費		10,786,754	24,730,617	14,638,340	12,451,986
土 木 費		93,557,066	102,408,561	89,281,532	87,921,521
消 防 費		25,854,171	25,701,231	25,531,953	27,106,418
教 育 費		71,895,284	83,674,370	85,796,560	76,827,068
災 害 復 旧 費		3,605,400	1,556,165	5,843,682	8,984,721
公 債 費		121,188,286	117,065,982	114,432,397	112,993,390
そ の 他		941,693	1,087,255	1,041,206	1,351,126
合 計		750,036,588	820,374,631	835,977,651	829,019,993

第7表 歳出構成比の推移（目的別）

区 分	市町村別 年 度	市									町				
		20	21	22	23	24	25	26	27	28	29	20	21	22	23
議 会 費		0.8	0.7	0.6	0.8	0.8	0.7	0.7	0.7	0.6	0.6	1.5	1.2	1.2	1.6
総 務 費		13.5	14.3	14.1	13.5	12.3	13.6	13.5	12.8	14.2	12.7	15.9	18.5	21.8	15.7
民 生 費		30.3	29.7	33.3	34.8	35.7	35.9	36.9	37.7	39.5	38.6	20.4	18.1	19.5	20.8
衛 生 費		7.3	7.0	7.0	7.6	7.2	6.8	6.8	7.2	6.8	7.3	7.5	7.1	7.4	7.5
労 働 費		0.2	0.3	0.6	0.6	0.3	0.3	0.2	0.2	0.1	0.1	0.1	0.3	0.6	0.9
農 林 水 産 業 費		4.9	4.5	4.1	4.0	3.9	4.1	4.1	4.1	3.9	4.6	8.8	11.0	9.2	10.3
商 工 費		1.4	3.3	1.8	1.5	2.1	1.6	1.6	2.3	2.2	2.4	1.4	1.7	1.5	1.4
土 木 費		13.0	12.8	11.2	10.7	10.7	10.8	10.1	9.8	8.9	9.2	10.8	11.1	8.7	10.0
消 防 費		3.4	3.1	3.0	3.2	3.6	3.7	4.1	3.7	3.3	3.1	3.7	3.4	3.3	3.8
教 育 費		9.7	10.3	10.5	9.4	9.8	9.7	9.5	9.3	8.3	9.4	9.1	9.7	9.4	8.8
災 害 復 旧 費		0.3	0.2	0.6	0.8	0.5	0.3	0.3	0.8	1.1	1.2	1.0	0.2	1.0	2.2
公 債 費		15.1	13.5	13.1	12.9	13.0	12.4	11.9	11.5	10.9	10.6	19.9	17.6	16.2	16.7
そ の 他		0.1	0.1	0.1	0.1	0.1	0.1	0.1	0.1	0.1	0.1	0.1	0.2	0.2	0.3
合 計		100.0	100.0	100.0	100.0	100.0	100.0	100.0	100.0	100.0	100.0	100.0	100.0	100.0	100.0

(単位：千円)

平成24年度	平成25年度	平成26年度	平成27年度	平成28年度	平成29年度
7,214,881	6,815,728	6,875,401	7,066,176	6,491,982	6,441,421
104,950,036	118,075,208	121,001,708	119,931,756	132,795,657	123,537,902
269,568,612	277,811,817	296,193,215	304,037,756	322,508,656	319,216,799
59,057,835	57,848,638	59,776,682	63,488,272	61,342,474	64,983,832
2,337,858	2,517,350	1,907,025	1,129,410	1,035,746	908,548
40,275,219	42,029,557	43,646,128	43,340,608	44,469,739	51,197,869
16,080,498	13,227,328	14,278,270	22,461,495	21,030,989	23,552,945
87,328,328	90,487,051	89,739,437	85,731,343	81,795,338	84,637,189
29,929,909	31,763,446	36,481,450	32,998,810	29,809,059	29,571,839
78,604,456	80,308,750	81,776,994	79,443,023	73,999,526	83,383,653
8,637,479	6,300,169	3,522,803	8,337,714	9,687,333	10,224,529
110,267,809	107,499,784	106,539,134	103,487,477	100,524,865	98,828,431
999,995	811,164	1,145,116	858,263	919,230	888,928
815,252,915	835,495,990	862,883,363	872,312,103	886,410,594	897,373,885

村						計									
24	25	26	27	28	29	20	21	22	23	24	25	26	27	28	29
1.4	1.3	1.3	1.3	1.1	1.1	0.9	0.8	0.7	1.0	0.9	0.8	0.8	0.8	0.7	0.7
15.4	16.6	16.3	18.1	18.2	18.3	14.0	15.1	15.6	13.9	12.9	14.1	14.0	13.7	15.0	13.8
21.6	21.5	22.7	22.6	22.9	22.5	28.1	27.5	30.6	32.2	33.1	33.3	34.3	34.9	36.4	35.6
7.5	7.4	7.4	7.6	7.3	6.9	7.3	7.0	7.1	7.6	7.2	6.9	6.9	7.3	6.9	7.2
0.3	0.3	0.1	0.0	0.0	0.0	0.2	0.3	0.6	0.7	0.3	0.3	0.2	0.1	0.1	0.1
9.3	9.3	9.2	8.9	9.8	10.5	5.8	5.8	5.1	5.2	4.9	5.0	5.1	5.0	5.0	5.7
1.5	1.6	1.9	3.8	3.0	3.5	1.4	3.0	1.8	1.5	2.0	1.6	1.7	2.6	2.4	2.6
10.8	10.8	11.7	10.1	10.5	10.5	12.5	12.5	10.7	10.6	10.7	10.8	10.4	9.8	9.2	9.4
4.0	4.4	4.8	4.1	3.8	4.1	3.4	3.1	3.1	3.3	3.7	3.8	4.2	3.8	3.4	3.3
9.0	9.2	9.4	8.2	8.8	8.9	9.6	10.2	10.3	9.3	9.6	9.6	9.5	9.1	8.3	9.3
3.3	2.6	0.8	1.7	1.2	0.8	0.5	0.2	0.7	1.1	1.1	0.8	0.4	1.0	1.1	1.1
15.7	15.0	14.3	13.6	13.2	12.7	16.2	14.3	13.7	13.6	13.5	12.9	12.3	11.9	11.3	11.0
0.2	0.1	0.1	0.0	0.0	0.1	0.1	0.1	0.1	0.2	0.1	0.1	0.1	0.1	0.1	0.1
100.0	100.0	100.0	100.0	100.0	100.0	100.0	100.0	100.0	100.0	100.0	100.0	100.0	100.0	100.0	100.0

第8表 歳出規模の推移（性質別）

区 分	年 度			
	平成20年度	平成21年度	平成22年度	平成23年度
人 件 費	144,047,548	140,621,020	137,730,132	138,185,228
物 件 費	75,987,068	83,351,813	82,123,613	86,411,705
維 持 補 修 費	5,794,451	5,813,383	6,210,962	6,735,312
扶 助 費・補 助 費 等	174,642,577	211,347,168	211,414,718	219,804,326
普 通 建 設 事 業 費	126,674,612	152,736,182	151,353,636	137,949,108
災 害 復 旧 事 業 費	3,605,400	1,545,438	5,843,682	8,984,721
失 業 対 策 事 業 費	0	0	0	0
公 債 費	121,188,272	117,065,785	114,417,494	112,993,385
積 立 金	23,854,921	28,265,454	44,604,723	35,431,622
投 資 及 び 出 資 金・貸 付 金	3,291,761	3,949,300	4,117,881	4,057,825
繰 出 金	70,949,978	75,679,088	78,160,810	78,466,761
小 計	750,036,588	820,374,631	835,977,651	829,019,993
前 年 度 繰 上 充 用 金	0	0	0	0
合 計	750,036,588	820,374,631	835,977,651	829,019,993

第9表 歳出構成比の推移（性質別）

区 分	市町村別														
	市										町				
年 度	20	21	22	23	24	25	26	27	28	29	20	21	22	23	24
人 件 費	19.0	17.1	16.5	16.5	16.4	15.4	15.1	14.8	14.3	14.1	19.9	17.2	16.3	17.6	17.4
物 件 費	10.1	10.2	9.8	10.2	10.1	10.0	10.2	10.7	10.9	10.9	10.2	9.9	9.9	11.2	10.8
維 持 補 修 費	0.9	0.8	0.8	0.9	0.9	0.8	0.8	0.8	0.7	0.7	0.4	0.3	0.3	0.4	0.5
扶 助 費・補 助 費 等	24.9	27.8	27.3	28.4	29.7	29.5	30.2	31.9	33.0	32.6	17.5	17.3	16.9	18.1	19.0
普 通 建 設 事 業 費	16.6	17.5	16.9	16.0	15.5	16.6	16.5	15.2	14.2	15.9	18.0	23.2	23.2	19.6	19.8
災 害 復 旧 事 業 費	0.3	0.2	0.6	0.8	0.5	0.3	0.3	0.8	1.1	1.2	1.0	0.2	1.0	2.2	3.3
失 業 対 策 事 業 費	0.0	0.0	0.0	0.0	0.0	0.0	0.0	0.0	0.0	0.0	0.0	0.0	0.0	0.0	0.0
公 債 費	15.1	13.5	13.1	12.9	13.0	12.4	11.9	11.5	10.9	10.6	19.9	17.6	16.2	16.7	15.7
積 立 金	3.2	3.1	5.0	4.2	3.3	4.7	4.7	3.7	4.5	3.8	3.2	4.8	6.7	4.6	3.5
投 資 及 び 出 資 金・貸 付 金	0.5	0.5	0.5	0.5	0.5	0.3	0.3	0.3	0.4	0.4	0.2	0.6	0.5	0.4	0.5
繰 出 金	9.4	9.3	9.4	9.5	10.1	9.9	9.8	10.3	10.0	9.8	9.7	8.9	9.0	9.1	9.5
小 計	100.0	100.0	100.0	100.0	100.0	100.0	100.0	100.0	100.0	100.0	100.0	100.0	100.0	100.0	100.0
前 年 度 繰 上 充 用 金	—	—	—	—	—	—	—	—	—	—	—	—	—	—	—
合 計	100.0	100.0	100.0	100.0	100.0	100.0	100.0	100.0	100.0	100.0	100.0	100.0	100.0	100.0	100.0

(単位：千円)

平成24年度	平成25年度	平成26年度	平成27年度	平成28年度	平成29年度
135,326,137	130,495,747	132,509,246	130,855,029	127,840,703	128,114,432
83,094,809	85,172,889	90,125,359	95,536,243	99,374,251	100,635,900
6,476,130	6,514,681	6,725,070	6,801,407	6,271,763	6,192,917
225,866,963	230,385,198	246,836,724	263,762,360	275,152,409	276,369,395
133,107,119	144,035,956	149,523,728	136,290,727	135,239,082	150,296,037
8,637,479	6,300,169	3,522,803	8,337,714	9,687,333	10,224,108
0	0	0	0	0	0
110,267,809	107,499,784	106,539,134	103,487,477	100,524,865	98,828,431
27,166,405	40,175,633	39,565,340	36,104,841	41,683,610	36,300,677
3,929,581	2,953,578	3,092,646	2,931,961	3,568,488	3,840,128
81,380,483	81,962,355	84,443,313	88,204,344	87,068,090	86,571,860
815,252,915	835,495,990	862,883,363	872,312,103	886,410,594	897,373,885
0	0	0	0	0	0
815,252,915	835,495,990	862,883,363	872,312,103	886,410,594	897,373,885

(単位：%)

村					計									
25	26	27	28	29	20	21	22	23	24	25	26	27	28	29
16.5	16.5	15.9	15.0	15.2	19.2	17.1	16.5	16.7	16.6	15.6	15.4	15.0	14.4	14.3
11.1	11.4	12.0	12.4	12.5	10.1	10.2	9.8	10.4	10.2	10.2	10.4	11.0	11.2	11.2
0.5	0.5	0.6	0.6	0.6	0.8	0.7	0.7	0.8	0.8	0.8	0.8	0.8	0.7	0.7
19.3	21.2	22.7	22.7	23.1	23.3	25.8	25.3	26.5	27.7	27.6	28.6	30.2	31.0	30.8
20.0	21.0	17.5	20.0	20.5	16.9	18.6	18.1	16.6	16.3	17.2	17.3	15.6	15.3	16.7
2.6	0.8	1.7	1.2	0.8	0.5	0.2	0.7	1.1	1.1	0.8	0.4	1.0	1.1	1.1
0.0	0.0	0.0	0.0	0.0	0.0	0.0	0.0	0.0	0.0	0.0	0.0	0.0	0.0	0.0
15.0	14.3	13.6	13.2	12.7	16.2	14.3	13.7	13.6	13.5	12.9	12.3	11.9	11.3	11.0
5.3	4.2	6.1	5.7	5.2	3.2	3.4	5.3	4.3	3.3	4.8	4.6	4.1	4.7	4.0
0.4	0.4	0.4	0.4	0.6	0.4	0.5	0.5	0.5	0.5	0.4	0.4	0.3	0.4	0.4
9.2	9.6	9.4	9.0	8.8	9.5	9.2	9.3	9.5	10.0	9.8	9.8	10.1	9.8	9.6
100.0	100.0	100.0	100.0	100.0	100.0	100.0	100.0	100.0	100.0	100.0	100.0	100.0	100.0	100.0
-	-	-	-	-	-	-	-	-	-	-	-	-	-	-
100.0	100.0	100.0	100.0	100.0	100.0	100.0	100.0	100.0	100.0	100.0	100.0	100.0	100.0	100.0

第10表 歳出（性質別）規模の推移

区 分		平成 20 年度				平成 21 年度			
		決 算 額	構成比	構成比	対前年度 増 減 率	決 算 額	構成比	構成比	対前年度 増 減 率
歳 出 合 計		750,036,588	100.0		0.4	820,374,631	100.0		9.4
義 務 的 経 費		386,914,375	51.6	100.0	0.8	388,068,680	47.3	100.0	0.3
内	人 件 費	144,047,548	19.2	37.2	△ 1.1	140,621,020	17.1	36.2	△ 2.4
	扶 助 費	121,678,555	16.2	31.4	3.8	130,381,875	15.9	33.6	7.2
記	公 債 費	121,188,272	16.2	31.3	0.2	117,065,785	14.3	30.2	△ 3.4
投 資 的 経 費		130,280,012	17.4	100.0	△ 5.6	154,281,620	18.8	100.0	18.4
内	普通建設事業費	126,674,612	16.9	97.2	△ 0.3	152,736,182	18.6	99.0	20.6
	災害復旧事業費	3,605,400	0.5	2.8	△ 67.2	1,545,438	0.2	1.0	△ 57.1
記	失業対策事業費	0	0.0	0.0	—	0	0.0	0.0	—
そ の 他 の 経 費		232,842,201	31.0		3.5	278,024,331	33.9		19.4

区 分		平成 25 年度				平成 26 年度			
		決 算 額	構成比	構成比	対前年度 増 減 率	決 算 額	構成比	構成比	対前年度 増 減 率
歳 出 合 計		835,495,990	100.0		2.5	862,883,363	100.0		3.3
義 務 的 経 費		414,111,723	49.6	100.0	△ 0.8	428,855,108	49.7	100.0	3.6
内	人 件 費	130,495,747	15.6	31.5	△ 3.6	132,509,246	15.4	30.9	1.5
	扶 助 費	176,116,192	21.1	42.5	2.5	189,806,728	22.0	44.3	7.8
記	公 債 費	107,499,784	12.9	26.0	△ 2.5	106,539,134	12.3	24.8	△ 0.9
投 資 的 経 費		150,336,125	18.0	100.0	6.1	153,046,531	17.7	100.0	1.8
内	普通建設事業費	144,035,956	17.2	95.8	8.2	149,523,728	17.3	97.7	3.8
	災害復旧事業費	6,300,169	0.8	4.2	△ 27.1	3,522,803	0.4	2.3	△ 44.1
記	失業対策事業費	0	0.0	0.0	—	0	0.0	0.0	—
そ の 他 の 経 費		271,048,142	32.4		5.8	280,981,724	32.6		3.7

(単位：千円，%)

平成 22 年度				平成 23 年度				平成 24 年度			
決算額	構成比	構成比	対前年度 増減率	決算額	構成比	構成比	対前年度 増減率	決算額	構成比	構成比	対前年度 増減率
835,977,651	100.0		1.9	829,019,993	100.0		△ 0.8	815,252,915	100.0		△ 1.7
411,397,833	49.2	100.0	6.0	418,783,933	50.5	100.0	1.8	417,415,404	51.2	100.0	△ 0.3
137,730,132	16.5	33.5	△ 2.1	138,185,228	16.7	33.0	0.3	135,326,137	16.6	32.4	△ 2.1
159,250,207	19.0	38.7	22.1	167,605,320	20.2	40.0	5.2	171,821,458	21.1	41.2	2.5
114,417,494	13.7	27.8	△ 2.3	112,993,385	13.6	27.0	△ 1.2	110,267,809	13.5	26.4	△ 2.4
157,197,318	18.8	100.0	1.9	146,933,829	17.7	100.0	△ 6.5	141,744,598	17.4	100.0	△ 3.5
151,353,636	18.1	96.3	△ 0.9	137,949,108	16.6	93.9	△ 8.9	133,107,119	16.3	93.9	△ 3.5
5,843,682	0.7	3.7	278.1	8,984,721	1.1	6.1	53.8	8,637,479	1.1	6.1	△ 3.9
0	0.0	0.0	—	0	0.0	0.0	—	0	0.0	0.0	—
267,382,500	32.0		△ 3.8	263,302,231	31.8		△ 1.5	256,092,913	31.4		△ 2.7

平成 27 年度				平成 28 年度				平成 29 年度			
決算額	構成比	構成比	対前年度 増減率	決算額	構成比	構成比	対前年度 増減率	決算額	構成比	構成比	対前年度 増減率
872,312,103	100.0		1.1	886,410,594	100.0		1.6	897,373,885	100.0		1.2
432,835,833	49.6	100.0	0.9	441,154,569	49.8	100.0	1.9	439,550,923	49.0	100.0	△ 0.4
130,855,029	15.0	30.2	△ 1.2	127,840,703	14.4	29.0	△ 2.3	128,114,432	14.3	29.1	0.2
198,493,327	22.8	45.9	4.6	212,789,001	24.0	48.2	7.2	212,608,060	23.7	48.4	△ 0.1
103,487,477	11.9	23.9	△ 2.9	100,524,865	11.3	22.8	△ 2.9	98,828,431	11.0	22.5	△ 1.7
144,628,441	16.6	100.0	△ 5.5	144,926,415	16.3	100.0	0.2	160,520,145	17.9	100.0	10.8
136,290,727	15.6	94.2	△ 8.9	135,239,082	15.3	93.3	△ 0.8	150,296,037	16.7	93.6	11.1
8,337,714	1.0	5.8	136.7	9,687,333	1.1	6.7	16.2	10,224,108	1.1	6.4	5.5
0	0.0	0.0	—	0	0.0	0.0	—	0	0.0	0.0	—
294,847,829	33.8		4.9	300,329,610	33.9		1.9	297,302,817	33.1		△ 1.0

第11表 投資的経費の推移

区 分	平成 20 年度				平成 21 年度				
	決 算 額	構成比	構成比	対前年度 増 減 率	決 算 額	構成比	構成比	対前年度 増 減 率	
歳 出 合 計	750,036,588	100.0		0.4	820,374,631	100.0		9.4	
投 資 的 経 費	130,280,012	17.4	100.0	△ 5.6	154,281,620	18.8	100.0	18.4	
内 記	普通建設事業費	126,674,612	16.9	97.2	△ 0.3	152,736,182	18.6	99.0	20.6
	内 補 助	45,798,274	6.1	35.2	△ 2.3	56,729,044	6.9	36.8	23.9
	内 単 独	72,004,125	9.6	55.3	△ 0.2	89,160,697	10.9	57.8	23.8
	内 記 その他	8,872,213	1.2	6.8	10.4	6,846,441	0.8	4.4	△ 22.8
	災害復旧事業費	3,605,400	0.5	2.8	△ 67.2	1,545,438	0.2	1.0	△ 57.1
	内 補 助	2,563,130	0.3	2.0	△ 71.0	790,106	0.1	0.5	△ 69.2
	内 単 独	1,042,270	0.1	0.8	△ 52.2	755,332	0.1	0.5	△ 27.5
	内 記 その他	0	0.0	0.0	—	0	0.0	0.0	—
	失業対策事業費	0	0.0	0.0	—	0	0.0	0.0	—
	内 補 助	0	0.0	0.0	—	0	0.0	0.0	—
内 記 単 独	0	0.0	0.0	—	0	0.0	0.0	—	

区 分	平成 25 年度				平成 26 年度				
	決 算 額	構成比	構成比	対前年度 増 減 率	決 算 額	構成比	構成比	対前年度 増 減 率	
歳 出 合 計	835,495,990	100.0		2.5	862,883,363	100.0		3.3	
投 資 的 経 費	150,336,125	18.0	100.0	6.1	153,046,531	17.7	100.0	1.8	
内 記	普通建設事業費	144,035,956	17.2	95.8	8.2	149,523,728	17.3	97.7	3.8
	内 補 助	67,055,209	8.0	44.6	24.0	68,169,631	7.9	44.5	1.7
	内 単 独	71,306,318	8.5	47.4	△ 3.2	77,330,089	9.0	50.5	8.4
	内 記 その他	5,674,429	0.7	3.8	5.6	4,024,008	0.5	2.6	△ 29.1
	災害復旧事業費	6,300,169	0.8	4.2	△ 27.1	3,522,803	0.4	2.3	△ 44.1
	内 補 助	4,633,744	0.6	3.1	△ 19.0	2,050,197	0.2	1.3	△ 55.8
	内 単 独	1,666,425	0.2	1.1	△ 42.8	1,472,606	0.2	1.0	△ 11.6
	内 記 その他	0	0.0	0.0	—	0	0.0	0.0	—
	失業対策事業費	0	0.0	0.0	—	0	0.0	0.0	—
	内 補 助	0	0.0	0.0	—	0	0.0	0.0	—
内 記 単 独	0	0.0	0.0	—	0	0.0	0.0	—	

(注) 「その他」は国直轄事業負担金、県営事業負担金、受託事業費等である。

(単位：千円，%)

平成 22 年度				平成 23 年度				平成 24 年度			
決算額	構成比	構成比	対前年度 増減率	決算額	構成比	構成比	対前年度 増減率	決算額	構成比	構成比	対前年度 増減率
835,977,651	100.0		1.9	829,019,993	100.0		△ 0.8	815,252,915	100.0		△ 1.7
157,197,318	18.8	100.0	1.9	146,933,829	17.7	100.0	△ 6.5	141,744,598	17.4	100.0	△ 3.5
151,353,636	18.1	96.3	△ 0.9	137,949,108	16.6	93.9	△ 8.9	133,107,119	16.3	93.9	△ 3.5
72,071,616	8.6	45.8	27.0	57,396,412	6.9	39.1	△ 20.4	54,069,105	6.6	38.1	△ 5.8
74,806,964	8.9	47.6	△ 16.1	75,693,847	9.1	51.5	1.2	73,666,647	9.0	52.0	△ 2.7
4,475,056	0.5	2.8	△ 34.6	4,858,849	0.6	3.3	8.6	5,371,367	0.7	3.8	10.5
5,843,682	0.7	3.7	278.1	8,984,721	1.1	6.1	53.8	8,637,479	1.1	6.1	△ 3.9
3,478,021	0.4	2.2	340.2	6,898,270	0.8	4.7	98.3	5,721,520	0.7	4.0	△ 17.1
2,365,661	0.3	1.5	213.2	2,086,451	0.3	1.4	△ 11.8	2,915,601	0.4	2.1	39.7
0	0.0	0.0	—	0	0.0	0.0	—	358	0.0	0.0	—
0	0.0	0.0	—	0	0.0	0.0	—	0	0.0	0.0	—
0	0.0	0.0	—	0	0.0	0.0	—	0	0.0	0.0	—
0	0.0	0.0	—	0	0.0	0.0	—	0	0.0	0.0	—

平成 27 年度				平成 28 年度				平成 29 年度			
決算額	構成比	構成比	対前年度 増減率	決算額	構成比	構成比	対前年度 増減率	決算額	構成比	構成比	対前年度 増減率
872,312,103	100.0		1.1	886,410,594	100.0		1.6	897,373,885	100.0		1.2
144,628,441	16.6	100.0	△ 5.5	144,926,415	16.3	100.0	0.2	160,520,145	17.9	100.0	10.8
136,290,727	15.6	94.2	△ 8.9	135,239,082	15.3	93.3	△ 0.8	150,296,037	16.7	93.6	11.1
59,588,931	6.8	41.2	△ 12.6	55,211,349	6.2	38.1	△ 7.3	67,305,103	7.5	41.9	21.9
71,162,837	8.2	49.2	△ 8.0	75,749,044	8.5	52.3	6.4	78,969,238	8.8	49.2	4.3
5,538,959	0.6	3.8	37.6	4,278,689	0.5	3.0	△ 22.8	4,021,696	0.4	2.5	△ 6.0
8,337,714	1.0	5.8	136.7	9,687,333	1.1	6.7	16.2	10,224,108	1.1	6.4	5.5
4,079,953	0.5	2.8	99.0	4,479,477	0.5	3.1	9.8	6,867,371	0.8	4.3	53.3
4,257,761	0.5	2.9	189.1	5,207,856	0.6	3.6	22.3	3,356,737	0.4	2.1	△ 35.5
0	0.0	0.0	—	0	0.0	0.0	—	0	0.0	0.0	—
0	0.0	0.0	—	0	0.0	0.0	—	0	0.0	0.0	—
0	0.0	0.0	—	0	0.0	0.0	—	0	0.0	0.0	—
0	0.0	0.0	—	0	0.0	0.0	—	0	0.0	0.0	—

第12表 財政力指数の状況

年度 団体別 財政力指数	29			28		
	市	町 村	計	市	町 村	計
0.4 以上	7	0	7	7	0	7
0.3～0.4 未満	7	3	10	7	3	10
0.2～0.3 未満	5	6	11	5	6	11
0.1～0.2 未満	0	12	12	0	12	12
0.1 未満	0	3	3	0	3	3
合 計	19	24	43	19	24	43
市 平 均	0.40			0.39		
町 村 平 均	0.19			0.19		
県 平 均	0.28			0.28		
全 国 市 町 村 平 均	0.51			0.50		

(注)各年度の比率は、各団体の単純平均である。
ただし、「全国市町村平均」の数値は、特別区及び一部事務組合を含まない。

第13表 経常収支比率の状況

年度 団体別 経常収支比率	29			28		
	市	町 村	計	市	町 村	計
70% 未満	0	0	0	0	0	0
70～75% 未満	0	0	0	0	0	0
75～80% 未満	0	0	0	0	0	0
小 計	0	0	0	0	0	0
80～85% 未満	0	0	0	0	2	2
85～90% 未満	5	12	17	8	12	20
90～95% 未満	13	12	25	11	10	21
95～100% 未満	1	0	1	0	0	0
100% 以上	0	0	0	0	0	0
小 計	19	24	43	19	24	43
合 計	19	24	43	19	24	43
市 平 均	91.1%			90.3%		
町 村 平 均	90.3%			89.2%		
県 平 均	90.9%			90.0%		
全 国 市 町 村 平 均	92.8%			92.5%		

(注)各年度の比率は、各団体の加重平均である。
ただし、「全国市町村平均」の数値は、特別区及び一部事務組合を含まない。

第14表 実質公債費比率の状況

年度 団体別 実質公債費比率	29			28		
	市	町 村	計	市	町 村	計
10%未満	16	14	30	16	12	28
10～12%未満	3	7	10	3	9	12
12～14%未満	0	2	2	0	1	1
14～16%未満	0	1	1	0	1	1
16～18%未満	0	0	0	0	1	1
18～20%未満	0	0	0	0	0	0
20～25%未満	0	0	0	0	0	0
25%以上	0	0	0	0	0	0
合 計	19	24	43	19	24	43
市 平 均	6.5%			6.8%		
町 村 平 均	9.3%			9.5%		
県 平 均	7.0%			7.3%		
全 国 市 町 村 平 均	6.4%			6.9%		

(注)各年度の比率は、各団体の加重平均である。

ただし、「全国市町村平均」の数値は、特別区を含み、一部事務組合を含まない。

第15表 市町村別財政関係主要指標

区 分	27年国調	22年国調	平成29年	平成29年	住民基本台帳	基準財政	基準財政	普 通
市町村名	(人)	(人)	面 積	人口密度	人口 (H29.1.1)	収 入 額	需 要 額	交 付 税 額
			(km ²)	(人)	(人)	(千円)	(千円)	(千円)
鹿児島市	599,814	605,846	547.6	1,105.8	605,506	72,088,274	98,590,093	27,781,702
鹿屋市	103,608	105,070	448.2	232.9	104,381	9,999,616	20,746,556	11,524,200
枕崎市	22,046	23,638	74.8	291.6	21,807	2,172,667	5,126,864	2,950,766
阿久根市	21,198	23,154	134.3	156.9	21,065	2,002,270	5,438,472	3,432,147
出水市	53,758	55,621	330.0	164.2	54,176	5,360,390	13,142,923	8,240,674
指宿市	41,831	44,396	148.8	279.7	41,631	4,009,228	10,475,350	6,920,220
西之表市	15,967	16,951	205.7	76.2	15,681	1,383,686	5,132,721	3,745,301
垂水市	15,520	17,248	162.1	93.8	15,201	1,381,696	4,656,697	3,272,345
薩摩川内市	96,076	99,589	682.9	140.9	96,206	12,165,986	23,517,343	12,752,905
日置市	49,249	50,822	253.0	194.9	49,305	4,696,196	11,943,033	7,878,441
曾於市	36,557	39,221	390.1	94.9	37,010	3,381,783	11,204,300	8,274,073
霧島市	125,857	127,487	603.2	209.5	126,368	14,518,356	26,589,628	13,592,232
いちき串木野市	29,282	31,144	112.3	253.7	28,485	2,936,376	7,374,834	4,654,658
南さつま市	35,439	38,704	283.6	123.2	34,947	3,138,013	11,271,345	8,887,940
志布志市	31,479	33,034	290.3	110.3	32,021	3,542,083	9,399,990	6,282,407
奄美市	43,156	46,121	308.3	142.0	43,770	3,900,478	14,479,869	11,195,095
南九州市	36,352	39,065	357.9	100.5	35,954	3,744,142	10,829,394	7,398,430
伊佐市	26,810	29,304	392.6	67.6	26,537	2,966,712	7,822,380	5,075,521
始良市	75,173	74,809	231.3	333.1	77,033	6,951,821	13,797,877	7,179,474
三島村	407	418	31.4	12.2	384	42,732	733,676	690,365
十島村	756	657	101.1	7.0	709	92,512	1,368,999	1,275,407
さつま町	22,400	24,109	303.9	71.8	21,815	2,451,569	6,992,319	4,861,937
長島町	10,431	11,105	116.2	91.5	10,629	892,870	4,968,698	4,326,357
湧水町	10,327	11,595	144.3	66.9	9,647	1,016,893	3,516,585	2,645,034
大崎町	13,241	14,215	100.7	133.3	13,419	1,320,997	3,826,239	2,502,224
東串良町	6,530	6,802	27.8	241.8	6,717	845,970	2,267,611	1,419,852
錦江町	7,923	8,987	163.2	47.8	7,802	694,473	3,707,837	3,123,943
南大隅町	7,542	8,815	213.6	35.2	7,526	645,061	3,766,364	3,238,270
肝付町	15,664	17,160	308.1	51.2	15,774	1,490,999	5,190,159	3,895,342
中種子町	8,135	8,696	137.2	59.2	8,121	796,652	3,429,342	2,629,985
南種子町	5,745	6,218	110.4	52.3	5,770	752,123	2,916,021	2,163,694
屋久島町	12,913	13,589	540.5	23.7	12,792	1,308,885	5,314,144	4,238,829
大和村	1,530	1,765	88.3	17.3	1,524	119,964	1,545,545	1,424,366
宇検村	1,722	1,932	103.1	17.2	1,775	138,269	1,698,219	1,558,644
瀬戸内町	9,042	9,874	239.7	37.6	9,009	752,251	4,796,928	4,040,893
龍郷町	5,806	6,078	81.8	73.9	6,043	504,340	2,970,113	2,463,430
喜界町	7,212	8,169	56.8	127.5	7,242	559,740	3,433,090	2,867,589
徳之島町	11,160	12,090	104.9	105.3	11,045	997,539	4,198,073	3,203,273
天城町	5,975	6,653	80.4	76.1	6,117	491,064	3,262,815	2,767,046
伊仙町	6,362	6,844	62.7	109.0	6,838	437,573	3,442,480	3,005,775
和泊町	6,783	7,114	40.4	166.7	6,731	651,738	3,550,784	2,896,245
知名町	6,213	6,806	53.3	114.0	6,076	520,622	3,185,242	2,662,107
与論町	5,186	5,327	20.6	257.5	5,299	384,523	2,527,402	2,140,885
県 計	1,648,177	1,706,242	9,186.9	180.2	1,655,888	178,249,132	394,148,354	227,080,023
市 計	1,459,172	1,501,224	5,956.8	246.3	1,467,084	160,339,773	311,539,669	161,038,531
町村計	189,005	205,018	3,230.2	58.5	188,804	17,909,359	82,608,685	66,041,492

(単位：千円、%)

標準 税収入額 (千円)	標準 財政規模 (千円)	財政力 指 数	実質 収支 比率	実 質 公債費 比 率	自主 財源 比率	一般 財源 比率	地 方 税 徴 収 率			国 県 支出金 比 率
							現年度	滞納 繰越	計	
92,547,015	130,044,740	0.72	4.5	2.7	47.7	50.2	99.2	29.2	96.3	27.5
12,662,781	25,527,014	0.48	9.2	7.2	35.3	45.4	99.0	25.4	95.2	29.2
2,744,458	5,987,547	0.41	6.4	10.8	34.7	51.1	99.0	15.9	95.0	20.8
2,530,099	6,255,839	0.36	9.3	6.9	29.1	45.2	98.6	11.7	91.7	24.4
6,792,880	15,757,600	0.39	5.9	8.1	28.2	53.5	99.0	14.6	94.2	26.7
5,082,181	12,605,186	0.38	6.6	8.8	31.3	47.5	98.7	23.7	93.8	20.1
1,743,977	5,745,099	0.27	4.4	9.2	24.9	54.6	98.8	18.8	95.4	22.9
1,747,498	5,243,318	0.29	4.8	8.7	28.4	36.8	98.9	21.9	95.8	29.1
15,561,934	29,716,126	0.50	6.8	10.5	37.9	49.4	98.9	17.9	94.4	26.0
5,923,853	14,452,822	0.38	5.0	5.7	29.4	50.4	99.2	19.0	95.4	24.4
4,251,264	13,070,193	0.29	4.8	5.3	29.9	49.8	98.8	21.6	95.8	22.7
18,499,797	33,932,119	0.54	4.4	8.1	39.7	51.8	98.9	29.0	96.6	22.7
3,726,490	8,818,033	0.40	5.1	9.9	29.4	46.2	99.3	13.3	95.2	21.4
3,943,325	13,399,146	0.28	7.6	7.1	27.4	48.3	99.0	14.5	96.1	17.7
4,480,261	11,266,890	0.37	5.6	9.9	41.1	40.2	99.2	20.3	96.6	22.6
4,931,902	16,845,062	0.27	4.9	9.2	21.3	47.3	98.6	23.4	93.8	24.9
4,694,454	12,644,950	0.34	5.7	7.3	27.2	56.2	99.0	17.1	95.8	23.6
3,779,977	9,301,691	0.38	5.0	8.8	26.7	47.7	98.8	16.6	93.2	23.5
8,765,793	16,815,883	0.50	7.7	10.4	35.8	52.7	98.7	24.1	95.2	24.7
51,522	769,073	0.06	15.0	10.3	10.7	30.1	99.3	21.9	95.5	38.6
110,927	1,437,594	0.06	4.8	5.8	22.9	31.6	99.7	10.8	97.9	31.3
3,096,282	8,313,672	0.35	14.4	5.3	34.4	51.5	99.3	14.2	95.4	19.9
1,119,424	5,667,511	0.18	11.4	7.8	22.3	43.5	99.0	25.6	97.1	23.6
1,286,395	4,097,082	0.28	7.2	7.7	29.6	53.6	98.6	22.4	94.9	18.9
1,674,743	4,369,088	0.33	8.4	11.7	45.9	39.2	99.1	34.2	95.9	19.2
1,089,950	2,650,475	0.37	5.4	6.0	37.0	49.9	99.4	28.0	97.0	17.0
869,832	4,150,230	0.18	2.5	7.8	18.5	60.4	98.9	18.5	94.5	16.5
803,172	4,194,949	0.16	5.5	7.5	25.2	48.6	98.7	11.1	94.6	14.4
1,884,679	6,034,298	0.29	5.2	6.3	27.7	51.1	98.7	15.7	93.4	16.7
993,204	3,780,932	0.23	1.4	9.1	24.1	54.5	98.5	24.8	93.8	16.9
953,858	3,260,657	0.25	1.4	12.5	28.5	54.7	99.1	17.0	95.3	15.7
1,657,306	6,154,894	0.25	5.6	13.8	26.1	51.6	98.2	17.3	92.1	17.8
142,923	1,625,727	0.08	4.5	9.0	22.9	52.3	99.7	23.8	98.3	14.0
171,042	1,797,518	0.10	6.8	10.6	13.2	54.8	99.6	25.8	97.6	17.0
940,853	5,186,516	0.16	9.0	9.9	23.7	51.4	97.8	16.9	89.7	19.0
633,372	3,225,177	0.17	2.6	10.1	18.2	62.2	98.6	14.2	94.8	16.4
694,288	3,707,347	0.16	1.9	9.6	17.8	58.2	98.7	18.2	93.8	22.0
1,259,711	4,661,332	0.24	3.2	9.6	25.8	56.4	97.3	20.7	90.1	20.2
604,216	3,507,618	0.15	5.7	10.6	23.4	53.5	96.9	16.4	88.3	17.5
532,430	3,673,126	0.13	3.9	11.3	12.9	58.5	95.5	16.8	85.3	21.6
812,817	3,864,169	0.18	4.0	15.8	22.3	56.1	97.9	14.2	91.1	18.4
645,677	3,446,512	0.16	7.4	11.0	18.7	56.7	97.9	29.3	93.1	17.9
478,496	2,721,692	0.15	11.1	9.2	16.1	57.7	99.1	28.4	94.5	20.3
226,917,058	479,726,447	0.28	5.8	7.0	35.2	49.7	99.0	23.9	95.5	24.1
204,409,939	387,429,258	0.40	5.6	6.5	37.4	49.2	99.1	24.5	95.7	25.2
22,507,119	92,297,189	0.19	6.4	9.3	25.5	51.4	98.6	19.5	93.8	19.2

第16表 市町村別決算の状況

区 分 市町村名	歳入総額	歳出総額	歳入歳出 差引額	翌年度へ 繰越すべき 財 源	実質収支	単年度収支
	A	B	(A-B) C	D	(C-D) E	F
鹿児島市	244,450,628	237,252,005	7,198,623	1,339,115	5,859,508	65,209
鹿屋市	55,420,890	52,899,395	2,521,495	184,936	2,336,559	686,273
枕崎市	11,338,374	10,953,641	384,733	704	384,029	25,987
阿久根市	13,264,547	12,682,882	581,665	2,378	579,287	△ 22,921
出水市	28,514,894	27,316,658	1,198,236	260,920	937,316	267,193
指宿市	25,631,352	24,678,124	953,228	121,553	831,675	△ 198,027
西之表市	10,226,140	9,953,225	272,915	18,237	254,678	47,024
垂水市	13,781,963	13,520,507	261,456	11,517	249,939	△ 37,513
薩摩川内市	58,249,434	55,075,795	3,173,639	1,165,682	2,007,957	295,162
日置市	27,524,501	26,636,008	888,493	163,988	724,505	69,466
曾於市	25,372,321	24,569,502	802,819	171,097	631,722	△ 61,024
霧島市	63,190,063	61,377,106	1,812,957	307,589	1,505,368	△ 569,947
いちき串木野市	18,339,717	17,847,005	492,712	46,015	446,697	△ 107,688
南さつま市	26,915,681	25,818,754	1,096,927	76,489	1,020,438	300,824
志布志市	27,270,943	26,626,128	644,815	16,917	627,898	35,197
奄美市	34,723,588	33,746,072	977,516	144,336	833,180	△ 93,360
南九州市	21,854,922	21,121,753	733,169	18,118	715,051	108,703
伊佐市	19,066,646	18,557,412	509,234	42,137	467,097	156,842
姪良市	30,548,745	29,196,293	1,352,452	51,337	1,301,115	205,493
三島村	2,840,070	2,716,001	124,069	9,037	115,032	51,767
十島村	4,457,149	4,297,384	159,765	90,699	69,066	△ 28,735
さつま町	15,793,000	14,495,679	1,297,321	100,533	1,196,788	87,416
長島町	12,668,435	11,880,513	787,922	142,431	645,491	71,098
湧水町	7,393,651	7,090,365	303,286	8,042	295,244	445
大崎町	10,814,689	10,129,085	685,604	317,675	367,929	19,487
東串良町	5,141,438	4,994,713	146,725	3,731	142,994	△ 87,043
錦江町	6,664,080	6,555,767	108,313	4,493	103,820	35,867
南大隅町	8,412,101	8,133,191	278,910	48,077	230,833	9,836
肝付町	11,456,257	11,132,316	323,941	8,315	315,626	27,128
中種子町	6,780,032	6,640,518	139,514	84,941	54,573	1,769
南種子町	5,776,814	5,730,860	45,954	121	45,833	△ 20,898
屋久島町	11,595,483	11,131,073	464,410	119,806	344,604	△ 52,661
大和村	3,043,523	2,941,901	101,622	28,186	73,436	△ 27,939
宇検村	3,220,180	3,083,659	136,521	13,649	122,872	△ 1,819
瀬戸内町	9,798,342	9,298,010	500,332	35,802	464,530	△ 9,120
龍郷町	5,029,304	4,887,700	141,604	56,290	85,314	10,035
喜界町	6,206,277	6,060,099	146,178	76,778	69,400	△ 45,936
徳之島町	7,992,940	7,821,727	171,213	22,230	148,983	△ 126,195
天城町	6,349,989	6,142,000	207,989	8,127	199,862	29,085
伊仙町	6,048,551	5,889,047	159,504	14,739	144,765	53,167
和泊町	6,647,476	6,479,520	167,956	14,671	153,285	△ 9,248
知名町	5,993,474	5,712,180	281,294	24,983	256,311	△ 225
与論町	4,624,126	4,302,312	321,814	20,769	301,045	67,796
県 計	930,432,730	897,373,885	33,058,845	5,397,190	27,661,655	1,227,970
市 計	755,685,349	729,828,265	25,857,084	4,143,065	21,714,019	1,172,893
町村計	174,747,381	167,545,620	7,201,761	1,254,125	5,947,636	55,077

(単位：千円)

積立金 G	繰上償還金 H	積立金取崩額 I	実質単年度収支 (F+G+H-I) J
6,952	0	0	72,161
835,018	0	1,085,697	435,594
133,050	49,043	90,000	118,080
306,126	0	310,796	△ 27,591
340,300	3,417	0	610,910
2,482	0	781,735	△ 977,280
539,124	0	273,585	312,563
145,793	0	136,473	△ 28,193
868,679	0	1,805,306	△ 641,465
11,457	0	373,482	△ 292,559
352,240	172,334	427,560	35,990
875,801	0	1,566,000	△ 1,260,146
339,084	9,000	0	240,396
3,832	0	12,768	291,888
48,279	0	0	83,476
2,621	0	425,956	△ 516,695
8,630	0	200,000	△ 82,667
210,000	0	210,512	156,330
132,645	0	800,000	△ 461,862
1,572	0	0	53,339
175,724	0	171,098	△ 24,109
404,726	0	900,000	△ 407,858
0	66,971	0	138,069
94,199	0	150,000	△ 55,356
2,955	0	53,000	△ 30,558
107,630	0	0	20,587
35,269	0	103,612	△ 32,476
5,900	0	165,411	△ 149,675
46,110	0	259,453	△ 186,215
30,582	0	0	32,351
66,097	0	0	45,199
301,132	0	69,793	178,678
308,597	0	200,000	80,658
204	0	0	△ 1,615
236,532	0	273,863	△ 46,451
251,000	0	0	261,035
1,050	0	0	△ 44,886
1,251	0	0	△ 124,944
288,917	0	301,012	16,990
0	0	0	53,167
240,000	0	240,000	△ 9,248
116,698	0	0	116,473
158	0	0	67,954
7,878,416	300,765	11,387,112	△ 1,979,961
5,162,113	233,794	8,499,870	△ 1,931,070
2,716,303	66,971	2,887,242	△ 48,891

第17表 市町村別積立金及び地方債現在高の状況

区分 市町村名	積立金現在高				地方債		
	財政調整基金	減債基金	その他特定目的基金	合計	政府資金		
					財政融資資金	旧郵貯資金	旧簡保資金
鹿児島市	12,215,638	14,831,091	24,606,221	51,652,950	148,617,648	1,050,293	11,930,238
鹿屋市	5,309,950	1,380,819	8,301,920	14,992,689	20,586,882	231,616	2,099,390
枕崎市	1,115,900	311,500	569,339	1,996,739	6,673,097	47,795	232,895
阿久根市	2,021,537	718,221	3,825,517	6,565,275	7,407,896	18,898	390,741
出水市	8,335,600	2,810,800	7,645,218	18,791,618	8,549,856	123,422	1,790,796
指宿市	2,352,564	1,887,607	3,913,210	8,153,381	15,038,716	74,527	1,127,304
西之表市	1,781,296	641,814	680,985	3,104,095	6,730,029	20,267	817,400
垂水市	1,547,860	284,482	2,154,425	3,986,767	8,355,436	15,969	236,631
薩摩川内市	10,450,575	1,098,925	8,430,581	19,980,081	17,403,782	239,512	2,109,855
日置市	3,982,704	309,458	4,128,479	8,420,641	14,627,472	51,369	991,500
曾於市	3,064,886	708,300	5,941,724	9,714,910	15,201,292	37,640	863,827
霧島市	10,761,480	2,286,940	10,123,664	23,172,084	29,831,178	176,911	2,110,095
いちき串木野市	1,643,153	1,679,227	2,112,324	5,434,704	7,920,939	35,684	405,772
南さつま市	1,610,192	6,059,523	9,192,866	16,862,581	14,705,817	42,104	727,938
志布志市	2,573,581	355,663	3,310,000	6,239,244	13,138,515	30,576	639,466
奄美市	3,974,772	1,128,468	9,172,737	14,275,977	19,189,658	53,249	1,065,038
南九州市	3,696,015	213,746	4,169,451	8,079,212	15,320,511	65,503	665,864
伊佐市	5,868,000	743,862	1,669,013	8,280,875	14,872,743	30,064	516,351
始良市	2,685,500	333,900	2,806,172	5,825,572	19,024,977	88,669	1,072,485
三島村	849,090	389,146	572,773	1,811,009	2,394,901	262	121,176
十島村	624,154	376,732	1,603,562	2,604,448	4,137,297	0	174,587
さつま町	4,726,984	203,143	3,442,081	8,372,208	7,450,851	33,795	515,005
長島町	900,351	700,000	4,439,549	6,039,900	10,117,683	8,421	196,322
湧水町	1,220,612	384,221	1,097,478	2,702,311	5,067,323	10,146	169,674
大崎町	1,730,947	246,080	1,843,002	3,820,029	6,400,553	12,565	214,249
東串良町	1,718,848	298,261	333,736	2,350,845	3,861,107	1,626	210,014
錦江町	1,796,807	421,482	3,043,218	5,261,507	3,795,415	7,122	212,661
南大隅町	987,741	1,580,821	7,379,413	9,947,975	5,754,327	5,099	285,705
肝付町	3,164,611	770,000	2,601,096	6,535,707	6,995,928	10,263	373,066
中種子町	742,252	1,750,296	1,015,949	3,508,497	6,448,370	6,874	118,054
南種子町	1,060,046	423,277	654,498	2,137,821	5,702,232	5,319	128,860
屋久島町	2,276,469	294,800	1,240,390	3,811,659	6,468,454	11,051	229,226
大和村	674,029	280,540	269,851	1,224,420	2,355,623	1,205	99,414
宇検村	543,101	379,850	774,860	1,697,811	2,789,433	0	128,576
瀬戸内町	1,371,310	169,000	364,105	1,904,415	8,557,372	7,843	341,719
龍郷町	2,593,750	465,382	362,241	3,421,373	5,356,667	5,017	226,881
喜界町	1,698,069	733,087	926,728	3,357,884	5,204,958	5,946	365,494
徳之島町	1,052,304	261,037	894,811	2,208,152	6,784,749	10,617	309,690
天城町	975,433	130,663	839,343	1,945,439	6,145,076	3,198	457,624
伊仙町	1,023,000	130,000	49,046	1,202,046	6,592,971	3,298	323,869
和泊町	1,000,000	160,200	1,281,500	2,441,700	7,926,687	8,945	534,961
知名町	1,209,316	142,658	736,764	2,088,738	6,207,419	4,910	447,697
与論町	880,476	6,478	537,905	1,424,859	4,796,591	5,055	150,473
県計	119,810,903	48,481,500	149,057,745	317,350,148	540,508,431	2,602,645	36,128,583
市計	84,991,203	37,784,346	112,753,846	235,529,395	403,196,444	2,434,068	29,793,586
町村計	34,819,700	10,697,154	36,303,899	81,820,753	137,311,987	168,577	6,334,997

(単位：千円)

地 方 公 共 団 体 金 融 機 構	現 在 高			債 務 負 担 行 為				
	その他(銀行等縁故等)		合 計	翌 年 度 以 降 支 出 予 定 額				
	う ち 県 貸 付 金			物件の購入等	債務保証 損失補償	その他	実質的な 債務負担	計
39,415,986	72,374,638	187,875	273,388,803	38,410,129	0	20,671,241	0	59,081,370
3,339,911	12,649,363	373,086	38,907,162	2,204,072	0	2,058,114	0	4,262,186
2,664,902	1,023,022	15,243	10,641,711	9,935	0	28,293	0	38,228
705,055	1,591,786	415,135	10,114,376	757,630	0	391,492	0	1,149,122
2,187,777	11,875,303	2,080	24,527,154	185,367	0	1,810,636	0	1,996,003
4,631,890	4,985,841	33,803	25,858,278	23,210	0	1,689,616	0	1,712,826
1,451,823	1,113,556	167,774	10,133,075	0	0	180,230	0	180,230
705,314	311,618	34,283	9,624,968	344,924	0	227,747	0	572,671
2,264,404	20,281,692	0	42,299,245	2,998,125	0	14,881,069	0	17,879,194
2,245,566	12,043,834	0	29,959,741	60,583	0	2,231,175	0	2,291,758
509,681	9,053,365	2,871	25,665,805	0	0	1,070,262	0	1,070,262
9,165,841	17,714,370	0	58,998,395	0	0	3,263,854	0	3,263,854
7,769,985	6,108,746	60,782	22,241,126	91,579	0	383,844	0	475,423
4,754,482	9,443,178	0	29,673,519	0	0	775,333	0	775,333
1,796,380	8,025,364	0	23,630,301	184,841	0	541,345	0	726,186
5,228,105	13,843,848	60,917	39,379,898	2,431,333	0	2,215,756	0	4,647,089
3,531,607	1,980,915	4,301	21,564,400	0	0	1,297,166	0	1,297,166
417,286	799,043	217	16,635,487	0	0	642,650	38,007	680,657
5,891,551	5,118,287	77,167	31,195,969	920,762	0	6,183,188	0	7,103,950
16,038	18,540	0	2,550,917	0	0	0	0	0
22,000	7,165	0	4,341,049	0	0	0	0	0
2,684,297	2,522,948	22,683	13,206,896	0	0	815,425	0	815,425
213,050	4,169,377	0	14,704,853	0	0	3,300	0	3,300
1,839,073	1,302,361	0	8,388,577	0	0	47,249	0	47,249
761,471	150,638	0	7,539,476	304,525	0	575,157	0	879,682
1,075,574	289,122	18,508	5,437,443	0	0	71,681	0	71,681
84,524	2,634,055	0	6,733,777	0	0	24,602	0	24,602
1,840,663	2,240,584	0	10,126,378	0	0	68,154	0	68,154
1,318,815	1,335,888	9,042	10,033,960	0	0	844,938	0	844,938
794,239	538,542	0	7,906,079	0	0	262,171	0	262,171
580,342	72,013	0	6,488,766	0	0	227,627	0	227,627
2,013,585	3,490,945	119,274	12,213,261	136,308	0	602,404	0	738,712
56,697	344,837	0	2,857,776	0	0	115,431	0	115,431
18,977	663,144	0	3,600,130	0	0	39,595	0	39,595
344,184	186,637	0	9,437,755	2,069,001	0	138,434	0	2,207,435
519,189	826,750	68,294	6,934,504	0	0	21,322	0	21,322
392,162	570,201	0	6,538,761	0	0	21,913	0	21,913
284,226	556,502	189,804	7,945,784	0	0	896,828	0	896,828
406,751	236,690	45,170	7,249,339	0	0	730,334	0	730,334
438,727	459,179	19,359	7,818,044	0	0	539,521	0	539,521
653,383	671,022	0	9,794,998	0	0	3,350,638	0	3,350,638
876,081	767,287	7,371	8,303,394	460,562	0	530,472	0	991,034
565,448	190,671	45,888	5,708,238	0	0	246,630	0	246,630
116,477,042	234,582,867	1,980,927	930,299,568	51,592,886	0	70,716,837	38,007	122,347,730
98,677,546	210,337,769	1,435,534	744,439,413	48,622,490	0	60,543,011	38,007	109,203,508
17,799,496	24,245,098	545,393	185,860,155	2,970,396	0	10,173,826	0	13,144,222

第18表 市町村別主要指標

市町村名	財政力指数	実質収支比率 (%)	実質公債費比率 (%)	経常収支比率 (%)
鹿児島市	0.72	4.5	2.7	90.9
鹿屋市	0.48	9.2	7.2	90.8
枕崎市	0.41	6.4	10.8	94.2
阿久根市	0.36	9.3	6.9	91.9
出水市	0.39	5.9	8.1	92.4
指宿市	0.38	6.6	8.8	91.4
西之表市	0.27	4.4	9.2	91.1
垂水市	0.29	4.8	8.7	92.8
薩摩川内市	0.50	6.8	10.5	92.7
日置市	0.38	5.0	5.7	89.3
曾於市	0.29	4.8	5.3	88.9
霧島市	0.54	4.4	8.1	88.8
いちき串木野市	0.40	5.1	9.9	95.8
南さつま市	0.28	7.6	7.1	90.4
志布志市	0.37	5.6	9.9	88.8
奄美市	0.27	4.9	9.2	91.5
南九州市	0.34	5.7	7.3	94.5
伊佐市	0.38	5.0	8.8	86.2
姶良市	0.50	7.7	10.4	93.9
市平均	0.40	6.0	6.5	91.1
三島村	0.06	15.0	10.3	91.4
十島村	0.06	4.8	5.8	88.0
さつま町	0.35	14.4	5.3	90.3
長島町	0.18	11.4	7.8	90.1
湧水町	0.28	7.2	7.7	91.6
大崎町	0.33	8.4	11.7	87.8
東串良町	0.37	5.4	6.0	89.6
錦江町	0.18	2.5	7.8	89.8
南大隅町	0.16	5.5	7.5	91.3
肝付町	0.29	5.2	6.3	92.0
中種子町	0.23	1.4	9.1	94.5
南種子町	0.25	1.4	12.5	93.8
屋久島町	0.25	5.6	13.8	90.1
大和村	0.08	4.5	9.0	88.2
宇検村	0.10	6.8	10.6	89.8
瀬戸内町	0.16	9.0	9.9	92.4
龍郷町	0.17	2.6	10.1	88.7
喜界町	0.16	1.9	9.6	85.7
徳之島町	0.24	3.2	9.6	89.6
天城町	0.15	5.7	10.6	88.6
伊仙町	0.13	3.9	11.3	89.3
和泊町	0.18	4.0	15.8	93.3
知名町	0.16	7.4	11.0	90.6
与論町	0.15	11.1	9.2	85.5
町村平均	0.19	6.2	9.3	90.3
県平均	0.28	6.1	7.0	90.9

第19表 市町村別経常収支の状況

区分 市町村名	歳入の状況					
	決算額 A	臨時的なものB		差引経常的なもの (A-B)	左の内訳	
		特定財源	一般財源等		特定財源	一般財源等
鹿児島市	244,450,628	16,314,324	37,964,225	190,172,079	67,374,797	122,797,282
鹿屋市	55,420,890	10,043,528	8,825,175	36,552,187	11,369,923	25,182,264
枕崎市	11,338,374	2,111,877	1,335,515	7,890,982	2,092,371	5,798,611
阿久根市	13,264,547	2,771,211	2,318,139	8,175,197	2,175,717	5,999,480
出水市	28,514,894	5,134,449	2,917,099	20,463,346	5,220,755	15,242,591
指宿市	25,631,352	6,006,715	2,989,111	16,635,526	4,463,993	12,171,533
西之表市	10,226,140	1,251,233	1,376,937	7,597,970	2,013,172	5,584,798
垂水市	13,781,963	5,366,545	1,609,512	6,805,906	1,736,502	5,069,404
薩摩川内市	58,249,434	8,286,635	11,463,911	38,498,888	9,749,125	28,749,763
日置市	27,524,501	6,119,115	2,496,234	18,909,152	5,025,062	13,884,090
曾於市	25,372,321	6,255,989	2,694,922	16,421,410	3,789,507	12,631,903
霧島市	63,190,063	9,238,996	8,735,840	45,215,227	12,494,292	32,720,935
いちき串木野市	18,339,717	4,456,405	2,668,868	11,214,444	2,742,064	8,472,380
南さつま市	26,915,681	7,017,829	2,970,736	16,927,116	3,918,436	13,008,680
志布志市	27,270,943	10,520,507	1,934,833	14,815,603	3,859,772	10,955,831
奄美市	34,723,588	7,160,517	3,253,406	24,309,665	7,899,902	16,409,763
南九州市	21,854,922	3,832,595	1,849,208	16,173,119	3,894,039	12,279,080
伊佐市	19,066,646	4,572,589	2,089,090	12,404,967	3,301,963	9,103,004
姪良市	30,548,745	3,841,029	3,479,976	23,227,740	7,139,966	16,087,774
三島村	2,840,070	1,169,931	408,536	1,261,603	407,991	853,612
十島村	4,457,149	1,855,245	1,026,667	1,575,237	167,072	1,408,165
さつま町	15,793,000	2,952,403	2,712,699	10,127,898	2,002,324	8,125,574
長島町	12,668,435	3,887,938	1,834,814	6,945,683	1,428,582	5,517,101
湧水町	7,393,651	1,238,159	1,215,544	4,939,948	975,274	3,964,674
大崎町	10,814,689	4,679,815	724,873	5,410,001	1,175,847	4,234,154
東串良町	5,141,438	1,199,043	766,868	3,175,527	610,168	2,565,359
錦江町	6,664,080	1,292,022	602,816	4,769,242	742,148	4,027,094
南大隅町	8,412,101	2,048,720	1,501,735	4,861,646	774,753	4,086,893
肝付町	11,456,257	2,771,947	1,363,094	7,321,216	1,467,562	5,853,654
中種子町	6,780,032	1,573,605	783,608	4,422,819	730,537	3,692,282
南種子町	5,776,814	1,147,819	898,572	3,730,423	571,539	3,158,884
屋久島町	11,595,483	2,744,220	1,227,168	7,624,095	1,637,280	5,986,815
大和村	3,043,523	651,349	578,915	1,813,259	222,019	1,591,240
宇検村	3,220,180	884,173	383,040	1,952,967	189,724	1,763,243
瀬戸内町	9,798,342	2,677,677	1,192,146	5,928,519	894,961	5,033,558
龍郷町	5,029,304	752,603	500,737	3,775,964	648,867	3,127,097
喜界町	6,206,277	1,332,969	510,947	4,362,361	749,216	3,613,145
徳之島町	7,992,940	1,845,491	523,149	5,624,300	1,119,579	4,504,721
天城町	6,349,989	1,516,979	858,810	3,974,200	580,013	3,394,187
伊仙町	6,048,551	1,332,233	379,716	4,336,602	798,809	3,537,793
和泊町	6,647,476	1,463,599	783,351	4,400,526	671,293	3,729,233
知名町	5,993,474	1,400,269	668,791	3,924,414	524,398	3,400,016
与論町	4,624,126	989,300	423,417	3,211,409	543,706	2,667,703
県計	930,432,730	163,709,597	124,842,750	641,880,383	179,895,020	461,985,363
市計	755,685,349	120,302,088	102,972,737	532,410,524	160,261,358	372,149,166
町村計	174,747,381	43,407,509	21,870,013	109,469,859	19,633,662	89,836,197

(単位：千円、%)

区分 市町村名	歳出の状況						経常収支 比率
	決算額 C	歳出のD		差引経常的なもの (C-D)	左の内訳		
		臨時的なもの 特定財源	一般財源等		特定財源	一般財源等	
鹿児島市	237,252,005	15,793,317	33,049,943	188,408,745	67,895,722	120,513,023	90.9
鹿屋市	52,899,395	9,523,174	7,401,603	35,974,618	11,890,277	24,084,341	90.8
枕崎市	10,953,641	1,977,270	1,011,483	7,964,888	2,226,978	5,737,910	94.2
阿久根市	12,682,882	2,671,398	1,949,949	8,061,535	2,275,530	5,786,005	91.9
出水市	27,316,658	5,009,197	2,224,028	20,083,433	5,345,866	14,737,567	92.4
指宿市	24,678,124	5,823,286	2,536,513	16,318,325	4,647,422	11,670,903	91.4
西之表市	9,953,225	1,112,627	1,368,834	7,471,764	2,151,778	5,319,986	91.1
垂水市	13,520,507	5,538,946	1,505,566	6,475,995	1,564,101	4,911,894	92.8
薩摩川内市	55,075,795	7,350,055	9,101,373	38,624,367	10,685,705	27,938,662	92.7
日置市	26,636,008	5,720,483	2,526,686	18,388,839	5,411,897	12,976,942	89.3
曾於市	24,569,502	5,872,267	2,815,881	15,881,354	4,173,229	11,708,125	88.9
霧島市	61,377,106	9,122,917	8,971,061	43,283,128	12,610,022	30,673,106	88.8
いちき串木野市	17,847,005	4,210,165	2,109,062	11,527,778	2,988,304	8,539,474	95.8
南さつま市	25,818,754	6,868,091	2,603,932	16,346,731	4,068,174	12,278,557	90.4
志布志市	26,626,128	10,114,369	2,067,350	14,444,409	4,265,910	10,178,499	88.8
奄美市	33,746,072	7,065,042	3,006,938	23,674,092	7,995,377	15,678,715	91.5
南九州市	21,121,753	3,657,645	1,263,993	16,200,115	4,068,989	12,131,126	94.5
伊佐市	18,557,412	4,277,223	2,451,885	11,828,304	3,597,329	8,230,975	86.2
姶良市	29,196,293	3,669,397	2,295,923	23,230,973	7,311,598	15,919,375	93.9
三島村	2,716,001	1,443,719	332,670	939,612	134,203	805,409	91.4
十島村	4,297,384	1,827,848	990,181	1,479,355	194,469	1,284,886	88.0
さつま町	14,495,679	2,852,374	1,882,060	9,761,245	2,100,195	7,661,050	90.3
長島町	11,880,513	3,871,917	1,395,492	6,613,104	1,444,354	5,168,750	90.1
湧水町	7,090,365	1,086,928	1,095,262	4,908,175	1,126,505	3,781,670	91.6
大崎町	10,129,085	4,191,686	665,004	5,272,395	1,384,576	3,887,819	87.8
東串良町	4,994,713	1,181,569	760,859	3,052,285	627,642	2,424,643	89.6
錦江町	6,555,767	1,230,064	831,337	4,494,366	804,106	3,690,260	89.8
南大隅町	8,133,191	1,973,691	1,436,215	4,723,285	849,782	3,873,503	91.3
肝付町	11,132,316	2,763,928	1,272,042	7,096,346	1,475,581	5,620,765	92.0
中種子町	6,640,518	1,385,801	754,565	4,500,152	860,333	3,639,819	94.5
南種子町	5,730,860	1,114,706	913,319	3,702,835	604,652	3,098,183	93.8
屋久島町	11,131,073	2,289,493	1,188,697	7,652,883	2,024,572	5,628,311	90.1
大和村	2,941,901	531,654	620,953	1,789,294	341,714	1,447,580	88.2
宇検村	3,083,659	816,693	365,536	1,901,430	257,204	1,644,226	89.8
瀬戸内町	9,298,010	2,549,246	1,072,988	5,675,776	1,023,392	4,652,384	92.4
龍郷町	4,887,700	685,110	599,848	3,602,742	716,360	2,886,382	88.7
喜界町	6,060,099	1,126,422	755,782	4,177,895	955,763	3,222,132	85.7
徳之島町	7,821,727	1,793,306	643,122	5,385,299	1,171,764	4,213,535	89.6
天城町	6,142,000	1,449,405	917,050	3,775,545	647,587	3,127,958	88.6
伊仙町	5,889,047	1,012,882	478,720	4,397,445	1,117,994	3,279,451	89.3
和泊町	6,479,520	1,383,306	718,737	4,377,477	751,586	3,625,891	93.3
知名町	5,712,180	1,363,738	582,184	3,766,258	560,929	3,205,329	90.6
与論町	4,302,312	953,373	419,302	2,929,637	561,636	2,368,001	85.5
県計	897,373,885	156,255,728	110,953,928	630,164,229	186,911,107	443,253,122	90.9
市計	729,828,265	115,376,869	90,262,003	524,189,393	165,174,208	359,015,185	91.1
町村計	167,545,620	40,878,859	20,691,925	105,974,836	21,736,899	84,237,937	90.3

第20表 市町村別歳入決算額

区分	地方税		地方譲与税		利子割交付金		配当割交付金		株式等譲渡所得割交付金		分離課税所得割交付金		道府県民税所得		地方消費税交付金			
	総額	構成比	総額	構成比	総額	構成比	総額	構成比	総額	構成比	総額	構成比	総額	構成比	総額	構成比		
市町村名																		
鹿児島市	87,301,840	35.7	1,744,657	0.7	141,906	0.1	172,622	0.1	171,328	0.1	0.0	0.0	0.0	0.0	0.0	0.0	11,236,139	4.6
鹿屋市	10,906,675	19.7	474,116	0.9	18,340	0.0	22,357	0.0	22,261	0.0	0.0	0.0	0.0	0.0	0.0	0.0	1,883,972	3.4
枕崎市	2,246,961	19.8	125,478	1.1	3,689	0.0	4,463	0.0	4,396	0.0	0.0	0.0	0.0	0.0	0.0	0.0	403,058	3.6
阿久根市	1,982,490	14.9	129,352	1.0	2,917	0.0	3,542	0.0	3,507	0.0	0.0	0.0	0.0	0.0	0.0	0.0	383,141	2.9
出水市	5,582,836	19.6	261,396	0.9	8,440	0.0	10,283	0.0	10,227	0.0	0.0	0.0	0.0	0.0	0.0	0.0	954,050	3.3
指宿市	4,247,520	16.6	186,964	0.7	6,543	0.0	7,930	0.0	7,830	0.0	0.0	0.0	0.0	0.0	0.0	0.0	753,752	2.9
西之表市	1,433,688	14.0	86,521	0.8	2,486	0.0	3,009	0.0	2,964	0.0	0.0	0.0	0.0	0.0	0.0	0.0	277,956	2.7
垂水市	1,392,766	10.1	74,545	0.5	2,269	0.0	2,756	0.0	2,729	0.0	0.0	0.0	0.0	0.0	0.0	0.0	276,232	2.0
薩摩川内市	13,580,397	23.3	511,842	0.9	17,021	0.0	20,642	0.0	20,395	0.0	0.0	0.0	0.0	0.0	0.0	0.0	1,761,723	3.0
日置市	4,679,917	17.0	263,900	1.0	7,914	0.0	9,591	0.0	9,467	0.0	0.0	0.0	0.0	0.0	0.0	0.0	854,860	3.1
曾於市	3,303,887	13.0	255,631	1.0	4,821	0.0	5,854	0.0	5,798	0.0	0.0	0.0	0.0	0.0	0.0	0.0	632,071	2.5
霧島市	16,163,788	25.6	694,532	1.1	23,883	0.0	29,059	0.0	28,854	0.0	0.0	0.0	0.0	0.0	0.0	0.0	2,316,304	3.7
いちき串木野市	3,086,500	16.8	124,983	0.7	4,650	0.0	5,625	0.0	5,538	0.0	0.0	0.0	0.0	0.0	0.0	0.0	515,154	2.8
南さつま市	3,127,001	11.6	200,799	0.7	5,383	0.0	6,491	0.0	6,357	0.0	0.0	0.0	0.0	0.0	0.0	0.0	627,966	2.3
志布志市	3,621,581	13.3	271,539	1.0	4,727	0.0	5,735	0.0	5,673	0.0	0.0	0.0	0.0	0.0	0.0	0.0	565,463	2.1
奄美市	3,946,873	11.4	188,189	0.5	7,299	0.0	8,850	0.0	8,745	0.0	0.0	0.0	0.0	0.0	0.0	0.0	784,942	2.3
南九州市	3,699,160	16.9	319,867	1.5	5,303	0.0	6,400	0.0	6,276	0.0	0.0	0.0	0.0	0.0	0.0	0.0	666,852	3.1
伊佐市	3,314,097	17.4	153,427	0.8	3,925	0.0	4,741	0.0	4,656	0.0	0.0	0.0	0.0	0.0	0.0	0.0	472,279	2.5
姶良市	7,278,866	23.8	255,110	0.8	13,272	0.0	16,114	0.1	15,949	0.1	0.0	0.0	0.0	0.0	0.0	0.0	1,300,708	4.3
三島村	36,178	1.3	9,820	0.3	70	0.0	85	0.0	84	0.0	0.0	0.0	0.0	0.0	0.0	0.0	6,682	0.2
十島村	75,808	1.7	25,882	0.6	117	0.0	142	0.0	142	0.0	0.0	0.0	0.0	0.0	0.0	0.0	11,771	0.3
さつま町	2,535,357	16.1	200,326	1.3	3,459	0.0	4,172	0.0	4,086	0.0	0.0	0.0	0.0	0.0	0.0	0.0	416,019	2.6
長島町	870,366	6.9	65,396	0.5	1,393	0.0	1,712	0.0	1,723	0.0	0.0	0.0	0.0	0.0	0.0	0.0	173,982	1.4
湧水町	969,637	13.1	73,049	1.0	1,281	0.0	1,544	0.0	1,512	0.0	0.0	0.0	0.0	0.0	0.0	0.0	178,884	2.4
大崎町	1,351,392	12.5	85,572	0.8	1,941	0.0	2,359	0.0	2,338	0.0	0.0	0.0	0.0	0.0	0.0	0.0	234,463	2.2
東串良町	963,287	18.7	36,018	0.7	849	0.0	1,040	0.0	1,044	0.0	0.0	0.0	0.0	0.0	0.0	0.0	112,767	2.2
錦江町	650,989	9.8	70,147	1.1	913	0.0	1,106	0.0	1,090	0.0	0.0	0.0	0.0	0.0	0.0	0.0	137,662	2.1
南大隅町	596,894	7.1	75,902	0.9	803	0.0	961	0.0	932	0.0	0.0	0.0	0.0	0.0	0.0	0.0	130,829	1.6
肝付町	1,491,830	13.0	96,009	0.8	1,898	0.0	2,310	0.0	2,293	0.0	0.0	0.0	OK	#VALUE!			275,777	2.4
中種子町	783,729	11.6	81,784	1.2	1,171	0.0	1,423	0.0	1,411	0.0	0.0	0.0	0.0	0.0	0.0	0.0	143,122	2.1
南種子町	787,392	13.6	56,382	1.0	926	0.0	1,122	0.0	1,108	0.0	0.0	0.0	0.0	0.0	0.0	0.0	107,673	1.9
屋久島町	1,303,631	11.2	76,122	0.7	1,905	0.0	2,288	0.0	2,230	0.0	0.0	0.0	0.0	0.0	0.0	0.0	238,672	2.1
大和村	95,480	3.1	32,091	1.1	176	0.0	213	0.0	212	0.0	0.0	0.0	0.0	0.0	0.0	0.0	24,334	0.8
宇検村	144,523	4.5	16,767	0.5	258	0.0	314	0.0	314	0.0	0.0	0.0	0.0	0.0	0.0	0.0	31,290	1.0
瀬戸内町	725,015	7.4	55,057	0.6	1,333	0.0	1,612	0.0	1,587	0.0	0.0	0.0	0.0	0.0	0.0	0.0	162,668	1.7
龍郷町	497,762	9.9	33,855	0.7	777	0.0	944	0.0	935	0.0	0.0	0.0	0.0	0.0	0.0	0.0	100,850	2.0
喜界町	522,831	8.4	53,721	0.9	929	0.0	1,118	0.0	1,091	0.0	0.0	0.0	0.0	0.0	0.0	0.0	125,546	2.0
徳之島町	961,609	12.0	70,054	0.9	1,600	0.0	1,936	0.0	1,907	0.0	0.0	0.0	0.0	0.0	0.0	0.0	206,582	2.6
天城町	404,826	6.4	81,027	1.3	573	0.0	694	0.0	686	0.0	0.0	0.0	0.0	0.0	0.0	0.0	102,024	1.6
伊仙町	316,886	5.2	73,230	1.2	577	0.0	702	0.0	697	0.0	0.0	0.0	0.0	0.0	0.0	0.0	103,742	1.7
和泊町	593,095	8.9	78,372	1.2	936	0.0	1,132	0.0	1,114	0.0	0.0	0.0	0.0	0.0	0.0	0.0	121,970	1.8
知名町	496,501	8.3	55,146	0.9	895	0.0	1,082	0.0	1,062	0.0	0.0	0.0	0.0	0.0	0.0	0.0	108,372	1.8
与論町	360,687	7.8	37,317	0.8	581	0.0	709	0.0	707	0.0	0.0	0.0	0.0	0.0	0.0	0.0	90,896	2.0
県計	198,432,548	21.3	7,861,894	0.8	310,149	0.0	376,784	0.0	373,255	0.0	0.0	0.0	0.0	0.0	0.0	0.0	30,013,199	3.2
市計	180,896,843	23.9	6,322,848	0.8	284,788	0.0	346,064	0.0	342,950	0.0	0.0	0.0	0.0	0.0	0.0	0.0	26,666,622	3.5
町村計	17,535,705	10.0	1,539,046	0.9	25,361	0.0	30,720	0.0	30,305	0.0	0.0	0.0	0.0	0.0	0.0	0.0	3,346,577	1.9

(単位：千円、%)

ゴルフ場利用 税交付金		特別地方消 費税交付金		自動車取得税交付金		地方特例交付金		地方交付税					
総額	構成比	総額	構成比	総額	構成比	総額	構成比	総額	構成比	内訳			震災復興 特別交付税
										普通交付税	特別交付税	震災復興 特別交付税	
60,549	0.0	0	0.0	244,136	0.1	439,211	0.2	30,158,579	12.3	27,781,702	2,376,876		1
9,502	0.0	0	0.0	82,047	0.1	50,311	0.1	12,772,699	23.0	11,524,200	1,248,499		0
0	0.0	0	0.0	21,664	0.2	8,457	0.1	3,408,509	30.1	2,950,766	457,743		0
0	0.0	0	0.0	20,561	0.2	4,619	0.0	4,123,373	31.1	3,432,147	691,226		0
8,760	0.0	0	0.0	45,171	0.2	18,383	0.1	9,355,668	32.8	8,240,674	1,114,994		0
5,294	0.0	0	0.0	32,351	0.1	16,562	0.1	7,699,326	30.0	6,920,220	779,106		0
0	0.0	0	0.0	14,964	0.1	3,171	0.0	4,291,946	42.0	3,745,301	546,645		0
885	0.0	0	0.0	12,892	0.1	3,247	0.0	4,104,554	29.8	3,272,345	832,209		0
33,630	0.1	0	0.0	87,200	0.1	57,027	0.1	15,110,757	25.9	12,752,905	2,357,852		0
38,826	0.1	0	0.0	45,610	0.2	31,984	0.1	8,782,226	31.9	7,878,441	903,785		0
0	0.0	0	0.0	44,182	0.2	11,166	0.0	8,954,329	35.3	8,274,073	680,256		0
50,946	0.1	0	0.0	94,483	0.1	78,882	0.1	15,055,957	23.8	13,592,232	1,463,686		39
0	0.0	0	0.0	21,587	0.1	14,909	0.1	5,554,416	30.3	4,654,658	899,734		24
0	0.0	0	0.0	34,692	0.1	14,741	0.1	10,279,280	38.2	8,887,940	1,391,340		0
891	0.0	0	0.0	38,176	0.1	13,688	0.1	6,861,729	25.2	6,282,407	579,322		0
8,103	0.0	0	0.0	30,573	0.1	10,523	0.0	12,224,902	35.2	11,195,095	1,029,807		0
12,522	0.1	0	0.0	55,292	0.3	12,005	0.1	7,966,746	36.5	7,398,430	568,316		0
0	0.0	0	0.0	26,496	0.1	9,581	0.1	5,870,266	30.8	5,075,521	794,745		0
36,598	0.1	0	0.0	44,174	0.1	59,688	0.2	7,646,512	25.0	7,179,474	467,038		0
0	0.0	0	0.0	1,699	0.1	0	0.0	924,290	32.5	690,365	233,925		0
0	0.0	0	0.0	4,502	0.1	40	0.0	1,535,146	34.4	1,275,407	259,739		0
8,679	0.1	0	0.0	34,638	0.2	7,104	0.0	5,346,654	33.9	4,861,937	484,675		42
0	0.0	0	0.0	11,302	0.1	2,900	0.0	4,743,061	37.4	4,326,357	416,704		0
0	0.0	0	0.0	12,630	0.2	2,500	0.0	2,927,093	39.6	2,645,034	282,059		0
8,834	0.1	0	0.0	14,772	0.1	4,045	0.0	2,684,018	24.8	2,502,224	181,794		0
0	0.0	0	0.0	6,227	0.1	3,184	0.1	1,533,694	29.8	1,419,852	113,842		0
0	0.0	0	0.0	12,117	0.2	1,013	0.0	3,363,031	50.5	3,123,943	239,088		0
0	0.0	0	0.0	13,143	0.2	676	0.0	3,536,192	42.0	3,238,270	297,922		0
0	0.0	0	0.0	16,617	0.1	4,244	0.0	4,198,030	36.6	3,895,342	302,688		0
3,301	0.0	0	0.0	13,845	0.2	1,693	0.0	2,869,523	42.3	2,629,985	239,538		0
0	0.0	0	0.0	9,713	0.2	835	0.0	2,355,017	40.8	2,163,694	191,323		0
0	0.0	0	0.0	12,839	0.1	2,185	0.0	4,623,303	39.9	4,238,829	384,474		0
0	0.0	0	0.0	5,552	0.2	19	0.0	1,589,196	52.2	1,424,366	164,830		0
0	0.0	0	0.0	2,901	0.1	175	0.0	1,704,514	52.9	1,558,644	145,870		0
0	0.0	0	0.0	9,540	0.1	966	0.0	4,398,275	44.9	4,040,893	357,382		0
0	0.0	0	0.0	5,851	0.1	1,214	0.0	2,668,814	53.1	2,463,430	205,384		0
0	0.0	0	0.0	9,188	0.1	826	0.0	3,088,442	49.8	2,867,589	220,853		0
0	0.0	0	0.0	12,129	0.2	2,068	0.0	3,371,087	42.2	3,203,273	167,814		0
0	0.0	0	0.0	13,804	0.2	368	0.0	2,932,498	46.2	2,767,046	165,452		0
0	0.0	0	0.0	12,705	0.2	402	0.0	3,162,161	52.3	3,005,775	156,386		0
0	0.0	0	0.0	13,417	0.2	705	0.0	3,063,561	46.1	2,896,245	167,316		0
0	0.0	0	0.0	9,547	0.2	841	0.0	2,824,783	47.1	2,662,107	162,676		0
0	0.0	0	0.0	6,347	0.1	429	0.0	2,319,064	50.2	2,140,885	178,179		0
287,320	0.0	0	0.0	1,261,276	0.1	896,587	0.1	251,983,221	27.1	227,080,023	24,903,092		106
266,506	0.0	0	0.0	996,251	0.1	858,155	0.1	180,221,774	23.8	161,038,531	19,183,179		64
20,814	0.0	0	0.0	265,025	0.2	38,432	0.0	71,761,447	41.1	66,041,492	5,719,913		42

区分 市町村名	交通安全対策 特別交付金		分担金及び負担金					使用料			
	総額	構成比	総額	構成比	内 訳			総額	構成比	内 訳	
					同級他団体 からのもの	市町村 分賦金	そ の 他			授業料	内 訳 高等学校
鹿児島市	127,121	0.1	2,463,005	1.0	145,831	0	2,317,174	5,158,199	2.1	289,058	283,595
鹿屋市	17,662	0.0	487,337	0.9	52,376	0	434,961	518,428	0.9	22,426	3,148
枕崎市	3,731	0.0	90,730	0.8	0	0	90,730	79,345	0.7	0	0
阿久根市	2,959	0.0	76,727	0.6	7,909	0	68,818	104,199	0.8	0	0
出水市	6,173	0.0	223,034	0.8	8,483	0	214,551	429,444	1.5	65,432	49,612
指宿市	6,541	0.0	198,912	0.8	8,425	0	190,487	561,737	2.2	63,191	63,191
西之表市	1,399	0.0	45,883	0.4	0	0	45,883	149,226	1.5	0	0
垂水市	1,986	0.0	62,833	0.5	0	0	62,833	110,081	0.8	0	0
薩摩川内市	14,464	0.0	489,117	0.8	0	0	489,117	721,626	1.2	18,189	0
日置市	6,117	0.0	259,543	0.9	0	0	259,543	328,081	1.2	2,826	0
曾於市	5,687	0.0	207,879	0.8	3,330	0	204,549	271,424	1.1	0	0
霧島市	23,386	0.0	384,250	0.6	82,562	0	301,688	1,360,476	2.2	103,394	97,505
いちき串木野市	4,036	0.0	137,935	0.8	11,037	0	126,898	154,992	0.8	3,612	0
南さつま市	4,338	0.0	236,517	0.9	0	0	236,517	255,750	1.0	0	0
志布志市	6,168	0.0	221,975	0.8	9,684	0	212,291	153,929	0.6	12,988	0
奄美市	5,212	0.0	206,532	0.6	0	0	206,532	512,663	1.5	13,067	0
南九州市	7,838	0.0	227,976	1.0	0	0	227,976	385,907	1.8	2,010	0
伊佐市	3,083	0.0	204,412	1.1	26,945	0	177,467	148,257	0.8	823	0
始良市	13,686	0.0	265,782	0.9	8,896	0	256,886	487,260	1.6	19,424	0
三島村	0	0.0	0	0.0	0	0	0	22,738	0.8	0	0
十島村	0	0.0	467	0.0	0	0	467	28,162	0.6	0	0
さつま町	3,713	0.0	147,063	0.9	0	0	147,063	113,321	0.7	282	0
長島町	1,307	0.0	169,081	1.3	107,658	0	61,423	48,631	0.4	1,789	0
湧水町	1,670	0.0	52,212	0.7	0	0	52,212	140,292	1.9	510	0
大崎町	2,446	0.0	68,749	0.6	4,440	0	64,309	70,831	0.7	0	0
東串良町	1,074	0.0	57,175	1.1	0	0	57,175	40,391	0.8	322	0
錦江町	1,041	0.0	32,453	0.5	0	0	32,453	80,470	1.2	0	0
南大隅町	1,551	0.0	39,558	0.5	0	0	39,558	151,649	1.8	280	0
肝付町	2,464	0.0	82,349	0.7	22,422	0	59,927	112,675	1.0	3,580	0
中種子町	1,316	0.0	21,957	0.3	2,428	0	19,529	96,533	1.4	0	0
南種子町	931	0.0	6,662	0.1	0	0	6,662	97,395	1.7	0	0
犀久島町	1,564	0.0	51,565	0.4	5,547	0	46,018	218,874	1.9	821	0
大和村	0	0.0	862	0.0	0	0	862	54,933	1.8	0	0
宇検村	0	0.0	2,314	0.1	0	0	2,314	48,030	1.5	0	0
瀬戸内町	739	0.0	32,700	0.3	1,938	0	30,762	158,818	1.6	1,328	0
龍郷町	665	0.0	18,865	0.4	0	0	18,865	118,805	2.4	0	0
喜界町	653	0.0	31,566	0.5	0	0	31,566	54,936	0.9	1,517	0
徳之島町	1,485	0.0	57,043	0.7	0	0	57,043	141,846	1.8	2,612	0
天城町	689	0.0	17,303	0.3	7,752	0	9,551	128,099	2.0	78	0
伊仙町	1,492	0.0	52,266	0.9	0	0	52,266	105,857	1.8	3,052	0
和泊町	1,334	0.0	33,141	0.5	358	0	32,783	173,288	2.6	767	0
知名町	757	0.0	70,033	1.2	20,211	0	49,822	109,599	1.8	1,618	0
与論町	699	0.0	3,966	0.1	0	0	3,966	50,886	1.1	0	0
県 計	289,177	0.0	7,539,729	0.8	538,232	0	7,001,497	14,258,083	1.5	634,996	497,051
市 計	261,587	0.0	6,490,379	0.9	365,478	0	6,124,901	11,891,024	1.6	616,440	497,051
町村計	27,590	0.0	1,049,350	0.6	172,754	0	876,596	2,367,059	1.4	18,556	0

(単位：千円、%)

使 用 料				手 数				
内 訳		内 訳			総 額	構 成 比	内 訳	
幼稚園	その他	保育所使用料	公営住宅使用料	その他			法定受託事務に係るもの	自治事務に係るもの
5,463	0	179,778	2,627,301	2,062,062	1,149,330	0.5	87,663	1,061,667
0	19,278	0	393,870	102,132	250,826	0.5	18,971	231,855
0	0	0	61,663	17,682	15,550	0.1	6,345	9,205
0	0	3,693	79,398	21,108	30,891	0.2	6,906	23,985
15,820	0	34,974	281,434	47,604	33,140	0.1	12,695	20,445
0	0	0	146,453	352,093	33,264	0.1	19,781	13,483
0	0	0	90,278	58,948	34,758	0.3	3,962	30,796
0	0	0	81,060	29,021	14,688	0.1	5,959	8,729
18,189	0	2,484	465,944	235,009	136,405	0.2	25,065	111,340
2,826	0	0	261,402	63,853	128,712	0.5	21,286	107,426
0	0	0	224,664	46,760	44,450	0.2	11,311	33,139
5,889	0	39,683	759,854	457,545	197,561	0.3	22,429	175,132
3,612	0	13,257	108,547	29,576	31,969	0.2	8,212	23,757
0	0	0	174,284	81,466	32,468	0.1	15,939	16,529
12,988	0	0	107,182	33,759	21,667	0.1	8,027	13,640
13,067	0	39,970	387,761	71,865	41,140	0.1	19,106	22,034
2,010	0	0	155,321	228,576	33,958	0.2	26,291	7,667
823	0	0	96,758	50,676	66,064	0.3	18,787	47,277
19,424	0	51,655	259,382	156,799	192,086	0.6	12,848	179,238
0	0	0	0	22,738	249	0.0	237	12
0	0	0	14,917	13,245	2,081	0.0	302	1,779
282	0	0	86,015	27,024	77,656	0.5	7,546	70,110
1,789	0	749	34,123	11,970	7,728	0.1	3,177	4,551
510	0	0	98,363	41,419	6,160	0.1	2,963	3,197
0	0	0	50,046	20,785	9,684	0.1	4,152	5,532
322	0	0	35,175	4,894	4,538	0.1	1,991	2,547
0	0	0	64,132	16,338	5,484	0.1	2,696	2,788
280	0	0	52,446	98,923	6,944	0.1	4,031	2,913
0	3,580	0	73,529	35,566	10,913	0.1	5,158	5,755
0	0	22,307	44,421	29,805	7,860	0.1	2,463	5,397
0	0	19,514	32,985	44,896	6,771	0.1	3,227	3,544
821	0	0	86,187	131,866	47,140	0.4	3,110	44,030
0	0	0	39,613	15,320	2,683	0.1	887	1,796
0	0	10,513	28,910	8,607	3,106	0.1	951	2,155
1,328	0	12,087	121,350	24,053	10,149	0.1	3,532	6,617
0	0	31,383	61,061	26,361	5,196	0.1	3,715	1,481
1,517	0	0	46,058	7,361	18,047	0.3	3,067	14,980
2,612	0	7,794	112,995	18,445	8,337	0.1	3,436	4,901
78	0	31,665	57,676	38,680	5,915	0.1	2,364	3,551
3,052	0	0	45,186	57,619	6,915	0.1	3,028	3,887
767	0	40,019	60,728	71,774	5,572	0.1	3,196	2,376
1,618	0	24,709	39,006	44,266	4,872	0.1	2,205	2,667
0	0	18,942	20,566	11,378	9,174	0.2	3,402	5,772
115,087	22,858	585,176	8,068,044	4,969,867	2,762,101	0.3	422,419	2,339,682
100,111	19,278	365,494	6,762,556	4,146,534	2,488,927	0.3	351,583	2,137,344
14,976	3,580	219,682	1,305,488	823,333	273,174	0.2	70,836	202,338

区分 市町村名	国庫支出金									
	総額	構成比	生活保護費 負担金	児童保護費等 負担金	障害者自立支援 給付費等負担金	児童手当 等金	公立 授業 料不 付	学 校 取 金	普通建設事業 費金	災害復旧事業 費金
鹿児島市	50,228,405	20.5	19,489,100	8,162,745	6,960,781	7,075,462		0	1,876,600	25,876
鹿屋市	9,267,027	16.7	1,625,224	2,016,842	1,220,983	1,289,940		0	291,632	438,833
枕崎市	1,589,708	14.0	330,375	290,348	257,108	202,159		0	7,119	18,926
阿久根市	2,002,626	15.1	288,233	309,605	358,583	196,289		0	12,136	14,515
出水市	3,814,221	13.4	666,238	813,221	645,737	640,190		0	50,236	0
指宿市	3,019,404	11.8	553,188	660,365	500,217	443,214		0	34,416	67,355
西之表市	1,432,040	14.0	364,316	315,795	275,166	160,987		0	29,893	9,907
垂水市	1,875,856	13.6	216,219	234,155	202,369	119,542		0	10,810	630,134
薩摩川内市	8,699,489	14.9	1,261,670	1,619,815	1,185,420	1,188,883		0	611,618	66,421
日置市	4,298,699	15.6	601,067	710,866	728,087	538,685		0	441,011	57,752
曾於市	2,734,168	10.8	461,250	589,095	527,550	349,192		0	63,878	293,004
霧島市	9,322,558	14.8	2,097,901	1,644,006	1,272,448	1,561,494		0	516,992	171,719
いちき串木野市	2,464,514	13.4	393,720	389,427	373,171	292,372		0	427,801	0
南さつま市	3,148,103	11.7	412,117	594,976	625,192	327,335		0	338,071	30,321
志布志市	3,047,384	11.2	534,611	749,074	507,882	385,235		0	200,443	25,554
奄美市	6,766,087	19.5	3,352,839	501,607	902,342	467,090		0	190,882	26,633
南九州市	2,741,717	12.5	361,520	707,322	529,503	356,680		0	119,881	144,597
伊佐市	2,680,633	14.1	430,668	509,169	461,832	257,764		0	549,241	1,942
姶良市	5,160,522	16.9	1,277,261	1,032,883	739,081	888,419		0	65,353	158,471
三島村	788,599	27.8	0	0	7,143	3,808		0	69,353	295,035
十島村	949,931	21.3	0	1,050	2,325	8,636		0	318,911	116,480
さつま町	1,374,616	8.7	0	380,551	260,829	211,696		0	158,535	24,479
長島町	1,619,318	12.8	69,996	245,277	165,330	130,432		0	124,768	5,268
湧水町	754,308	10.2	0	163,648	155,767	84,732		0	102,172	1,692
大崎町	991,550	9.2	0	222,216	222,457	135,562		0	168,784	0
東串良町	381,125	7.4	0	129,400	78,202	74,234		0	21,197	0
錦江町	570,379	8.6	0	132,740	112,318	64,071		0	44,333	23,816
南大隅町	546,627	6.5	0	119,578	128,476	57,160		0	56,251	16,763
肝付町	943,153	8.2	0	259,599	289,201	139,046		0	17,145	8,616
中種子町	559,783	8.3	0	68,584	140,889	82,396		0	7,662	0
南種子町	532,904	9.2	0	52,905	76,685	57,271		0	17,668	2,981
屋久島町	1,166,356	10.1	229,752	192,721	169,155	149,969		0	20,505	3,203
大和村	278,965	9.2	0	0	38,182	11,567		0	0	2,733
宇検村	282,282	8.8	0	300	40,434	13,668		0	11,971	45,764
瀬戸内町	1,054,900	10.8	0	31,432	153,925	79,728		0	45,121	47,237
龍郷町	488,765	9.7	0	73,684	124,956	73,139		0	2,996	27,869
喜界町	800,506	12.9	0	65,489	126,699	69,840		0	84,447	52,698
徳之島町	992,284	12.4	0	134,224	197,491	139,148		0	10,880	0
天城町	661,004	10.4	0	11,962	112,750	68,739		0	262,569	0
伊仙町	803,051	13.3	0	145,955	134,445	91,960		0	17,722	0
和泊町	504,986	7.6	0	69,242	68,463	78,990		0	35,829	0
知名町	480,635	8.0	0	27,917	63,406	68,323		0	23,045	0
与論町	358,809	7.8	0	2,483	61,314	65,448		0	19,766	0
県計	142,177,997	15.3	35,017,265	24,382,273	21,204,294	18,700,495		0	7,479,643	2,856,594
市計	124,293,161	16.4	34,717,517	21,851,316	18,273,452	16,740,932		0	5,838,013	2,181,960
町村計	17,884,836	10.2	299,748	2,530,957	2,930,842	1,959,563		0	1,641,630	674,634

(単位：千円、%)

失業対策事業 支出金	委託金	国庫支			財政補給金	社会資本整備 総合交付金	出金					国有提供施設等所在 市町村助成交付金	
		内訳					特定 施設 周辺 整備 交付 金	電 源 立 地 策 金	地 方 創 生 関 係 金	そ の 他	総 額	構 成 比	
		普通建設 事業	災害復旧 事業	その他									
0	173,557	0	0	173,557	0	3,118,381	0	0	49,361	3,296,542	0	0.0	
0	45,555	0	0	45,555	0	453,467	96,740	0	32,202	1,755,609	504,475	0.9	
0	10,229	0	0	10,229	0	232,215	0	0	1,784	239,445	0	0.0	
0	4,649	0	0	4,649	0	519,875	0	0	0	298,741	0	0.0	
0	14,124	0	0	14,124	0	225,776	0	0	8,010	750,689	0	0.0	
0	14,417	0	0	14,417	0	318,998	0	0	6,809	420,425	0	0.0	
0	4,745	0	0	4,745	0	62,208	0	0	3,824	205,199	0	0.0	
0	4,278	0	0	4,278	0	198,994	0	0	53,392	205,963	0	0.0	
0	31,828	0	0	31,828	0	583,065	0	1,186,427	11,496	952,846	14,585	0.0	
0	10,568	0	0	10,568	0	638,750	0	0	26,126	545,787	0	0.0	
0	12,266	0	0	12,266	0	80,032	0	0	62,205	295,696	2,583	0.0	
0	32,840	0	0	32,840	0	536,632	0	0	38,865	1,449,661	2,312	0.0	
0	7,498	0	0	7,498	0	204,955	0	0	0	375,570	0	0.0	
0	9,620	0	0	9,620	0	498,765	0	0	5,784	305,922	0	0.0	
0	19,001	0	0	19,001	0	275,838	0	0	16,372	333,374	0	0.0	
0	12,718	0	0	12,718	0	728,323	0	0	32,539	551,114	0	0.0	
0	10,234	0	0	10,234	0	223,489	0	0	5,101	283,390	0	0.0	
0	21,852	0	0	21,852	0	137,073	0	0	7,468	303,624	0	0.0	
0	15,606	0	0	15,606	0	546,793	0	0	0	436,655	0	0.0	
0	1,702	0	0	1,702	0	290,180	0	0	79,991	41,387	0	0.0	
0	1,562	0	0	1,562	0	427,647	0	0	51,462	21,858	0	0.0	
0	8,934	0	0	8,934	0	150,629	0	0	7,468	171,495	0	0.0	
0	4,537	0	0	4,537	0	625,300	0	0	7,038	241,372	0	0.0	
0	12,138	0	0	12,138	0	125,620	37,175	0	0	71,364	2,609	0.0	
0	3,919	0	0	3,919	0	120,476	0	0	5,026	113,110	0	0.0	
0	3,264	0	0	3,264	0	12,694	0	0	3,659	58,475	0	0.0	
0	17,597	0	0	17,597	0	66,979	0	0	895	107,630	0	0.0	
0	13,283	0	0	13,283	0	63,788	0	0	2,669	88,659	1,321	0.0	
0	11,911	0	0	11,911	0	77,871	0	0	1,220	138,544	0	0.0	
0	2,808	0	0	2,808	0	188,842	0	0	0	68,602	0	0.0	
0	2,415	0	0	2,415	0	231,881	0	0	0	91,098	0	0.0	
0	3,913	0	0	3,913	0	56,873	0	0	5,964	334,301	0	0.0	
0	1,698	0	0	1,698	0	194,848	0	0	267	29,670	0	0.0	
0	1,773	0	0	1,773	0	147,269	0	0	277	20,826	0	0.0	
0	3,558	0	0	3,558	0	557,965	0	0	523	135,411	0	0.0	
0	2,701	0	0	2,701	0	111,572	0	0	2,040	69,808	0	0.0	
0	7,754	0	0	7,754	0	317,565	0	0	0	76,014	14,164	0.2	
0	4,105	0	0	4,105	0	285,548	0	0	56,480	164,408	0	0.0	
0	8,197	0	0	8,197	0	156,659	0	0	14,318	25,810	0	0.0	
0	19,757	0	0	19,757	0	279,580	0	0	24,398	89,234	0	0.0	
0	7,923	0	0	7,923	0	172,449	0	0	0	72,090	0	0.0	
0	3,750	0	0	3,750	0	167,517	0	0	35,794	90,883	19,206	0.3	
0	5,633	0	0	5,633	0	70,794	0	0	20,694	112,677	0	0.0	
0	610,417	0	0	610,417	0	14,484,175	133,915	1,186,427	681,521	15,440,978	561,255	0.1	
0	455,585	0	0	455,585	0	9,583,629	96,740	1,186,427	361,338	13,006,252	523,955	0.1	
0	154,832	0	0	154,832	0	4,900,546	37,175	0	320,183	2,434,726	37,300	0.0	

区分 市町村名	支 庫 財 源 を 伴 う も の 金								
	総 額	構成比	国 庫 財 源 を 伴 う も の						災 害 復 旧 事 業 費 出 金
			小 計	構 成 比	児 童 保 護 費 等 負 担 金	障 害 者 自 立 支 援 給 付 費 等 負 担 金	児 童 手 当 等 金	普 通 建 設 事 業 費 支 出 金	
鹿児島市	16,931,577	6.9	12,828,462	5.2	4,050,262	3,480,391	1,526,724	842,756	5,847
鹿屋市	6,889,393	12.4	5,204,348	9.4	1,008,422	610,491	278,282	2,280,379	375,920
枕崎市	766,477	6.8	432,120	3.8	145,174	128,553	44,210	936	11,869
阿久根市	1,231,556	9.3	973,050	7.3	142,140	200,238	43,167	62,734	25,568
出水市	3,810,274	13.4	3,070,934	10.8	423,730	322,868	139,514	1,440,479	0
指宿市	2,132,175	8.3	1,303,325	5.1	331,012	250,109	98,468	212,550	0
西之表市	906,339	8.9	668,742	6.5	157,898	137,583	36,445	29,317	12,602
垂水市	2,135,595	15.5	1,624,142	11.8	117,077	101,185	26,277	542,991	631,061
薩摩川内市	6,451,362	11.1	5,290,768	9.1	809,907	592,710	256,372	899,412	77,673
日置市	2,414,752	8.8	1,769,135	6.4	355,434	364,043	116,619	349,105	91,936
曾於市	3,035,604	12.0	2,497,349	9.8	294,547	263,775	77,735	573,328	1,023,720
霧島市	5,040,913	8.0	2,973,278	4.7	822,003	636,223	338,168	569,159	159,570
いちき串木野市	1,453,831	7.9	1,087,222	5.9	194,580	186,585	64,738	9,042	7,810
南さつま市	1,626,716	6.0	1,006,220	3.7	297,488	312,596	71,054	74,250	23,031
志布志市	3,104,959	11.4	2,378,254	8.7	374,537	251,093	83,735	1,421,879	28,670
奄美市	1,888,057	5.4	1,415,790	4.1	250,417	451,095	105,399	152,123	4,340
南九州市	2,411,561	11.0	1,864,827	8.5	353,661	264,751	78,700	779,600	19,066
伊佐市	1,791,106	9.4	1,143,883	6.0	257,534	230,916	56,381	214,772	0
始良市	2,377,701	7.8	1,568,170	5.1	516,442	369,540	191,350	61,429	60,801
三島村	308,506	10.9	100,574	3.5	0	3,571	850	4,500	22,473
十島村	444,577	10.0	155,751	3.5	525	1,163	2,019	47,229	0
さつま町	1,762,162	11.2	1,500,932	9.5	190,404	130,414	46,852	564,938	109,326
長島町	1,366,266	10.8	1,131,805	8.9	129,284	82,665	29,217	501,041	0
湧水町	642,578	8.7	445,114	6.0	81,824	77,883	18,812	143,573	0
大崎町	1,084,066	10.0	865,145	8.0	111,108	111,228	29,568	418,198	16,582
東串良町	492,552	9.6	385,910	7.5	64,741	39,101	16,800	33,518	0
錦江町	531,247	8.0	352,298	5.3	66,370	56,159	14,695	86,256	0
南大隅町	663,584	7.9	450,005	5.3	59,789	64,238	13,015	128,446	31,640
肝付町	965,644	8.4	728,006	6.4	134,227	144,600	30,685	207,944	0
中種子町	585,592	8.6	396,507	5.8	34,292	70,444	18,672	58,007	12,124
南種子町	372,994	6.5	258,563	4.5	31,936	38,343	12,609	16,800	18,422
屋久島町	901,976	7.8	622,497	5.4	96,360	84,578	33,602	230,175	4,296
大和村	147,597	4.8	108,215	3.6	0	19,091	2,606	34,452	0
宇検村	263,836	8.2	201,323	6.3	138	20,800	3,077	94,403	0
瀬戸内町	802,730	8.2	483,446	4.9	29,293	76,963	17,784	119,277	25,211
龍郷町	337,547	6.7	236,907	4.7	36,842	61,850	16,213	40,607	0
喜界町	563,999	9.1	429,271	6.9	32,744	63,350	15,822	78,744	0
徳之島町	619,405	7.7	402,668	5.0	67,112	98,746	31,517	60,363	0
天城町	447,810	7.1	302,957	4.8	5,981	56,375	15,603	36,958	0
伊仙町	500,461	8.3	391,233	6.5	72,977	67,223	20,062	41,338	0
和泊町	719,157	10.8	613,037	9.2	38,701	34,232	17,934	262,385	0
知名町	594,587	9.9	499,785	8.3	31,125	32,421	15,453	209,809	0
与論町	580,301	12.5	494,808	10.7	37,255	30,658	14,722	305,482	0
県 計	82,099,122	8.8	60,656,776	6.5	12,255,293	10,620,841	4,071,527	14,240,684	2,799,558
市 計	66,399,948	8.8	49,100,019	6.5	10,902,265	9,154,745	3,633,338	10,516,241	2,559,484
町村計	15,699,174	9.0	11,556,757	6.6	1,353,028	1,466,096	438,189	3,724,443	240,074

(単位：千円、%)

委 託 金	支 出 の 金						県 費 の み の も の	
	国 庫 財 源 を 伴 う も の			電 源 立 地 石 油 貯 蔵 施 設 地 域 対 策 金 立 地 対 策 等 金	そ の 他	小 計	普 通 建 設 事 業 費 支 出 金	
	普 通 建 設 事 業	災 害 復 旧 事 業	そ の 他					
160,493	0	0	160,493	10,000	119,524	2,632,465	4,103,115	181,240
53,436	0	0	53,436	0	6,100	591,318	1,685,045	398,504
11,487	0	0	11,487	0	0	89,891	334,357	51,175
1,500	0	0	1,500	110,708	0	386,995	258,506	43,345
24,432	0	0	24,432	16,527	0	703,384	739,340	143,302
21,787	0	0	21,787	3,000	6,847	379,552	828,850	239,913
9,432	0	0	9,432	0	0	285,465	237,597	35,888
11,325	0	0	11,325	4,600	244	189,382	511,453	339,450
47,793	0	0	47,793	449,915	9,844	2,147,142	1,160,594	166,365
107,147	78,373	0	28,774	19,177	2,088	363,586	645,617	68,419
28,072	615	0	27,457	4,700	0	231,472	538,255	53,138
61,770	0	0	61,770	13,500	0	372,885	2,067,635	272,065
17,378	0	0	17,378	111,313	63,150	432,626	366,609	44,745
21,625	0	0	21,625	4,700	244	201,232	620,496	131,888
41,663	15,840	0	25,823	4,400	5,800	166,477	726,705	257,082
23,703	314	0	23,389	4,600	0	424,113	472,267	8,621
23,538	0	0	23,538	0	7,337	338,174	546,734	47,583
17,959	0	0	17,959	4,750	0	361,571	647,223	279,918
41,129	0	0	41,129	5,000	244	322,235	809,531	58,970
4,607	0	0	4,607	0	0	64,573	207,932	54,622
14,035	0	0	14,035	0	0	90,780	288,826	220
16,884	0	0	16,884	77,273	0	364,841	261,230	50,608
15,874	0	0	15,874	42,136	0	331,588	234,461	33,181
9,980	0	0	9,980	0	0	113,042	197,464	72,160
12,788	0	0	12,788	0	4,800	160,873	218,921	21,551
6,095	0	0	6,095	0	96,900	128,755	106,642	73,404
7,618	0	0	7,618	4,462	1,100	115,638	178,949	10,812
745	0	0	745	4,900	500	146,732	213,579	36,928
12,800	0	0	12,800	6,400	38,354	152,996	237,638	17,440
9,726	0	0	9,726	0	0	193,242	189,085	33,741
5,333	0	0	5,333	0	0	135,120	114,431	26,328
10,043	0	0	10,043	0	0	163,443	279,479	14,125
4,772	0	0	4,772	0	0	47,294	39,382	6,684
3,622	0	0	3,622	0	0	79,283	62,513	12,470
9,656	0	0	9,656	0	0	205,262	319,284	31,324
865	0	0	865	0	0	80,530	100,640	10,041
161,833	0	0	161,833	0	0	76,778	134,728	1,328
7,102	0	0	7,102	0	0	137,828	216,737	26,740
14,043	0	0	14,043	0	0	173,997	144,853	29,884
723	0	0	723	0	0	188,910	109,228	10,931
6,106	0	0	6,106	0	0	253,679	106,120	14,925
5,340	0	0	5,340	0	0	205,637	94,802	8,293
4,974	0	0	4,974	0	0	101,717	85,493	2,592
1,071,233	95,142	0	976,091	902,061	363,076	14,332,503	21,442,346	3,421,943
725,669	95,142	0	630,527	766,890	221,422	10,619,965	17,299,929	2,821,611
345,564	0	0	345,564	135,171	141,654	3,712,538	4,142,417	600,332

区分 市町村名	県支出金		財産収入						
	県費のみもの		総額	構成比	内訳				
	災害復旧事業 支出金	その他			財産運用収入	財産売却収入	内訳		
						土地建物	立木竹	その他	
鹿児島市	0	3,921,875	285,060	0.1	171,631	113,429	96,182	5,318	11,929
鹿屋市	0	1,286,541	267,913	0.5	81,603	186,310	172,848	5,281	8,181
枕崎市	0	283,182	23,430	0.2	22,257	1,173	101	793	279
阿久根市	0	215,161	51,167	0.4	35,252	15,915	7,144	364	8,407
出水市	0	596,038	115,879	0.4	89,330	26,549	19,555	152	6,842
指宿市	0	588,937	79,600	0.3	28,191	51,409	48,116	0	3,293
西之表市	0	201,709	30,564	0.3	28,628	1,936	708	1,228	0
垂水市	0	172,003	31,238	0.2	10,236	21,002	17,190	0	3,812
薩摩川内市	0	994,229	381,343	0.7	168,825	212,518	171,668	25,648	15,202
日置市	0	577,198	82,699	0.3	54,776	27,923	23,263	1,725	2,935
曾於市	0	485,117	203,672	0.8	23,407	180,265	17,341	20,238	142,686
霧島市	0	1,795,570	224,361	0.4	105,716	118,645	67,675	41,552	9,418
いちき串木野市	0	321,864	119,237	0.7	28,044	91,193	91,128	60	5
南さつま市	0	488,608	156,147	0.6	79,545	76,602	75,393	0	1,209
志布志市	0	469,623	151,864	0.6	137,531	14,333	10,357	3,783	193
奄美市	0	463,646	181,756	0.5	129,252	52,504	42,917	91	9,496
南九州市	0	499,151	84,770	0.4	52,108	32,662	8,293	12,785	11,584
伊佐市	0	367,305	86,601	0.5	32,004	54,597	4,471	49,231	895
始良市	0	750,561	271,827	0.9	29,189	242,638	232,183	2,506	7,949
三島村	14,666	138,644	27,269	1.0	23,899	3,370	0	0	3,370
十島村	0	288,606	22,919	0.5	21,623	1,296	0	0	1,296
さつま町	0	210,622	87,447	0.6	56,636	30,811	17,552	11,912	1,347
長島町	0	201,280	98,125	0.8	26,975	71,150	44,054	1,171	25,925
湧水町	0	125,304	75,719	1.0	60,776	14,943	1,574	10,532	2,837
大崎町	0	197,370	68,193	0.6	16,688	51,505	50,496	1,009	0
東串良町	0	33,238	39,219	0.8	20,686	18,533	0	3,553	14,980
錦江町	0	168,137	29,056	0.4	9,649	19,407	0	19,265	142
南大隅町	0	176,651	62,570	0.7	52,754	9,816	1,701	8,063	52
肝付町	0	220,198	46,530	0.4	20,448	26,082	0	8,599	17,483
中種子町	0	155,344	16,428	0.2	15,110	1,318	582	0	736
南種子町	0	88,103	31,182	0.5	16,470	14,712	3,490	619	10,603
屋久島町	0	265,354	114,357	1.0	40,608	73,749	2,097	1,053	70,599
大和村	0	32,698	11,074	0.4	11,074	0	0	0	0
宇検村	0	50,043	11,630	0.4	9,627	2,003	0	2,003	0
瀬戸内町	0	287,960	43,036	0.4	34,015	9,021	7,566	1,070	385
龍郷町	0	90,599	26,639	0.5	26,175	464	464	0	0
喜界町	0	133,400	116,877	1.9	76,377	40,500	22,830	0	17,670
徳之島町	0	189,997	51,314	0.6	22,964	28,350	0	0	28,350
天城町	0	114,969	29,134	0.5	27,677	1,457	0	0	1,457
伊仙町	0	98,297	31,193	0.5	27,419	3,774	333	0	3,441
和泊町	0	91,195	38,397	0.6	35,177	3,220	1,971	0	1,249
知名町	0	86,509	39,071	0.7	20,343	18,728	0	0	18,728
与論町	0	82,901	37,114	0.8	22,885	14,229	296	0	13,933
県計	14,666	18,005,737	3,983,621	0.4	2,003,580	1,980,041	1,261,539	239,604	478,898
市計	0	14,478,318	2,829,128	0.4	1,307,525	1,521,603	1,106,533	170,755	244,315
町村計	14,666	3,527,419	1,154,493	0.7	696,055	458,438	155,006	68,849	234,583

(単位：千円、%)

寄附金		繰入金		繰越金			
総額	構成比	総額	構成比	総額	構成比	内訳	
						純繰越金	繰越事業費等 充当財源繰越額
471,222	0.2	8,594,169	3.5	7,479,182	3.1	5,794,299	1,684,883
1,595,514	2.9	2,764,176	5.0	2,312,758	4.2	1,650,286	662,472
563,998	5.0	196,218	1.7	377,664	3.3	358,042	19,622
50,782	0.4	642,109	4.8	613,150	4.6	602,208	10,942
40,333	0.1	407,474	1.4	780,097	2.7	670,123	109,974
523,426	2.0	1,253,848	4.9	728,370	2.8	509,702	218,668
72,010	0.7	315,671	3.1	213,402	2.1	207,654	5,748
876,013	6.4	679,292	4.9	435,694	3.2	287,452	148,242
217,548	0.4	3,244,739	5.6	2,470,635	4.2	1,712,795	757,840
599,270	2.2	926,166	3.4	802,942	2.9	327,039	475,903
1,062,665	4.2	1,299,938	5.1	979,394	3.9	692,746	286,648
535,826	0.8	2,963,308	4.7	2,564,322	4.1	2,075,315	489,007
674,759	3.7	372,042	2.0	633,095	3.5	554,385	78,710
1,460,588	5.4	581,889	2.2	936,250	3.5	719,614	216,636
3,040,022	11.1	3,022,588	11.1	606,646	2.2	592,701	13,945
431,798	1.2	1,054,532	3.0	495,023	1.4	456,540	38,483
298,510	1.4	571,798	2.6	455,695	2.1	296,348	159,347
133,032	0.7	255,977	1.3	590,039	3.1	310,255	279,784
198,091	0.6	1,255,498	4.1	600,463	2.0	545,622	54,841
5,136	0.2	2,280	0.1	112,840	4.0	63,264	49,576
16,449	0.4	669,981	15.0	109,287	2.5	48,801	60,486
69,198	0.4	992,637	6.3	902,666	5.7	549,372	353,294
329,500	2.6	194,026	1.5	747,896	5.9	574,393	173,503
64,848	0.9	384,560	5.2	362,698	4.9	294,799	67,899
2,313,052	21.4	771,351	7.1	217,784	2.0	168,442	49,342
371,479	7.2	121,524	2.4	240,236	4.7	230,037	10,199
38,909	0.6	193,164	2.9	129,883	1.9	67,953	61,930
229,656	2.7	686,312	8.2	264,144	3.1	220,997	43,147
586,146	5.1	406,566	3.5	302,367	2.6	288,498	13,869
196,961	2.9	163,673	2.4	141,349	2.1	24,804	116,545
506,067	8.8	1,349	0.0	23,959	0.4	20,731	3,228
265,184	2.3	356,680	3.1	505,174	4.4	397,265	107,909
8,662	0.3	205,690	6.8	180,671	5.9	101,375	79,296
3,753	0.1	660	0.0	161,953	5.0	124,691	37,262
92,794	0.9	461,824	4.7	519,103	5.3	473,650	45,453
77,502	1.5	3,676	0.1	80,110	1.6	75,279	4,831
21,904	0.4	55,418	0.9	116,646	1.9	57,636	59,010
360,271	4.5	245,915	3.1	146,944	1.8	135,178	11,766
39,423	0.6	541,569	8.5	197,044	3.1	170,777	26,267
51,272	0.8	60,746	1.0	65,795	1.1	41,598	24,197
86,819	1.3	269,100	4.0	188,696	2.8	162,533	26,163
32,312	0.5	20,584	0.3	282,967	4.7	256,536	26,431
0	0.0	34,476	0.7	106,174	2.3	100,000	6,174
18,612,704	2.0	37,245,193	4.0	30,181,207	3.2	23,011,735	7,169,472
12,845,407	1.7	30,401,432	4.0	24,074,821	3.2	18,363,126	5,711,695
5,767,297	3.3	6,843,761	3.9	6,106,386	3.5	4,648,609	1,457,777

区分	諸 収 入									
	総 額	構成比	延 滞 金 加 算 過 料	預 金 利 子	公 営 企 業 貸 付 利 収 入	貸 付 金 入	受 託 事 業 入	内 訳		
市町村名								同 級 他 団 体 か ら の も の	民 間 か ら の も の	
鹿児島市	3,796,191	1.6	240,202	1,563	0	267,168	0	0	0	0
鹿屋市	485,001	0.9	27,876	491	0	33,879	47,842	7,327	40,515	0
枕崎市	336,625	3.0	3,196	193	0	163,677	0	0	0	0
阿久根市	311,886	2.4	1,077	116	0	70,006	2,904	0	2,904	0
出水市	432,111	1.5	2,255	745	212,876	279	4,404	4,404	0	0
指宿市	401,618	1.6	10,245	39	0	43,460	851	851	0	0
西之表市	251,922	2.5	4,537	67	0	107,796	0	0	0	0
垂水市	310,887	2.3	4,413	5	0	234,000	0	0	0	0
薩摩川内市	827,187	1.4	20,537	481	0	8,635	86	86	0	0
日置市	279,225	1.0	6,992	526	0	902	0	0	0	0
曾於市	205,618	0.8	5,059	847	0	0	0	0	0	0
霧島市	689,702	1.1	9,395	1,948	0	62,420	0	0	0	0
いちき串木野市	184,160	1.0	622	146	0	19,443	0	0	0	0
南さつま市	580,324	2.2	1,463	934	0	124,843	4,806	4,806	0	0
志布志市	366,617	1.3	9,483	545	0	42,460	3,032	3,032	0	0
奄美市	523,389	1.5	3,059	101	0	95,754	2,927	1,296	1,631	0
南九州市	194,003	0.9	2,061	955	0	0	6,952	6,952	0	0
伊佐市	297,654	1.6	2,601	75	0	9,203	9,222	0	9,222	0
始良市	381,238	1.2	19,972	451	0	76,602	1,901	0	1,901	0
三島村	98,459	3.5	0	230	0	0	0	0	0	0
十島村	93,485	2.1	98	4	0	0	6,148	0	6,148	0
さつま町	507,974	3.2	2,464	371	0	306,758	10,583	10,583	0	0
長島町	356,522	2.8	680	594	0	0	0	0	0	0
湧水町	132,314	1.8	2,247	187	0	4,152	0	0	0	0
大崎町	90,328	0.8	5,324	544	0	8,859	0	0	0	0
東串良町	65,342	1.3	728	60	0	3,693	5,333	0	5,333	0
錦江町	69,574	1.0	0	19	0	0	0	0	0	0
南大隅町	79,446	0.9	170	10	0	0	0	0	0	0
肝付町	139,065	1.2	549	10	0	25,895	30,609	30,609	0	0
中種子町	205,578	3.0	1,702	6	0	71,352	1,143	1,143	0	0
南種子町	188,427	3.3	447	28	0	62,673	0	0	0	0
屋久島町	162,079	1.4	2,285	8	0	30,648	0	0	0	0
大和村	138,113	4.5	201	4	0	0	12,988	12,988	0	0
宇検村	48,028	1.5	151	5	0	0	0	0	0	0
瀬戸内町	280,696	2.9	808	3	0	2,970	4,279	0	4,279	0
龍郷町	88,757	1.8	124	5	0	2,996	861	0	861	0
喜界町	164,999	2.7	282	22	0	60	0	0	0	0
徳之島町	85,476	1.1	773	0	0	0	0	0	0	0
天城町	121,043	1.9	2,285	2	0	0	0	0	0	0
伊仙町	86,880	1.4	678	10	0	600	12,621	2,882	9,739	0
和泊町	97,477	1.5	1,511	112	0	7,826	0	0	0	0
知名町	66,794	1.1	1,343	16	0	9,266	0	0	0	0
与論町	139,779	3.0	207	20	0	10,739	180	0	180	0
県 計	14,361,993	1.5	400,102	12,498	212,876	1,909,014	169,672	86,959	82,713	0
市 計	10,855,358	1.4	375,045	10,228	212,876	1,360,527	84,927	28,754	56,173	0
町村計	3,506,635	2.0	25,057	2,270	0	548,487	84,745	58,205	26,540	0

(単位：千円、%)

収益事業収入	収入				地方債		特別区財政調整 交付金		歳入合計
	雑	入	内訳		総額	構成比	総額	構成比	
			一部事務組合 配分	その他					
0	3,287,258	0	3,287,258	16,096,200	6.6	0	0.0	244,450,628	
0	374,913	0	374,913	3,818,100	6.9	0	0.0	55,420,890	
0	169,559	0	169,559	1,068,223	9.4	0	0.0	11,338,374	
0	237,783	0	237,783	1,492,993	11.3	0	0.0	13,264,547	
0	211,552	0	211,552	2,167,500	7.6	0	0.0	28,514,894	
0	347,023	0	347,023	3,728,385	14.5	0	0.0	25,631,352	
0	139,522	0	139,522	656,221	6.4	0	0.0	10,226,140	
0	72,469	0	72,469	1,374,925	10.0	0	0.0	13,781,963	
0	797,448	0	797,448	3,380,300	5.8	0	0.0	58,249,434	
0	270,805	0	270,805	2,674,000	9.7	0	0.0	27,524,501	
0	199,712	0	199,712	2,101,500	8.3	0	0.0	25,372,321	
0	615,939	0	615,939	5,344,400	8.5	0	0.0	63,190,063	
0	163,949	0	163,949	2,775,785	15.1	0	0.0	18,339,717	
0	448,278	0	448,278	3,593,881	13.4	0	0.0	26,915,681	
0	311,097	0	311,097	2,137,922	7.8	0	0.0	27,270,943	
0	421,548	0	421,548	5,398,400	15.5	0	0.0	34,723,588	
0	184,035	0	184,035	1,690,766	7.7	0	0.0	21,854,922	
0	276,553	0	276,553	2,950,320	15.5	0	0.0	19,066,646	
0	282,312	0	282,312	2,677,600	8.8	0	0.0	30,548,745	
0	98,229	0	98,229	495,086	17.4	0	0.0	2,840,070	
0	87,235	0	87,235	466,260	10.5	0	0.0	4,457,149	
0	187,798	0	187,798	1,194,053	7.6	0	0.0	15,793,000	
0	355,248	0	355,248	1,858,200	14.7	0	0.0	12,668,435	
0	125,728	0	125,728	605,553	8.2	0	0.0	7,393,651	
0	75,601	0	75,601	736,921	6.8	0	0.0	10,814,689	
0	55,528	0	55,528	668,673	13.0	0	0.0	5,141,438	
0	69,555	0	69,555	744,352	11.2	0	0.0	6,664,080	
0	79,266	0	79,266	1,322,407	15.7	0	0.0	8,412,101	
0	82,002	0	82,002	1,769,377	15.4	0	0.0	11,456,257	
0	131,375	21,309	110,066	882,000	13.0	0	0.0	6,780,032	
0	125,279	0	125,279	688,005	11.9	0	0.0	5,776,814	
0	129,138	0	129,138	1,541,359	13.3	0	0.0	11,595,483	
0	124,920	0	124,920	267,000	8.8	0	0.0	3,043,523	
0	47,872	0	47,872	493,532	15.3	0	0.0	3,220,180	
0	272,636	0	272,636	984,800	10.1	0	0.0	9,798,342	
0	84,771	0	84,771	471,775	9.4	0	0.0	5,029,304	
0	164,635	0	164,635	442,870	7.1	0	0.0	6,206,277	
0	84,703	0	84,703	653,648	8.2	0	0.0	7,992,940	
0	118,756	0	118,756	624,456	9.8	0	0.0	6,349,989	
0	72,971	70	72,901	611,521	10.1	0	0.0	6,048,551	
0	88,028	0	88,028	655,207	9.9	0	0.0	6,647,476	
0	56,169	0	56,169	773,828	12.9	0	0.0	5,993,474	
0	128,633	0	128,633	486,011	10.5	0	0.0	4,624,126	
0	11,657,831	21,379	11,636,452	84,564,315	9.1	0	0.0	930,432,730	
0	8,811,755	0	8,811,755	65,127,421	8.6	0	0.0	755,685,349	
0	2,846,076	21,379	2,824,697	19,436,894	11.1	0	0.0	174,747,381	

第21表 市町村別歳出決算額（目的別）

区分 市町村名	議会費		総務					
	総額	構成比	総額	構成比	総務管理費	徴税费	戸籍・住民 基本台帳費	選挙費
鹿児島市	1,102,812	0.5	16,902,050	7.1	12,808,697	2,520,795	1,092,047	226,041
鹿屋市	295,368	0.6	8,695,816	16.4	7,768,524	482,703	199,429	91,465
枕崎市	129,294	1.2	1,970,407	18.0	1,649,602	180,286	78,654	37,032
阿久根市	129,284	1.0	3,025,105	23.9	2,839,704	99,186	41,726	20,218
出水市	212,451	0.8	2,893,903	10.6	2,456,643	227,849	130,311	39,119
指宿市	171,340	0.7	3,408,476	13.8	3,025,271	219,216	45,250	66,361
西之表市	125,924	1.3	2,046,224	20.6	1,790,144	91,025	69,947	10,412
垂水市	117,500	0.9	2,935,013	21.7	2,687,992	110,024	63,803	21,737
薩摩川内市	294,190	0.5	8,881,744	16.1	7,937,255	557,475	266,489	66,867
日置市	193,886	0.7	3,885,392	14.6	3,385,521	239,000	155,505	82,071
曾於市	172,400	0.7	2,543,311	10.4	2,096,301	218,675	116,881	87,957
霧島市	307,224	0.5	9,286,632	15.1	8,445,945	529,790	90,309	164,651
いちき串木野市	152,942	0.9	2,461,498	13.8	2,075,082	209,319	98,760	43,776
南さつま市	172,327	0.7	4,740,480	18.4	4,147,360	258,238	199,362	69,022
志布志市	178,411	0.7	5,866,972	22.0	5,442,578	252,578	85,958	57,369
奄美市	234,548	0.7	5,468,458	16.2	4,789,806	246,869	145,273	59,515
南九州市	173,224	0.8	2,707,770	12.8	2,294,786	257,796	93,933	37,347
伊佐市	143,524	0.8	2,077,742	11.2	1,862,463	109,592	55,833	25,247
始良市	212,913	0.7	3,071,587	10.5	2,401,581	381,387	201,780	47,141
三島村	33,509	1.2	779,750	28.7	752,402	6,334	13,204	6,397
十島村	43,364	1.0	1,022,788	23.8	977,417	11,501	6,620	13,954
さつま町	114,412	0.8	2,226,333	15.4	1,797,617	245,995	132,588	17,984
長島町	101,936	0.9	1,560,660	13.1	1,403,973	73,837	44,602	23,108
湧水町	75,251	1.1	950,680	13.4	788,945	85,425	44,761	26,399
大崎町	91,027	0.9	926,517	9.1	760,440	92,540	52,106	9,896
東串良町	73,323	1.5	1,266,919	25.4	1,141,270	64,341	38,415	11,891
錦江町	81,203	1.2	1,051,228	16.0	927,358	70,876	37,017	13,188
南大隅町	78,880	1.0	1,809,392	22.2	1,624,905	96,110	26,904	18,115
肝付町	93,302	0.8	2,646,407	23.8	2,392,123	149,192	69,008	24,944
中種子町	85,636	1.3	1,041,642	15.7	892,971	75,072	38,667	16,530
南種子町	71,623	1.2	1,231,675	21.5	1,119,757	65,888	21,645	14,422
屋久島町	99,980	0.9	2,513,906	22.6	2,349,605	90,686	41,955	29,241
大和村	63,314	2.2	858,997	29.2	775,915	24,237	17,116	6,093
宇検村	58,249	1.9	686,412	22.3	627,127	33,939	20,347	3,160
瀬戸内町	83,339	0.9	1,611,145	17.3	1,456,563	93,110	40,251	10,887
龍郷町	68,578	1.4	1,023,697	20.9	891,856	31,362	20,494	18,729
喜界町	89,583	1.5	971,583	16.0	860,902	51,112	40,209	16,993
徳之島町	89,525	1.1	1,493,499	19.1	1,328,777	93,455	34,204	29,443
天城町	91,968	1.5	1,066,859	17.4	958,355	58,363	32,062	15,961
伊仙町	96,239	1.6	880,757	15.0	760,317	50,159	44,602	20,363
和泊町	80,606	1.2	1,315,528	20.3	1,224,080	51,004	20,296	13,641
知名町	88,181	1.5	1,125,273	19.7	1,038,748	46,344	27,166	10,890
与論町	68,831	1.6	607,675	14.1	545,513	39,663	14,382	5,969
県計	6,441,421	0.7	123,537,902	13.8	107,302,191	8,892,348	4,109,871	1,631,546
市計	4,519,562	0.6	92,868,580	12.7	79,905,255	7,191,803	3,231,250	1,253,348
町村計	1,921,859	1.1	30,669,322	18.3	27,396,936	1,700,545	878,621	378,198

(単位：千円、%)

総務費		民生費						
統計調査費	監査委員費	総額	構成比	社会福祉費	老人福祉費	児童福祉費	生活保護費	災害救助費
98,629	155,841	115,885,171	48.8	28,128,346	18,865,919	40,895,899	27,979,457	15,550
101,574	52,121	19,113,331	36.1	5,526,085	3,646,566	7,595,220	2,345,007	453
5,703	19,130	3,989,101	36.4	1,174,732	1,094,321	1,223,994	496,054	0
9,160	15,111	4,353,500	34.3	1,467,229	1,158,157	1,344,572	382,892	650
19,912	20,069	9,778,656	35.8	2,523,973	2,030,423	4,306,757	916,972	531
32,614	19,764	7,807,728	31.6	2,449,483	1,933,462	2,613,791	810,992	0
65,584	19,112	3,334,054	33.5	1,035,331	710,071	1,068,448	520,204	0
49,609	1,848	3,011,778	22.3	926,729	1,002,363	785,545	297,090	51
19,276	34,382	17,554,548	31.9	4,663,519	4,042,386	7,122,009	1,726,120	514
2,253	21,042	9,230,278	34.7	2,739,795	2,296,776	3,334,162	859,275	270
1,860	21,637	7,313,283	29.8	2,148,248	2,067,986	2,463,632	633,167	250
20,665	35,272	21,022,414	34.3	5,393,198	4,050,101	8,584,729	2,994,086	300
14,717	19,844	5,250,301	29.4	1,369,522	1,397,042	1,906,259	577,478	0
40,036	26,462	7,373,914	28.6	2,422,595	2,217,286	2,159,424	570,711	3,898
8,538	19,951	7,241,765	27.2	1,815,556	1,581,400	3,072,151	772,556	102
194,727	32,268	12,806,777	38.0	3,463,207	1,887,919	2,656,462	4,796,631	2,558
3,835	20,073	7,695,011	36.4	2,521,111	2,159,011	2,563,496	451,037	356
4,998	19,609	6,329,580	34.1	1,894,005	1,690,920	2,143,702	599,851	1,102
11,721	27,977	12,430,227	42.6	3,042,535	2,562,411	5,088,136	1,737,145	0
76	1,337	106,490	3.9	31,760	48,466	26,264	0	0
12,418	878	324,490	7.6	51,529	84,467	188,494	0	0
10,513	21,636	4,119,769	28.4	1,247,886	1,373,487	1,498,391	0	5
13,402	1,738	2,898,936	24.4	713,615	798,783	1,253,029	133,409	100
1,749	3,401	2,130,577	30.0	821,229	587,556	721,608	0	184
614	10,921	2,272,263	22.4	810,097	599,262	862,599	0	305
339	10,663	1,310,939	26.2	512,526	312,254	486,159	0	0
390	2,399	1,726,518	26.3	588,723	660,837	476,628	0	330
32,389	10,969	1,655,238	20.4	588,024	646,507	420,643	0	64
1,404	9,736	3,020,524	27.1	1,131,572	973,735	915,217	0	0
8,280	10,122	1,505,983	22.7	508,448	503,530	494,005	0	0
461	9,502	1,055,615	18.4	424,162	262,070	369,333	0	50
820	1,599	2,404,704	21.6	753,235	513,089	775,461	362,011	908
34,301	1,335	350,826	11.9	209,781	71,407	69,638	0	0
447	1,392	416,576	13.5	214,370	111,803	90,403	0	0
699	9,635	1,542,124	16.6	572,487	614,974	354,663	0	0
59,085	2,171	1,339,136	27.4	458,267	342,322	538,505	0	42
709	1,658	1,204,709	19.9	507,083	379,776	317,850	0	0
6,543	1,077	2,111,388	27.0	923,192	453,447	734,749	0	0
574	1,544	1,178,247	19.2	500,910	290,388	386,949	0	0
4,036	1,280	1,510,073	25.6	590,704	428,064	491,305	0	0
5,052	1,455	1,310,570	20.2	490,588	303,730	516,208	0	44
548	1,577	1,206,457	21.1	352,662	391,583	462,167	0	45
683	1,465	993,230	23.1	318,374	195,919	478,937	0	0
900,943	701,003	319,216,799	35.6	88,026,423	67,341,976	113,857,593	49,962,145	28,662
705,411	581,513	281,521,417	38.6	74,705,199	56,394,520	100,928,388	49,466,725	26,585
195,532	119,490	37,695,382	22.5	13,321,224	10,947,456	12,929,205	495,420	2,077

区 分 市町村名	衛 生 費						労 働	
	総 額	構 成 比	保 健 衛 生 費	結 核 対 策 費	保 健 所 費	清 掃 費	総 額	構 成 比
鹿児島市	16,764,784	7.1	8,629,892	220,908	1,164,382	6,749,602	562,026	0.2
鹿屋市	3,074,556	5.8	1,619,797	0	0	1,454,759	59,652	0.1
枕崎市	597,831	5.5	397,199	908	0	199,724	9,666	0.1
阿久根市	887,880	7.0	414,843	0	0	473,037	15,893	0.1
出水市	3,072,172	11.2	1,980,352	7,030	0	1,084,790	16,814	0.1
指宿市	1,507,367	6.1	698,917	0	0	808,450	8,100	0.0
西之表市	935,862	9.4	339,424	1,660	0	594,778	7,280	0.1
垂水市	733,030	5.4	387,198	0	0	345,832	0	0.0
薩摩川内市	4,494,196	8.2	1,937,756	0	0	2,556,440	40,049	0.1
日置市	1,704,721	6.4	956,908	0	0	747,813	13,050	0.0
曾於市	1,208,610	4.9	592,809	0	0	615,801	16,400	0.1
霧島市	4,227,901	6.9	1,845,655	28,115	0	2,354,131	45,183	0.1
いちき串木野市	2,843,664	15.9	503,007	0	0	2,340,657	6,950	0.0
南さつま市	1,409,589	5.5	922,773	5,261	0	481,555	10,850	0.0
志布志市	1,170,936	4.4	656,427	0	0	514,509	0	0.0
奄美市	1,862,402	5.5	1,224,317	0	0	638,085	20,429	0.1
南九州市	1,081,717	5.1	532,318	0	0	549,399	0	0.0
伊佐市	3,216,683	17.3	449,656	9,244	0	2,757,783	9,300	0.1
始良市	2,681,302	9.2	1,206,745	3,935	0	1,470,622	26,470	0.1
三島村	181,916	6.7	144,267	0	0	37,649	0	0.0
十島村	273,663	6.4	217,785	0	0	55,878	4,792	0.1
さつま町	737,398	5.1	385,858	0	0	351,540	0	0.0
長島町	663,326	5.6	363,905	1,428	0	297,993	1,346	0.0
湧水町	432,726	6.1	176,028	2,120	0	254,578	0	0.0
大崎町	431,014	4.3	232,994	2,922	0	195,098	12,000	0.1
東串良町	245,258	4.9	142,363	0	0	102,895	0	0.0
錦江町	392,649	6.0	302,273	0	0	90,376	0	0.0
南大隅町	497,926	6.1	339,277	0	0	158,649	0	0.0
肝付町	698,205	6.3	430,737	2,327	0	265,141	0	0.0
中種子町	579,040	8.7	255,117	1,481	0	322,442	0	0.0
南種子町	588,568	10.3	355,091	0	0	233,477	0	0.0
屋久島町	1,279,402	11.5	681,805	1,087	0	596,510	16	0.0
大和村	180,188	6.1	131,864	0	0	48,324	0	0.0
宇検村	202,781	6.6	165,081	0	0	37,700	0	0.0
瀬戸内町	857,347	9.2	516,049	7	0	341,291	0	0.0
龍郷町	375,887	7.7	240,120	0	0	135,767	0	0.0
喜界町	584,006	9.6	385,686	0	0	198,320	0	0.0
徳之島町	623,826	8.0	257,488	0	0	366,338	8,641	0.1
天城町	379,571	6.2	191,948	0	0	187,623	0	0.0
伊仙町	494,758	8.4	285,897	0	0	208,861	0	0.0
和泊町	297,434	4.6	295,304	177	0	1,953	13,641	0.2
知名町	258,548	4.5	242,544	0	0	16,004	0	0.0
与論町	253,192	5.9	96,779	0	0	156,413	0	0.0
県 計	64,983,832	7.2	32,132,253	288,610	1,164,382	31,398,587	908,548	0.1
市 計	53,475,203	7.3	25,295,993	277,061	1,164,382	26,737,767	868,112	0.1
町村計	11,508,629	6.9	6,836,260	11,549	0	4,660,820	40,436	0.0

(単位：千円、%)

失業 対策費	労働諸費	農 林 水 産 業 費						
		総 額	構成比	農 業 費	畜 産 業 費	農 地 費	林 業 費	水 産 業 費
0	562,026	2,512,463	1.1	1,247,303	132,052	866,951	125,571	140,586
0	59,652	4,713,600	8.9	1,306,214	2,289,050	635,177	449,530	33,629
0	9,666	522,872	4.8	224,219	56,678	79,630	18,665	143,680
0	15,893	657,956	5.2	269,644	37,956	91,074	79,235	180,047
0	16,814	2,880,250	10.5	441,245	1,734,843	509,978	119,785	74,399
0	8,100	1,088,479	4.4	598,697	19,970	234,946	131,361	103,505
0	7,280	714,724	7.2	308,276	106,963	181,685	63,955	53,845
0	0	1,378,617	10.2	241,533	374,044	82,138	33,177	647,725
0	40,049	2,686,375	4.9	1,229,007	233,196	695,615	314,190	214,367
0	13,050	1,570,086	5.9	669,126	42,215	706,715	94,109	57,921
0	16,400	2,261,697	9.2	503,331	660,560	808,759	289,047	0
0	45,183	2,657,075	4.3	946,023	293,488	629,248	766,867	21,449
0	6,950	633,751	3.6	192,352	12,022	164,198	77,834	187,345
0	10,850	1,342,077	5.2	533,654	70,706	342,274	209,047	186,396
0	0	2,912,599	10.9	842,487	310,773	682,386	1,010,931	66,022
0	20,429	993,605	2.9	450,225	16,423	334,012	160,539	32,406
0	0	1,948,854	9.2	729,059	473,290	551,554	191,936	3,015
0	9,300	1,360,548	7.3	380,398	206,228	549,562	223,506	854
0	26,470	832,679	2.9	381,555	8,505	283,267	143,923	15,429
0	0	203,985	7.5	28,761	115,230	4,860	46,697	8,437
0	4,792	404,432	9.4	102,464	163,245	29,577	46,165	62,981
0	0	1,550,691	10.7	553,223	488,852	324,631	182,824	1,161
0	1,346	1,467,421	12.4	312,419	375,640	373,582	42,888	362,892
0	0	570,032	8.0	180,132	184,323	102,737	102,740	100
0	12,000	1,000,372	9.9	677,238	50,142	248,523	19,796	4,673
0	0	442,401	8.9	218,806	56,657	142,525	2,491	21,922
0	0	649,762	9.9	233,181	82,292	213,961	117,409	2,919
0	0	619,208	7.6	327,169	91,987	103,902	68,915	27,235
0	0	1,094,579	9.8	347,705	110,999	216,409	369,269	50,197
0	0	729,218	11.0	220,334	83,049	329,516	55,341	40,978
0	0	603,952	10.5	234,161	68,383	192,614	47,462	61,332
0	16	1,044,199	9.4	219,538	76,247	244,848	279,134	224,432
0	0	185,699	6.3	105,604	30	54,510	6,372	19,183
0	0	330,661	10.7	180,593	1,566	72,123	38,690	37,689
0	0	800,567	8.6	346,813	21,900	182,093	102,832	146,929
0	0	250,168	5.1	83,296	8,933	75,268	66,342	16,329
0	0	771,777	12.7	394,381	33,717	255,689	56,942	31,048
0	8,641	806,467	10.3	327,898	136,280	259,325	61,363	21,601
0	0	852,227	13.9	273,713	95,570	447,977	26,151	8,816
0	0	599,349	10.2	271,237	63,874	248,956	5,394	9,888
0	13,641	1,044,153	16.1	595,196	38,097	394,270	2,698	13,892
0	0	846,266	14.8	403,392	16,463	405,561	14,750	6,100
0	0	661,976	15.4	257,026	29,888	109,235	725	265,102
0	908,548	51,197,869	5.7	18,388,628	9,472,326	13,461,861	6,266,598	3,608,456
0	868,112	33,668,307	4.6	11,494,348	7,078,962	8,429,169	4,503,208	2,162,620
0	40,436	17,529,562	10.5	6,894,280	2,393,364	5,032,692	1,763,390	1,445,836

区分 市町村名	商工費		土		木			
	総額	構成比	総額	構成比	土木管理費	道 橋りょう費	路 河川費	港 湾費
鹿児島市	3,266,342	1.4	26,558,195	11.2	798,835	6,556,583	941,353	315,530
鹿屋市	1,025,240	1.9	3,345,614	6.3	88,547	1,088,185	94,173	17,470
枕崎市	219,642	2.0	1,128,539	10.3	7,974	380,376	16,530	0
阿久根市	281,308	2.2	1,104,349	8.7	43,301	435,730	26,301	4,181
出水市	347,791	1.3	2,249,546	8.2	57,011	843,898	11,074	719
指宿市	943,812	3.8	2,617,740	10.6	160,625	960,398	24,340	75,940
西之表市	202,105	2.0	367,218	3.7	28,042	196,573	9,772	14,920
垂水市	138,847	1.0	1,459,956	10.8	16,037	313,816	432,213	23,123
薩摩川内市	1,617,409	2.9	5,547,196	10.1	93,067	2,237,315	186,183	84,924
日置市	246,627	0.9	2,864,121	10.8	80,135	1,385,116	59,497	0
曾於市	2,121,676	8.6	1,650,395	6.7	112,039	995,677	27,656	0
霧島市	1,282,439	2.1	4,239,038	6.9	218,365	1,250,245	231,737	2,914
いちき串木野市	778,687	4.4	1,997,792	11.2	46,821	774,524	26,992	2,562
南さつま市	546,581	2.1	2,361,086	9.1	25,138	1,331,131	51,743	94
志布志市	2,554,689	9.6	1,441,327	5.4	86,621	944,113	18,146	119,001
奄美市	1,407,543	4.2	2,711,449	8.0	132,612	947,558	92,431	33,248
南九州市	215,442	1.0	1,383,208	6.5	113,961	723,317	24,922	1,841
伊佐市	169,970	0.9	1,345,850	7.3	21,742	950,589	33,664	0
姪良市	269,941	0.9	2,627,244	9.0	103,713	1,443,132	76,714	1,852
三島村	12,339	0.5	512,502	18.9	7,553	49,715	0	411,706
十島村	88,146	2.1	1,106,123	25.7	15,894	310,075	0	684,180
さつま町	427,256	2.9	1,319,549	9.1	39,474	896,038	52,261	0
長島町	568,677	4.8	1,935,386	16.3	175,380	908,228	10,636	471,886
湧水町	172,668	2.4	985,572	13.9	24,160	312,341	18,182	0
大崎町	2,435,513	24.0	731,760	7.2	60,063	464,158	3,032	0
東串良町	69,356	1.4	319,374	6.4	19,158	265,942	7,238	3,254
錦江町	132,261	2.0	582,913	8.9	7,596	462,280	4,060	8,599
南大隅町	381,715	4.7	900,248	11.1	29,451	750,843	7,720	4,870
肝付町	237,202	2.1	512,953	4.6	37,550	421,854	8,740	1,848
中種子町	218,712	3.3	776,130	11.7	43,148	395,719	58,213	7,599
南種子町	65,331	1.1	556,902	9.7	58,837	467,252	796	9,636
屋久島町	208,437	1.9	346,012	3.1	32,657	167,937	3,936	13,911
大和村	23,167	0.8	514,057	17.5	65,170	314,212	27,161	12,486
宇検村	57,796	1.9	422,704	13.7	40,213	187,174	52,204	92,611
瀬戸内町	169,571	1.8	1,336,816	14.4	17,742	777,444	54,391	356,011
龍郷町	58,287	1.2	371,266	7.6	50,010	221,242	14,517	22,388
喜界町	35,084	0.6	659,703	10.9	38,912	74,010	0	286,741
徳之島町	82,496	1.1	926,955	11.9	17,238	342,892	25,980	9,339
天城町	119,724	1.9	522,369	8.5	30,748	246,445	0	0
伊仙町	39,540	0.7	785,576	13.3	47,386	387,830	0	2,412
和泊町	46,552	0.7	632,422	9.8	45,099	287,728	0	19,870
知名町	116,162	2.0	475,686	8.3	22,979	233,306	0	2,096
与論町	150,862	3.5	404,348	9.4	0	193,042	0	21,818
県計	23,552,945	2.6	84,637,189	9.4	3,161,004	32,895,983	2,734,508	3,141,580
市計	17,636,091	2.4	66,999,863	9.2	2,234,586	23,758,276	2,385,441	698,319
町村計	5,916,854	3.5	17,637,326	10.5	926,418	9,137,707	349,067	2,443,261

(単位：千円、%)

土 木 費				費		消 防 費	
都 市 計 画 費				住 宅 費	空 港 費	総 額	構 成 比
街 路 費	公 園 費	下 水 道 費	区 画 整 理 費 等				
1,383,328	5,475,791	1,630,617	7,232,445	2,223,713	0	5,381,998	2.3
0	614,715	520,127	111,504	810,893	0	1,423,114	2.7
88,074	88,421	243,589	271	302,669	635	410,368	3.7
58,417	156,892	54,872	698	323,957	0	394,188	3.1
15,840	312,728	795,912	39,698	172,666	0	687,598	2.5
25,414	94,672	279,129	810,956	186,266	0	937,767	3.8
25	61,756	49	6,384	49,697	0	360,184	3.6
0	524,103	0	0	150,664	0	476,968	3.5
278,735	965,245	401,201	512,573	787,953	0	2,513,025	4.6
273,459	74,633	95,477	571,114	324,690	0	1,140,506	4.3
0	48,803	125,221	35,954	305,045	0	654,850	2.7
430,219	304,083	659,725	544,331	597,419	0	1,870,715	3.0
0	55,104	340,799	542,271	208,719	0	590,344	3.3
0	66,310	389,268	66,768	430,634	0	1,354,335	5.2
258	23,331	4,116	29,667	216,074	0	568,945	2.1
0	57,535	513,503	525,476	303,544	105,542	940,438	2.8
26,661	199,234	101,524	22,160	169,588	0	1,061,011	5.0
0	100,539	3,334	25	235,957	0	663,278	3.6
146,549	237,433	25,459	23,145	569,247	0	1,208,484	4.1
0	0	0	0	43,528	0	11,543	0.4
0	0	0	0	95,974	0	72,368	1.7
0	158,175	0	11,243	162,358	0	758,062	5.2
0	331,561	0	0	37,695	0	383,641	3.2
0	4,747	0	541,285	84,857	0	373,476	5.3
223	40,034	120,671	40	43,539	0	315,373	3.1
0	0	0	0	23,782	0	415,753	8.3
25	0	0	0	100,353	0	199,823	3.0
0	0	0	0	107,364	0	519,307	6.4
0	3,456	0	0	39,505	0	916,350	8.2
163	124,496	0	0	103,550	43,242	262,758	4.0
0	3,257	0	0	17,124	0	208,449	3.6
9,104	423	0	0	76,491	41,553	450,810	4.1
0	10,702	0	0	64,501	19,825	139,172	4.7
0	0	0	0	50,502	0	152,803	5.0
0	3,079	0	0	128,149	0	372,068	4.0
42	0	0	0	63,067	0	167,550	3.4
0	0	139,813	0	89,681	30,546	197,775	3.3
0	131,563	150,000	4,232	245,711	0	262,571	3.4
0	70,093	0	0	122,130	52,953	171,809	2.8
0	27,988	0	6,276	313,684	0	206,775	3.5
0	202	127,457	0	112,749	39,317	134,191	2.1
122	0	71,583	0	145,600	0	131,005	2.3
0	0	0	0	153,063	36,425	110,291	2.6
2,736,658	10,371,104	6,793,446	11,638,516	10,794,352	370,038	29,571,839	3.3
2,726,979	9,461,328	6,183,922	11,075,440	8,369,395	106,177	22,638,116	3.1
9,679	909,776	609,524	563,076	2,424,957	263,861	6,933,723	4.1

区 分 市町村名	教 育 費							
	総 額	構成比	教育総務費	小学校費	中学校費	高等学校費	特別支援 学校費	幼稚園費
鹿児島市	23,296,775	9.8	2,150,367	5,914,224	3,331,310	1,923,756	0	329,542
鹿屋市	5,184,307	9.8	1,159,049	873,066	591,136	470,683	0	2,310
枕崎市	715,449	6.5	136,924	127,769	143,605	0	0	1,496
阿久根市	745,767	5.9	100,375	162,549	101,600	0	0	420
出水市	2,374,385	8.7	218,400	318,720	216,475	542,172	0	150,834
指宿市	3,126,379	12.7	290,902	293,303	120,958	461,787	0	53
西之表市	730,727	7.3	132,584	225,363	109,776	0	0	0
垂水市	645,138	4.8	141,339	133,193	59,462	0	0	0
薩摩川内市	4,418,001	8.0	1,611,891	668,511	357,323	11,714	0	292,657
日置市	2,592,307	9.7	300,246	789,167	215,220	0	0	394,931
曾於市	1,489,870	6.1	438,751	246,066	139,165	0	0	16,757
霧島市	8,424,060	13.7	470,523	1,561,888	939,998	2,282,148	0	950,340
いちき串木野市	1,023,688	5.7	187,864	146,538	76,156	0	0	125,545
南さつま市	3,172,557	12.3	290,373	964,553	275,251	0	0	4,439
志布志市	2,029,837	7.6	281,268	454,324	281,947	0	0	27,072
奄美市	2,836,662	8.4	425,058	338,080	255,752	0	0	109,223
南九州市	2,160,366	10.2	347,120	351,586	585,427	0	0	60,323
伊佐市	1,552,997	8.4	377,204	200,207	195,672	0	0	19,925
始良市	1,966,200	6.7	300,853	468,045	228,405	0	0	158,452
三島村	252,031	9.3	69,062	162,208	5,891	1,754	0	0
十島村	251,200	5.8	41,615	148,331	6,472	4,009	0	0
さつま町	1,401,120	9.7	158,649	202,121	263,307	0	0	23,314
長島町	694,402	5.8	127,990	116,588	83,655	2,640	0	35,063
湧水町	551,962	7.8	128,970	64,628	37,530	0	0	31,234
大崎町	868,595	8.6	93,940	430,167	79,733	0	0	84,384
東串良町	379,551	7.6	60,044	53,428	42,566	0	0	8,367
錦江町	697,969	10.6	142,319	236,581	118,066	0	0	0
南大隅町	705,189	8.7	324,329	42,419	46,295	0	0	27,863
肝付町	680,683	6.1	166,790	123,489	110,563	0	0	0
中種子町	636,003	9.6	99,598	115,942	70,959	0	0	0
南種子町	581,651	10.1	92,424	146,936	102,090	3,711	0	95
屋久島町	1,151,871	10.3	226,554	268,660	127,376	35,767	0	17,554
大和村	222,511	7.6	60,003	56,343	18,362	11,304	0	0
宇検村	288,527	9.4	140,556	27,110	40,831	2,691	0	0
瀬戸内町	872,085	9.4	134,469	200,343	230,944	1,712	0	31,567
龍郷町	419,239	8.6	80,457	62,726	80,813	40,926	0	0
喜界町	695,369	11.5	146,371	58,046	40,725	0	0	81,213
徳之島町	593,445	7.6	95,685	91,075	65,092	0	0	64,999
天城町	1,003,844	16.3	54,440	646,994	31,135	0	0	12,584
伊仙町	370,695	6.3	61,008	58,510	32,691	0	0	27,245
和泊町	388,171	6.0	105,270	48,743	34,543	349	0	22,943
知名町	675,990	11.8	110,903	218,130	37,289	0	0	119,724
与論町	516,078	12.0	100,920	42,262	24,452	0	0	0
県 計	83,383,653	9.3	12,183,457	17,858,932	9,956,018	5,797,123	0	3,232,468
市 計	68,485,472	9.4	9,361,091	14,237,152	8,224,638	5,692,260	0	2,644,319
町村計	14,898,181	8.9	2,822,366	3,621,780	1,731,380	104,863	0	588,149

(単位：千円，%)

社会教育費	教育費		総額	構成比	災害復旧費		その他
	保健体育費				農林水産施設 災害復旧費	公共土木施設 災害復旧費	
	体育施設費等	学校給食費					
5,402,752	1,842,027	2,402,797	703,927	0.3	43,672	76,319	583,936
464,188	1,068,179	555,696	1,617,975	3.1	784,536	832,903	536
154,154	58,707	92,794	60,486	0.6	29,211	28,940	2,335
109,764	193,063	77,996	67,414	0.5	39,742	27,672	0
449,931	197,103	280,750	12,843	0.0	6,430	6,080	333
364,447	1,401,508	193,421	215,468	0.9	23,875	166,331	25,262
73,235	62,096	127,673	36,460	0.4	19,840	16,620	0
167,996	62,554	80,594	1,656,526	12.3	925,933	672,770	57,823
572,146	542,429	361,330	367,998	0.7	176,911	165,319	25,768
370,630	352,750	169,363	212,134	0.8	118,744	92,650	740
385,251	123,930	139,950	1,908,716	7.8	1,395,952	504,242	8,522
611,122	448,945	1,159,096	615,501	1.0	259,020	355,996	485
131,957	144,629	210,999	32,210	0.2	25,211	6,999	0
515,678	817,165	305,098	125,974	0.5	40,882	85,092	0
469,065	399,344	116,817	87,825	0.3	46,610	41,215	0
345,990	315,687	1,046,872	470,785	1.4	199,133	202,318	69,334
457,170	155,997	202,743	285,062	1.3	25,594	243,668	15,800
219,516	434,992	105,481	69,029	0.4	39,928	28,454	647
395,412	174,802	240,231	292,929	1.0	104,596	188,317	16
6,023	7,093	0	357,650	13.2	58,791	295,035	3,824
26,609	4,874	19,290	146,401	3.4	10,893	129,906	5,602
482,662	79,658	191,409	157,840	1.1	119,602	38,238	0
107,125	117,509	103,832	27,742	0.2	9,482	18,260	0
203,764	39,727	46,109	8,435	0.1	1,842	6,593	0
97,351	25,760	57,260	37,782	0.4	31,333	5,528	921
60,898	99,570	54,678	0	0.0	0	0	0
98,054	19,099	83,850	51,042	0.8	11,886	39,156	0
77,517	129,861	56,905	24,975	0.3	10,758	14,217	0
146,294	30,292	103,255	29,499	0.3	10,703	18,796	0
146,778	150,998	51,728	23,151	0.3	20,292	2,859	0
109,333	62,455	64,607	26,747	0.5	21,992	4,755	0
113,843	220,923	141,194	17,912	0.2	6,840	11,072	0
29,289	21,336	25,874	19,215	0.7	0	19,215	0
40,203	15,430	21,706	49,265	1.6	0	49,265	0
147,563	26,895	98,592	165,572	1.8	57,862	107,710	0
60,883	14,155	79,279	70,055	1.4	9,487	60,434	134
258,942	15,499	94,573	152,530	2.5	100,227	41,142	11,161
179,963	13,283	83,348	4,410	0.1	1,189	3,221	0
96,012	110,777	51,902	2,084	0.0	607	1,477	0
115,218	19,976	56,047	5,136	0.1	890	4,246	0
100,974	19,572	55,777	5,059	0.1	739	0	4,320
90,753	32,244	66,947	0	0.0	0	0	0
73,675	244,215	30,554	2,765	0.1	0	0	2,765
14,530,130	10,317,108	9,508,417	10,224,529	1.1	4,791,235	4,613,030	820,264
11,660,404	8,795,907	7,869,701	8,839,262	1.2	4,305,820	3,741,905	791,537
2,869,726	1,521,201	1,638,716	1,385,267	0.8	485,415	871,125	28,727

(単位：千円，%)

区 分 市町村名	公 債 費		諸 支 出 金				前年度 繰上 充用金	歳 出 合 計
	総 額	構 成 比	総 額	構 成 比	普 通 財 産 取 得 費	公 営 企 業 費		
鹿児島市	23,538,972	9.9	776,490	0.3	0	776,490	0	237,252,005
鹿屋市	4,350,822	8.2	0	0.0	0	0	0	52,899,395
枕崎市	1,171,783	10.7	28,203	0.3	28,203	0	0	10,953,641
阿久根市	1,020,238	8.0	0	0.0	0	0	0	12,682,882
出水市	2,790,249	10.2	0	0.0	0	0	0	27,316,658
指宿市	2,845,468	11.5	0	0.0	0	0	0	24,678,124
西之表市	1,092,463	11.0	0	0.0	0	0	0	9,953,225
垂水市	967,134	7.2	0	0.0	0	0	0	13,520,507
薩摩川内市	6,661,064	12.1	0	0.0	0	0	0	55,075,795
日置市	2,982,900	11.2	0	0.0	0	0	0	26,636,008
曾於市	3,228,294	13.1	0	0.0	0	0	0	24,569,502
霧島市	7,398,924	12.1	0	0.0	0	0	0	61,377,106
いちき串木野市	2,075,178	11.6	0	0.0	0	0	0	17,847,005
南さつま市	3,208,984	12.4	0	0.0	0	0	0	25,818,754
志布志市	2,572,822	9.7	0	0.0	0	0	0	26,626,128
奄美市	3,992,976	11.8	0	0.0	0	0	0	33,746,072
南九州市	2,410,088	11.4	0	0.0	0	0	0	21,121,753
伊佐市	1,618,911	8.7	0	0.0	0	0	0	18,557,412
始良市	3,576,317	12.2	0	0.0	0	0	0	29,196,293
三島村	263,356	9.7	930	0.0	0	930	0	2,716,001
十島村	549,017	12.8	10,600	0.2	0	10,600	0	4,297,384
さつま町	1,683,249	11.6	0	0.0	0	0	0	14,495,679
長島町	1,577,040	13.3	0	0.0	0	0	0	11,880,513
湧水町	838,986	11.8	0	0.0	0	0	0	7,090,365
大崎町	1,006,869	9.9	0	0.0	0	0	0	10,129,085
東串良町	471,839	9.4	0	0.0	0	0	0	4,994,713
錦江町	990,399	15.1	0	0.0	0	0	0	6,555,767
南大隅町	941,113	11.6	0	0.0	0	0	0	8,133,191
肝付町	1,202,612	10.8	0	0.0	0	0	0	11,132,316
中種子町	782,245	11.8	0	0.0	0	0	0	6,640,518
南種子町	740,347	12.9	0	0.0	0	0	0	5,730,860
屋久島町	1,606,693	14.4	7,131	0.1	0	7,131	0	11,131,073
大和村	384,755	13.1	0	0.0	0	0	0	2,941,901
宇検村	417,885	13.6	0	0.0	0	0	0	3,083,659
瀬戸内町	1,477,206	15.9	10,170	0.1	0	10,170	0	9,298,010
龍郷町	743,837	15.2	0	0.0	0	0	0	4,887,700
喜界町	697,980	11.5	0	0.0	0	0	0	6,060,099
徳之島町	818,504	10.5	0	0.0	0	0	0	7,821,727
天城町	753,298	12.3	0	0.0	0	0	0	6,142,000
伊仙町	900,149	15.3	0	0.0	0	0	0	5,889,047
和泊町	1,183,491	18.3	27,702	0.4	0	27,702	0	6,479,520
知名町	760,910	13.3	27,702	0.5	0	27,702	0	5,712,180
与論町	533,064	12.4	0	0.0	0	0	0	4,302,312
県 計	98,828,431	11.0	888,928	0.1	28,203	860,725	0	897,373,885
市 計	77,503,587	10.6	804,693	0.1	28,203	776,490	0	729,828,265
町村計	21,324,844	12.7	84,235	0.1	0	84,235	0	167,545,620

第22表 市町村別歳出決算額（性質別）

区 分 市町村名	人 件 費								
	総 額	構成比	議員報酬 等	委 員 等 報 酬	市 町 村 長 等 特 別 職 の 給 与	職 員 給	構 成 比	基 本	
								小 計	給 料
鹿児島市	32,250,410	13.6	550,877	2,209,582	70,161	21,871,999	9.2	14,084,378	13,584,469
鹿屋市	6,134,547	11.6	161,448	276,720	44,706	4,087,394	7.7	2,732,509	2,631,512
枕崎市	2,255,717	20.6	62,635	118,097	29,094	1,424,706	13.0	974,533	944,081
阿久根市	1,497,608	11.8	69,072	206,107	29,660	794,680	6.3	538,966	523,072
出水市	4,633,318	17.0	117,452	221,008	29,048	3,127,197	11.4	2,065,524	1,992,660
指宿市	3,181,750	12.9	88,716	204,049	43,126	2,028,555	8.2	1,339,639	1,289,842
西之表市	1,494,494	15.0	65,603	108,046	26,789	907,275	9.1	605,493	582,669
垂水市	1,737,501	12.9	59,962	79,038	29,904	1,071,516	7.9	728,092	699,996
薩摩川内市	8,543,023	15.5	153,748	696,369	47,952	5,488,206	10.0	3,611,686	3,462,882
日置市	4,189,901	15.7	106,713	587,565	33,810	2,569,976	9.6	1,715,294	1,642,539
曾於市	2,718,220	11.1	87,377	217,944	42,409	1,718,813	7.0	1,168,774	1,128,567
霧島市	9,073,344	14.8	162,590	246,253	47,714	6,274,802	10.2	4,107,519	3,953,773
いちき串木野市	2,669,472	15.0	77,625	90,750	30,487	1,803,412	10.1	1,221,593	1,174,421
南さつま市	4,364,656	16.9	92,958	343,465	32,041	2,694,100	10.4	1,806,379	1,738,102
志布志市	3,089,738	11.6	92,087	435,936	42,215	1,685,701	6.3	1,135,326	1,094,690
奄美市	4,452,153	13.2	124,322	154,007	32,538	2,924,240	8.7	1,962,216	1,891,784
南九州市	3,720,916	17.6	90,761	294,992	30,482	2,308,446	10.9	1,580,121	1,521,653
伊佐市	2,016,787	10.9	76,868	143,719	31,671	1,248,761	6.7	849,661	821,908
始良市	4,659,581	16.0	117,341	706,046	45,289	2,961,217	10.1	1,996,949	1,924,982
三島村	264,312	9.7	24,972	6,069	28,513	122,493	4.5	83,327	80,329
十島村	414,596	9.6	30,806	86,524	28,995	170,802	4.0	107,465	103,357
さつま町	2,726,471	18.8	59,904	264,893	31,510	1,695,864	11.7	1,162,250	1,119,806
長島町	1,337,895	11.3	48,791	51,937	30,483	804,995	6.8	546,869	526,693
湧水町	1,130,127	15.9	42,351	71,180	26,208	670,884	9.5	458,470	435,954
大崎町	1,170,148	11.6	46,447	31,369	21,900	731,178	7.2	510,235	487,797
東串良町	682,680	13.7	37,966	44,967	22,872	352,672	7.1	231,627	221,407
錦江町	941,400	14.4	44,835	55,728	23,973	565,032	8.6	388,398	371,660
南大隅町	1,134,909	14.0	43,752	130,119	18,775	662,621	8.1	452,912	435,674
肝付町	1,563,854	14.0	51,164	68,126	30,890	978,163	8.8	662,875	636,229
中種子町	1,145,391	17.2	50,415	60,162	28,127	700,105	10.5	477,874	458,154
南種子町	990,186	17.3	36,634	42,995	20,823	593,399	10.4	398,529	381,253
屋久島町	1,367,180	12.3	55,308	82,378	30,134	796,467	7.2	531,270	508,501
大和村	496,605	16.9	29,838	23,188	27,857	273,398	9.3	188,663	182,126
宇検村	528,895	17.2	30,307	27,203	27,845	285,863	9.3	204,832	195,346
瀬戸内町	1,450,703	15.6	40,154	61,489	27,459	899,041	9.7	620,919	593,066
龍郷町	797,360	16.3	37,559	40,174	27,936	480,631	9.8	340,115	326,423
喜界町	1,097,892	18.1	44,561	56,941	27,676	666,523	11.0	458,738	438,070
徳之島町	1,242,840	15.9	49,589	43,676	26,228	755,751	9.7	528,613	505,754
天城町	1,115,780	18.2	48,341	50,148	24,964	679,945	11.1	476,343	451,525
伊仙町	1,018,613	17.3	51,943	59,840	31,796	588,177	10.0	409,759	390,197
和泊町	991,169	15.3	41,284	60,312	27,136	608,894	9.4	420,788	405,167
知名町	1,056,837	18.5	44,717	53,305	26,600	628,364	11.0	432,455	418,081
与論町	765,453	17.8	36,684	27,890	25,818	448,443	10.4	318,267	303,952
県 計	128,114,432	14.3	3,386,477	8,840,306	1,363,614	82,150,701	9.2	54,636,245	52,580,123
市 計	102,683,136	14.1	2,358,155	7,339,693	719,096	66,990,996	9.2	44,224,652	42,603,602
町村計	25,431,296	15.2	1,028,322	1,500,613	644,518	15,159,705	9.0	10,411,593	9,976,521

(単位：千円、%)

給		人 件 費							
扶養手当	地域手当	小 計	時 間 外 勤 務 手 当	管 理 職 手 当	特 殊 勤 務 手 当	宿 日 直 手 当	期 末 勤 勉 手 当	通 勤 手 当	住 居 手 当
484,540	15,369	7,787,621	970,527	343,132	37,241	5,220	5,497,181	324,529	284,070
99,790	1,207	1,354,885	167,067	32,795	7,438	0	1,033,412	51,597	55,545
30,452	0	450,173	31,167	13,135	1,730	0	373,353	3,774	13,345
15,894	0	255,714	24,616	5,102	0	0	210,266	6,200	9,530
72,864	0	1,061,673	145,679	26,720	6,490	398	815,109	25,438	31,864
49,797	0	660,158	67,381	21,851	3,550	0	515,789	17,483	31,644
22,824	0	301,782	42,257	8,880	1,102	0	232,531	5,515	10,923
28,096	0	343,424	16,776	7,724	2,050	0	277,928	6,680	18,226
145,245	3,559	1,876,520	220,059	52,468	5,085	9,128	1,401,358	55,870	68,093
71,582	1,173	854,682	84,556	21,777	2,263	693	671,393	20,925	28,767
40,207	0	550,039	53,231	11,624	607	0	447,861	15,572	21,036
152,094	1,652	2,140,797	264,614	70,263	15,533	561	1,581,106	59,430	84,642
46,483	689	576,764	46,553	12,849	2,050	0	469,501	11,361	15,136
68,277	0	887,721	77,749	22,773	5,061	0	698,245	24,379	29,368
40,636	0	550,375	60,495	15,106	1,350	0	436,997	15,710	20,717
67,212	3,220	962,024	110,411	20,484	10,826	0	740,935	22,968	55,560
58,468	0	728,325	43,685	12,492	343	367	615,432	29,309	25,061
27,753	0	399,100	32,236	13,363	481	0	332,391	6,260	14,369
71,967	0	964,268	75,622	30,245	3,274	0	765,499	17,448	49,218
2,998	0	39,166	2,737	2,028	518	0	29,496	2,494	1,893
4,108	0	63,337	7,935	3,493	4,396	48	26,025	1,363	3,605
42,444	0	533,614	44,796	10,380	778	0	447,183	12,227	18,159
20,176	0	258,126	21,669	7,104	2,167	899	212,412	10,244	3,063
22,516	0	212,414	21,661	6,144	0	0	73,014	3,441	6,443
22,438	0	220,943	8,182	5,244	0	0	194,171	2,903	8,023
10,220	0	121,045	7,892	4,380	0	55	103,938	1,425	3,343
16,738	0	176,634	12,840	2,734	0	143	150,958	3,429	6,428
17,238	0	209,709	11,413	4,158	11,190	0	135,620	5,804	7,832
26,646	0	315,288	38,901	8,123	0	653	252,826	7,780	6,985
19,720	0	222,231	12,140	6,876	870	600	191,619	3,933	6,193
17,276	0	194,870	8,057	7,740	477	0	169,379	4,044	5,173
22,769	0	265,197	18,079	7,632	2,488	416	203,190	21,231	8,538
6,537	0	84,735	2,906	960	2,991	0	71,965	1,950	3,873
9,486	0	81,031	930	946	1,265	101	75,400	1,109	1,280
27,328	525	278,122	21,836	1,751	5,310	0	221,493	2,484	17,890
13,692	0	140,516	4,121	1,584	1,192	0	123,887	3,915	5,731
20,668	0	207,785	19,587	2,244	2,827	0	68,236	2,314	9,856
22,859	0	227,138	8,482	4,254	70	0	193,902	6,156	14,274
24,818	0	203,602	7,923	2,940	2,110	0	72,253	3,264	9,900
19,562	0	178,418	11,414	2,880	0	0	150,434	2,640	9,694
15,621	0	188,106	14,610	2,088	1,640	575	157,506	2,745	8,821
14,374	0	195,909	13,641	2,948	4,561	571	156,171	3,374	10,423
14,315	0	130,176	6,038	2,352	1,340	0	115,441	1,348	3,657
2,028,728	27,394	27,454,157	2,862,471	843,766	152,664	20,428	20,712,806	832,065	1,048,191
1,594,181	26,869	22,706,045	2,534,681	742,783	106,474	16,367	17,116,287	720,448	867,114
434,547	525	4,748,112	327,790	100,983	46,190	4,061	3,596,519	111,617	181,077

区分 市町村名	人 件 費								臨時職員 給 与	地方公務員 共済組合 等負担金
	そ の 他 の 手 当									
	休日勤務 手 当	単身赴任 手 当	管理職員特 別勤務手当	夜間勤務 手 当	特勤勤務 手 当	義務教育等教員 特別勤務手当	初任給 調整手当	そ の 他		
鹿児島市	248,528	11,436	4,236	26,738	0	17,432	17,235	116	0	4,726,881
鹿屋市	0	1,800	998	0	0	0	0	4,233	0	904,290
枕崎市	11,769	360	138	1,402	0	0	0	0	0	335,710
阿久根市	0	0	0	0	0	0	0	0	0	194,317
出水市	68	2,382	40	4,408	0	3,077	0	0	0	695,873
指宿市	0	0	0	0	0	0	0	2,460	28,758	453,299
西之表市	0	408	166	0	0	0	0	0	0	218,593
垂水市	12,152	0	0	1,888	0	0	0	0	0	247,602
薩摩川内市	35,832	9,768	729	2,453	15,677	0	0	0	0	1,213,152
日置市	22,955	1,056	297	0	0	0	0	0	0	579,360
曾於市	0	0	108	0	0	0	0	0	0	406,797
霧島市	56,756	0	482	0	0	5,226	0	2,184	26,486	1,368,176
いちき串木野市	16,418	0	36	2,860	0	0	0	0	5,055	405,479
南さつま市	25,528	1,368	268	0	0	0	0	2,982	0	602,006
志布志市	0	0	0	0	0	0	0	0	0	394,122
奄美市	0	840	0	0	0	0	0	0	0	655,600
南九州市	0	1,512	124	0	0	0	0	0	0	525,580
伊佐市	0	0	0	0	0	0	0	0	0	296,504
始良市	21,334	0	348	1,280	0	0	0	0	0	658,804
三島村	0	0	0	0	0	0	0	0	0	52,198
十島村	0	0	10	0	0	0	0	16,462	0	50,163
さつま町	0	0	91	0	0	0	0	0	0	387,826
長島町	0	0	35	0	0	0	0	533	0	195,886
湧水町	0	0	275	0	0	0	0	101,436	0	162,731
大崎町	0	0	27	0	0	0	0	2,393	0	168,794
東串良町	0	0	12	0	0	0	0	0	0	100,250
錦江町	0	0	102	0	0	0	0	0	0	135,860
南大隅町	0	360	0	0	0	0	0	33,332	0	155,630
肝付町	0	0	20	0	0	0	0	0	0	223,903
中種子町	0	0	0	0	0	0	0	0	0	171,692
南種子町	0	0	0	0	0	0	0	0	0	142,774
屋久島町	0	0	117	0	0	0	0	3,506	0	192,287
大和村	0	0	90	0	0	0	0	0	0	72,827
宇検村	0	0	0	0	0	0	0	0	0	74,977
瀬戸内町	0	0	24	0	1,442	0	4,967	925	0	212,056
龍郷町	0	0	86	0	0	0	0	0	0	117,261
喜界町	0	744	0	0	0	0	0	101,977	0	165,141
徳之島町	0	0	0	0	0	0	0	0	0	179,881
天城町	0	0	0	0	0	0	0	105,212	0	160,831
伊仙町	0	0	0	0	0	0	0	1,356	0	141,751
和泊町	0	0	121	0	0	0	0	0	0	148,166
知名町	0	270	0	0	0	0	0	3,950	0	147,802
与論町	0	0	0	0	0	0	0	0	0	109,637
県 計	451,340	32,304	8,980	41,029	17,119	25,735	22,202	383,057	60,299	18,552,469
市 計	451,340	30,930	7,970	41,029	15,677	25,735	17,235	11,975	60,299	14,882,145
町村計	0	1,374	1,010	0	1,442	0	4,967	371,082	0	3,670,324

(単位：千円、%)

退職金	人			件				職員互助会 補助金	その他
	内		恩給及び 退職年金	災 害 補 償 費	内		職員互助会 補助金		
	退職手当	退職手当 組合負担金			地方公務員災害 補償基金負担金	その他			
2,259,816	2,259,816	0	11,338	29,373	29,373	0	33,453	486,930	
623,346	581	622,765	945	4,882	4,882	0	4,910	25,906	
276,515	0	276,515	0	2,537	2,235	302	729	5,694	
178,246	0	178,246	0	1,058	1,058	0	0	24,468	
425,689	833	424,856	0	4,097	4,097	0	1,400	11,554	
354,337	571	353,766	0	2,342	2,342	0	0	7,326	
167,018	0	167,018	0	1,162	1,162	0	0	8	
238,441	0	238,441	0	1,897	1,897	0	0	9,141	
836,056	0	836,056	0	8,694	8,694	0	7,009	91,837	
250,230	0	250,230	0	3,670	3,670	0	0	58,577	
242,245	0	242,245	0	2,635	2,635	0	0	0	
925,441	1,351	924,090	0	11,021	8,097	2,924	2,687	34,660	
238,053	0	238,053	0	12,717	9,019	3,698	1,597	9,352	
575,217	0	575,217	437	4,893	3,774	1,119	3,273	16,266	
377,747	0	377,747	0	0	0	0	1,127	60,803	
555,829	0	555,829	0	5,617	4,064	1,553	0	0	
458,448	0	458,448	0	0	0	0	1,579	10,628	
196,348	0	196,348	181	4,574	1,439	3,135	0	18,161	
162,865	0	162,865	0	4,288	4,288	0	0	3,731	
17,063	0	17,063	0	0	0	0	0	13,004	
42,720	520	42,200	30	245	245	0	0	4,311	
284,335	0	284,335	0	2,139	2,139	0	0	0	
178,582	0	178,582	0	1,064	1,064	0	0	26,157	
155,748	0	155,748	0	1,025	1,025	0	0	0	
169,051	0	169,051	0	861	861	0	548	0	
123,286	0	123,286	73	594	594	0	0	0	
113,361	0	113,361	0	925	925	0	0	1,686	
122,597	0	122,597	0	989	989	0	426	0	
210,345	0	210,345	0	1,263	1,263	0	0	0	
133,835	0	133,835	0	1,055	1,055	0	0	0	
119,544	0	119,544	0	1,283	1,061	222	0	32,734	
207,390	0	207,390	0	1,402	1,402	0	0	1,814	
69,047	0	69,047	0	450	289	161	0	0	
74,950	0	74,950	0	694	405	289	0	7,056	
208,685	0	208,685	0	1,420	1,420	0	0	399	
92,967	0	92,967	84	748	748	0	0	0	
136,100	0	136,100	117	833	833	0	0	0	
186,631	0	186,631	0	917	917	0	0	167	
150,447	0	150,447	112	950	950	0	0	42	
144,073	0	144,073	93	803	763	40	0	137	
103,162	0	103,162	0	849	849	0	549	817	
154,946	0	154,946	89	1,014	1,014	0	0	0	
115,669	0	115,669	0	1,312	853	459	0	0	
12,656,421	2,263,672	10,392,749	13,499	128,292	114,390	13,902	59,287	963,366	
9,341,887	2,263,152	7,078,735	12,901	105,457	92,726	12,731	57,764	875,042	
3,314,534	520	3,314,014	598	22,835	21,664	1,171	1,523	88,324	

区分 市町村名	物件費								
	総額	構成比	賃金	旅費	交際費	需用費	役務費	備品購入費	委託料
鹿児島市	25,906,610	10.9	763,791	415,576	1,474	3,847,181	838,029	385,481	18,451,680
鹿屋市	6,146,072	11.6	553,236	117,516	1,103	818,613	185,596	70,600	4,031,685
枕崎市	721,194	6.6	14,901	22,565	373	151,963	33,421	17,868	350,878
阿久根市	1,344,032	10.6	92,771	45,299	1,275	251,718	39,821	14,668	796,626
出水市	2,318,577	8.5	292,842	79,455	2,151	404,633	89,114	61,319	1,200,828
指宿市	2,573,220	10.4	308,890	78,842	2,331	376,440	75,581	30,330	1,545,802
西之表市	1,127,152	11.3	198,677	61,494	613	236,620	44,097	31,530	376,632
垂水市	1,027,223	7.6	104,350	20,615	984	219,049	68,592	31,583	491,348
薩摩川内市	6,544,535	11.9	78,823	157,131	1,854	856,042	203,165	133,518	4,589,984
日置市	2,616,354	9.8	13,833	52,571	540	503,447	124,479	85,685	1,572,398
曾於市	3,310,827	13.5	134,507	101,886	483	443,704	166,668	51,526	2,218,426
霧島市	6,421,119	10.5	739,621	84,967	1,164	1,219,053	284,058	97,733	3,385,360
いちき串木野市	1,821,821	10.2	164,648	46,551	872	285,291	111,675	34,768	690,723
南さつま市	3,230,741	12.5	78,361	65,172	1,626	510,244	264,974	71,028	1,386,277
志布志市	4,300,915	16.2	69,707	95,667	908	301,014	361,358	29,582	3,157,982
奄美市	2,660,238	7.9	414,135	69,014	2,122	464,515	86,132	34,300	1,288,255
南九州市	2,229,856	10.6	154,962	58,284	1,223	387,270	196,299	30,393	1,128,022
伊佐市	1,727,071	9.3	170,248	39,843	1,025	315,841	66,476	34,768	922,904
始良市	3,702,972	12.7	24,293	80,810	1,577	562,449	146,724	33,707	2,382,862
三島村	329,361	12.1	83,221	31,603	862	65,732	23,218	9,886	73,699
十島村	470,869	11.0	46,000	42,675	514	113,404	40,027	37,760	139,906
さつま町	1,179,034	8.1	18,991	55,504	1,114	312,184	66,581	41,675	560,571
長島町	1,388,552	11.7	247,529	69,292	2,841	290,107	130,408	25,352	492,963
湧水町	815,587	11.5	102,342	30,126	561	174,452	38,723	21,014	382,148
大崎町	1,167,163	11.5	82,446	36,481	640	107,642	445,819	17,158	393,841
東串良町	565,223	11.3	73,730	33,073	211	98,403	28,273	12,965	270,122
錦江町	733,054	11.2	70,929	24,566	410	121,845	62,824	13,040	369,865
南大隅町	865,837	10.6	30,982	41,179	426	187,590	65,012	14,767	449,761
肝付町	1,559,938	14.0	137,484	41,600	874	190,865	92,939	29,398	888,099
中種子町	855,559	12.9	176,240	29,301	751	141,454	119,229	13,705	278,373
南種子町	1,225,019	21.4	250,997	37,639	353	180,755	377,823	12,907	290,972
屋久島町	1,630,162	14.6	200,353	46,448	1,010	494,418	97,054	25,728	646,425
大和村	373,671	12.7	85,978	26,297	3,052	93,996	19,290	2,954	86,856
宇検村	417,912	13.6	75,626	31,767	1,007	88,365	15,912	6,511	131,856
瀬戸内町	1,121,382	12.1	332,640	48,815	1,288	263,031	36,518	22,513	274,379
龍郷町	697,405	14.3	117,992	31,507	1,682	149,903	25,258	21,816	268,900
喜界町	1,073,542	17.7	176,835	56,936	490	295,651	38,552	20,287	359,470
徳之島町	979,435	12.5	153,133	38,433	1,113	198,963	46,703	18,603	423,850
天城町	722,754	11.8	214,126	39,270	902	166,364	24,446	32,146	165,093
伊仙町	644,277	10.9	116,740	39,028	802	189,445	30,954	8,082	150,924
和泊町	724,491	11.2	96,354	40,402	454	178,445	42,915	15,459	262,324
知名町	653,581	11.4	116,558	50,301	743	147,374	30,116	13,953	189,502
与論町	711,563	16.5	180,913	32,411	539	178,561	16,023	9,876	209,692
県計	100,635,900	11.2	7,560,735	2,647,912	46,337	16,584,036	5,300,876	1,727,942	57,728,263
市計	79,730,529	10.9	4,372,596	1,693,258	23,698	12,155,087	3,386,259	1,280,387	49,968,672
町村計	20,905,371	12.5	3,188,139	954,654	22,639	4,428,949	1,914,617	447,555	7,759,591

(単位：千円、%)

物件費	維持補修費		扶助費		補助費等					
	その他	総額	構成比	総額	構成比	総額	構成比	負担金 寄附金	補助交付金	加入団体 に対する 還付金
1,203,398	2,186,805	0.9	83,888,391	35.4	9,947,256	4.2	1,158,618	4,343,018	0	4,445,620
367,723	258,304	0.5	14,004,646	26.5	3,898,074	7.4	2,300,100	1,306,271	0	291,703
129,225	59,777	0.5	2,454,850	22.4	863,362	7.9	167,707	230,273	0	465,382
101,854	22,796	0.2	2,625,262	20.7	1,021,964	8.1	597,534	239,130	0	185,300
188,235	159,775	0.6	6,174,784	22.6	2,522,460	9.2	946,999	755,781	0	819,680
155,004	87,667	0.4	4,786,558	19.4	2,311,315	9.4	1,538,543	450,474	0	322,298
177,489	67,144	0.7	2,235,912	22.5	1,538,357	15.5	864,189	500,273	0	173,895
90,702	27,297	0.2	1,695,303	12.5	1,125,425	8.3	191,382	191,732	0	742,311
524,018	436,806	0.8	11,476,702	20.8	2,764,082	5.0	214,364	2,190,413	0	359,305
263,401	144,762	0.5	5,972,092	22.4	1,958,628	7.4	348,928	1,104,625	0	505,075
193,627	306,835	1.2	4,110,530	16.7	1,994,593	8.1	777,731	1,013,932	0	202,930
609,163	506,655	0.8	15,206,033	24.8	2,834,585	4.6	334,988	1,727,852	0	771,745
487,293	129,456	0.7	3,326,758	18.6	931,294	5.2	258,462	406,635	0	266,197
853,059	114,170	0.4	4,590,192	17.8	1,320,369	5.1	423,550	455,518	0	441,301
284,697	65,999	0.2	4,752,807	17.9	1,975,143	7.4	905,163	867,602	0	202,378
301,765	186,274	0.6	9,437,602	28.0	2,435,979	7.2	1,518,809	461,745	0	455,425
273,403	209,163	1.0	4,551,344	21.5	2,037,610	9.6	1,311,872	584,620	0	141,118
175,966	129,367	0.7	3,842,010	20.7	1,688,914	9.1	906,807	664,580	0	117,527
470,550	85,384	0.3	8,327,340	28.5	1,066,913	3.7	142,119	659,017	0	265,777
41,140	5,641	0.2	24,930	0.9	83,056	3.1	61,829	7,856	0	13,371
50,583	4,601	0.1	32,202	0.7	227,595	5.3	78,270	25,267	0	124,058
122,414	102,737	0.7	2,204,813	15.2	973,002	6.7	70,825	463,282	0	438,895
130,060	105,487	0.9	1,594,979	13.4	1,046,662	8.8	413,519	344,749	0	288,394
66,221	60,637	0.9	934,436	13.2	951,131	13.4	566,385	146,884	0	237,862
83,136	63,372	0.6	1,367,664	13.5	1,989,745	19.6	534,990	220,017	0	1,234,738
48,446	28,600	0.6	764,395	15.3	694,870	13.9	359,209	122,036	0	213,625
69,575	51,286	0.8	952,967	14.5	713,750	10.9	371,607	307,480	0	34,663
76,120	13,581	0.2	771,381	9.5	1,011,970	12.4	534,906	285,400	0	191,664
178,679	53,091	0.5	1,659,385	14.9	1,238,545	11.1	567,390	409,741	0	261,414
96,506	37,109	0.6	772,026	11.6	967,074	14.6	618,381	206,570	0	142,123
73,573	13,689	0.2	311,432	5.4	916,821	16.0	549,318	175,233	0	192,270
118,726	42,128	0.4	1,631,971	14.7	1,144,863	10.3	480,606	484,859	0	179,398
55,248	29,715	1.0	141,258	4.8	321,889	10.9	220,884	21,697	0	79,308
66,868	22,784	0.7	157,586	5.1	425,842	13.8	287,574	0	0	138,268
142,198	127,978	1.4	721,685	7.8	838,193	9.0	497,577	49,161	0	291,455
80,347	58,861	1.2	708,628	14.5	576,488	11.8	373,843	138,601	0	64,044
125,321	4,539	0.1	610,401	10.1	536,638	8.9	336,072	142,222	0	58,344
98,637	21,646	0.3	1,093,801	14.0	1,168,517	14.9	605,334	245,584	0	317,599
80,407	21,310	0.3	408,952	6.7	795,651	13.0	327,195	1,479	0	466,977
108,302	57,713	1.0	931,100	15.8	767,539	13.0	460,197	237,886	0	69,456
88,138	21,712	0.3	562,929	8.7	800,777	12.4	416,556	2,070	0	382,151
105,034	40,435	0.7	524,270	9.2	735,339	12.9	701,309	0	0	34,030
83,548	19,829	0.5	265,753	6.2	599,055	13.9	450,456	81,937	0	66,662
9,039,799	6,192,917	0.7	212,608,060	23.7	63,761,335	7.1	24,792,097	22,273,502	0	16,695,736
6,850,572	5,184,436	0.7	193,459,116	26.5	44,236,323	6.1	14,907,865	18,153,491	0	11,174,967
2,189,227	1,008,481	0.6	19,148,944	11.4	19,525,012	11.7	9,884,232	4,120,011	0	5,520,769

区分 市町村名	普通建設事業							
	総額	構成比	補助事業費	単独事業費	その他	内訳		
						国直轄 事業負担金	県営事業 負担金	同級他団体施行 事業負担金
鹿児島市	32,296,827	13.6	11,592,274	20,379,498	325,055	54,293	270,762	0
鹿屋市	7,830,657	14.8	3,700,504	3,940,037	190,116	2,000	179,738	8,378
枕崎市	1,295,166	11.8	452,009	777,602	65,555	0	58,603	6,952
阿久根市	2,578,483	20.3	1,584,513	761,627	232,343	0	61,862	170,481
出水市	4,432,502	16.2	2,784,001	1,577,991	70,510	0	70,510	0
指宿市	5,258,629	21.3	993,022	4,169,975	95,632	0	95,632	0
西之表市	728,668	7.3	185,380	458,278	85,010	0	85,010	0
垂水市	2,749,441	20.3	1,566,765	1,087,271	95,405	0	95,405	0
薩摩川内市	11,072,119	20.1	4,134,566	6,783,014	154,539	0	154,539	0
日置市	5,004,068	18.8	2,697,020	2,071,391	235,657	0	179,333	0
曾於市	2,578,141	10.5	986,680	1,372,229	219,232	0	219,232	0
霧島市	9,930,700	16.2	2,637,211	7,057,301	236,188	0	232,428	3,123
いちき串木野市	4,213,344	23.6	2,491,677	1,566,989	154,678	0	154,678	0
南さつま市	5,009,553	19.4	2,127,020	2,807,020	75,513	0	75,513	0
志布志市	4,485,692	16.8	2,639,640	1,545,111	300,941	0	300,941	0
奄美市	4,865,835	14.4	2,231,780	2,559,235	74,820	0	72,958	0
南九州市	2,796,929	13.2	1,449,562	1,262,607	84,760	0	77,808	0
伊佐市	5,016,555	27.0	2,951,367	2,028,816	36,372	0	29,449	0
始良市	3,750,808	12.8	1,248,777	2,416,756	85,275	0	85,275	0
三島村	1,292,908	47.6	778,039	514,869	0	0	0	0
十島村	1,765,138	41.1	1,250,323	511,501	3,314	0	3,314	0
さつま町	2,826,114	19.5	1,317,945	1,431,304	76,865	0	76,735	0
長島町	3,883,576	32.7	2,508,760	1,235,858	138,958	0	138,958	0
湧水町	1,396,802	19.7	594,929	762,166	39,707	0	39,707	0
大崎町	1,733,776	17.1	1,148,824	538,937	46,015	0	45,876	139
東串良町	1,051,411	21.1	373,810	646,623	30,978	0	30,978	0
錦江町	1,244,176	19.0	324,480	907,124	12,572	0	12,572	0
南大隅町	1,644,652	20.2	453,168	1,171,361	20,123	0	20,123	0
肝付町	1,751,413	15.7	540,744	1,143,828	66,841	0	66,841	0
中種子町	1,360,285	20.5	488,929	839,064	32,292	0	32,292	0
南種子町	950,904	16.6	479,886	425,781	45,237	0	45,237	0
屋久島町	1,906,384	17.1	818,909	1,020,117	67,358	0	67,358	0
大和村	634,859	21.6	365,912	247,568	21,379	0	21,379	0
宇検村	706,787	22.9	499,188	192,349	15,250	0	15,250	0
瀬戸内町	2,200,717	23.7	1,461,479	697,934	41,304	0	40,077	0
龍郷町	507,787	10.4	280,405	223,251	4,131	0	3,270	0
喜界町	915,499	15.1	717,302	154,237	43,960	0	43,960	0
徳之島町	1,187,239	15.2	736,997	363,699	86,543	0	86,543	0
天城町	1,284,710	20.9	955,564	223,826	105,320	0	105,320	0
伊仙町	917,025	15.6	554,580	274,314	88,131	0	88,131	0
和泊町	1,059,842	16.4	719,727	255,770	84,345	0	84,345	0
知名町	1,163,733	20.4	889,852	173,215	100,666	0	100,666	0
与論町	1,016,183	23.6	591,583	391,794	32,806	0	32,806	0
県計	150,296,037	16.7	67,305,103	78,969,238	4,021,696	56,293	3,701,414	189,073
市計	115,894,117	15.9	48,453,768	64,622,748	2,817,601	56,293	2,499,676	188,934
町村計	34,401,920	20.5	18,851,335	14,346,490	1,204,095	0	1,201,738	139

(単位：千円、%)

業 費			災 害 復 旧 事 業 費					失 業 対 策 事 業 費			
内 記 受 託 事 業 費	内 記		総 額	構 成 比	補 助 事 業 費	単 独 事 業 費	そ の 他	総 額	構 成 比	補 助 事 業 費	単 独 事 業 費
	補 助 事 業 費	単 独 事 業 費									
0	0	0	703,927	0.3	51,562	652,365	0	0	0.0	0	0
0	0	0	1,617,975	3.1	1,119,449	498,526	0	0	0.0	0	0
0	0	0	60,486	0.6	40,062	20,424	0	0	0.0	0	0
0	0	0	67,414	0.5	54,949	12,465	0	0	0.0	0	0
0	0	0	12,843	0.0	0	12,843	0	0	0.0	0	0
0	0	0	215,468	0.9	119,044	96,424	0	0	0.0	0	0
0	0	0	36,460	0.4	25,913	10,547	0	0	0.0	0	0
0	0	0	1,656,105	12.2	1,340,164	315,941	0	0	0.0	0	0
0	0	0	367,998	0.7	165,412	202,586	0	0	0.0	0	0
56,324	56,324	0	212,134	0.8	171,661	40,473	0	0	0.0	0	0
0	0	0	1,908,716	7.8	1,546,389	362,327	0	0	0.0	0	0
637	0	637	615,501	1.0	419,551	195,950	0	0	0.0	0	0
0	0	0	32,210	0.2	8,215	23,995	0	0	0.0	0	0
0	0	0	125,974	0.5	81,920	44,054	0	0	0.0	0	0
0	0	0	87,825	0.3	59,779	28,046	0	0	0.0	0	0
1,862	0	1,862	470,785	1.4	63,779	407,006	0	0	0.0	0	0
6,952	6,952	0	285,062	1.3	237,691	47,371	0	0	0.0	0	0
6,923	0	6,923	69,029	0.4	2,913	66,116	0	0	0.0	0	0
0	0	0	292,929	1.0	220,194	72,735	0	0	0.0	0	0
0	0	0	357,650	13.2	353,826	3,824	0	0	0.0	0	0
0	0	0	146,401	3.4	138,518	7,883	0	0	0.0	0	0
130	0	130	157,840	1.1	149,762	8,078	0	0	0.0	0	0
0	0	0	27,742	0.2	18,260	9,482	0	0	0.0	0	0
0	0	0	8,435	0.1	2,558	5,877	0	0	0.0	0	0
0	0	0	37,782	0.4	17,893	19,889	0	0	0.0	0	0
0	0	0	0	0.0	0	0	0	0	0.0	0	0
0	0	0	51,042	0.8	35,707	15,335	0	0	0.0	0	0
0	0	0	24,975	0.3	17,847	7,128	0	0	0.0	0	0
0	0	0	29,499	0.3	13,178	16,321	0	0	0.0	0	0
0	0	0	23,151	0.3	13,468	9,683	0	0	0.0	0	0
0	0	0	26,747	0.5	24,155	2,592	0	0	0.0	0	0
0	0	0	17,912	0.2	8,789	9,123	0	0	0.0	0	0
0	0	0	19,215	0.7	19,215	0	0	0	0.0	0	0
0	0	0	49,265	1.6	40,042	9,223	0	0	0.0	0	0
1,227	0	1,227	165,572	1.8	95,429	70,143	0	0	0.0	0	0
861	0	861	70,055	1.4	36,808	33,247	0	0	0.0	0	0
0	0	0	152,530	2.5	152,530	0	0	0	0.0	0	0
0	0	0	4,410	0.1	0	4,410	0	0	0.0	0	0
0	0	0	2,084	0.0	0	2,084	0	0	0.0	0	0
0	0	0	5,136	0.1	0	5,136	0	0	0.0	0	0
0	0	0	5,059	0.1	739	4,320	0	0	0.0	0	0
0	0	0	0	0.0	0	0	0	0	0.0	0	0
0	0	0	2,765	0.1	0	2,765	0	0	0.0	0	0
74,916	63,276	11,640	10,224,108	1.1	6,867,371	3,356,737	0	0	0.0	0	0
72,698	63,276	9,422	8,838,841	1.2	5,728,647	3,110,194	0	0	0.0	0	0
2,218	0	2,218	1,385,267	0.8	1,138,724	246,543	0	0	0.0	0	0

区 分 市町村名	公 債 費 用						積 立 金	
	総 額	構 成 比	地 方 債 元 利 償 還 金	内 訳		一 時 借 入 金 利 子	総 額	構 成 比
				元 金	利 子			
鹿児島市	23,538,972	9.9	23,538,972	20,907,813	2,631,159	0	3,448,738	1.5
鹿屋市	4,350,822	8.2	4,350,822	4,045,077	305,745	0	3,438,901	6.5
枕崎市	1,171,783	10.7	1,171,511	1,095,228	76,283	272	466,068	4.3
阿久根市	1,020,238	8.0	1,019,718	946,557	73,161	520	989,016	7.8
出水市	2,790,249	10.2	2,790,249	2,605,588	184,661	0	390,178	1.4
指宿市	2,845,468	11.5	2,845,468	2,667,703	177,765	0	615,021	2.5
西之表市	1,092,463	11.0	1,092,270	1,003,402	88,868	193	609,432	6.1
垂水市	967,134	7.2	966,912	900,100	66,812	222	1,115,091	8.2
薩摩川内市	6,661,064	12.1	6,661,064	6,326,975	334,089	0	1,734,472	3.1
日置市	2,982,900	11.2	2,982,895	2,730,525	252,370	5	800,906	3.0
曾於市	3,228,294	13.1	3,228,294	3,049,095	179,199	0	1,927,065	7.8
霧島市	7,398,924	12.1	7,398,679	6,889,029	509,650	245	3,866,219	6.3
いちき串木野市	2,075,178	11.6	2,075,031	1,892,461	182,570	147	827,891	4.6
南さつま市	3,208,984	12.4	3,208,703	2,996,037	212,666	281	1,330,958	5.2
志布志市	2,572,822	9.7	2,572,820	2,366,249	206,571	2	3,455,376	13.0
奄美市	3,992,976	11.8	3,991,722	3,719,901	271,821	1,254	1,304,587	3.9
南九州市	2,410,088	11.4	2,410,088	2,241,255	168,833	0	321,422	1.5
伊佐市	1,618,911	8.7	1,618,809	1,522,104	96,705	102	515,776	2.8
姪良市	3,576,317	12.2	3,576,178	3,315,081	261,097	139	485,563	1.7
三島村	263,356	9.7	263,356	243,378	19,978	0	1,866	0.1
十島村	549,017	12.8	549,017	509,516	39,501	0	606,702	14.1
さつま町	1,683,249	11.6	1,683,140	1,570,518	112,622	109	773,633	5.3
長島町	1,577,040	13.3	1,576,616	1,478,295	98,321	424	193,630	1.6
湧水町	838,986	11.8	838,986	766,103	72,883	0	277,262	3.9
大崎町	1,006,869	9.9	1,006,869	952,950	53,919	0	790,482	7.8
東串良町	471,839	9.4	471,832	437,451	34,381	7	305,937	6.1
錦江町	990,399	15.1	990,399	939,183	51,216	0	199,341	3.0
南大隅町	941,113	11.6	940,982	870,549	70,433	131	944,025	11.6
肝付町	1,202,612	10.8	1,202,556	1,119,806	82,750	56	461,106	4.1
中種子町	782,245	11.8	782,078	733,743	48,335	167	109,569	1.7
南種子町	740,347	12.9	740,266	697,435	42,831	81	67,928	1.2
屋久島町	1,606,693	14.4	1,606,368	1,486,818	119,550	325	891,591	8.0
大和村	384,755	13.1	384,636	358,197	26,439	119	317,588	10.8
宇検村	417,885	13.6	417,839	392,478	25,361	46	44,153	1.4
瀬戸内町	1,477,206	15.9	1,476,998	1,419,264	57,734	208	443,647	4.8
龍郷町	743,837	15.2	743,707	679,077	64,630	130	292,130	6.0
喜界町	697,980	11.5	697,768	646,802	50,966	212	167,716	2.8
徳之島町	818,504	10.5	817,210	751,076	66,134	1,294	394,061	5.0
天城町	753,298	12.3	753,209	690,061	63,148	89	493,467	8.0
伊仙町	900,149	15.3	900,144	820,479	79,665	5	46,324	0.8
和泊町	1,183,491	18.3	1,183,393	1,093,827	89,566	98	456,143	7.0
知名町	760,910	13.3	760,797	702,627	58,170	113	279,531	4.9
与論町	533,064	12.4	533,042	492,171	40,871	22	100,165	2.3
県 計	98,828,431	11.0	98,821,413	91,071,984	7,749,429	7,018	36,300,677	4.0
市 計	77,503,587	10.6	77,500,205	71,220,180	6,280,025	3,382	27,642,680	3.8
町村計	21,324,844	12.7	21,321,208	19,851,804	1,469,404	3,636	8,657,997	5.2

(単位：千円、%)

投資及び出資金		貸付金		繰出金		前年度繰上充用金		歳出合計
総額	構成比	総額	構成比	総額	構成比	総額	構成比	
398,748	0.2	47,773	0.0	22,637,548	9.5	0	0.0	237,252,005
2,200	0.0	16,362	0.0	5,200,835	9.8	0	0.0	52,899,395
850	0.0	110,744	1.0	1,493,644	13.6	0	0.0	10,953,641
350	0.0	70,000	0.6	1,445,719	11.4	0	0.0	12,682,882
152,362	0.6	400,000	1.5	3,329,610	12.2	0	0.0	27,316,658
500	0.0	17,200	0.1	2,785,328	11.3	0	0.0	24,678,124
30,024	0.3	83,084	0.8	910,035	9.1	0	0.0	9,953,225
5,850	0.0	234,000	1.7	1,180,137	8.7	0	0.0	13,520,507
34,723	0.1	0	0.0	5,440,271	9.9	0	0.0	55,075,795
100	0.0	0	0.0	2,754,163	10.3	0	0.0	26,636,008
0	0.0	0	0.0	2,486,281	10.1	0	0.0	24,569,502
52,995	0.1	61,392	0.1	5,409,639	8.8	0	0.0	61,377,106
35,678	0.2	0	0.0	1,783,903	10.0	0	0.0	17,847,005
300	0.0	82,550	0.3	2,440,307	9.5	0	0.0	25,818,754
300	0.0	25,240	0.1	1,814,271	6.8	0	0.0	26,626,128
529,583	1.6	362,534	1.1	3,047,526	9.0	0	0.0	33,746,072
100	0.0	1,050	0.0	2,558,213	12.1	0	0.0	21,121,753
62,692	0.3	23,820	0.1	1,846,480	10.0	0	0.0	18,557,412
50	0.0	0	0.0	3,248,436	11.1	0	0.0	29,196,293
2,000	0.1	0	0.0	90,921	3.3	0	0.0	2,716,001
0	0.0	0	0.0	80,263	1.9	0	0.0	4,297,384
32,152	0.2	300,000	2.1	1,536,634	10.6	0	0.0	14,495,679
3,650	0.0	0	0.0	721,300	6.1	0	0.0	11,880,513
0	0.0	0	0.0	676,962	9.5	0	0.0	7,090,365
250	0.0	8,136	0.1	793,698	7.8	0	0.0	10,129,085
50	0.0	2,520	0.1	427,188	8.6	0	0.0	4,994,713
150	0.0	0	0.0	678,202	10.3	0	0.0	6,555,767
1,050	0.0	0	0.0	779,698	9.6	0	0.0	8,133,191
800	0.0	459,008	4.1	1,153,065	10.4	0	0.0	11,132,316
250	0.0	73,720	1.1	514,139	7.7	0	0.0	6,640,518
50	0.0	40,232	0.7	447,505	7.8	0	0.0	5,730,860
100	0.0	18,000	0.2	874,089	7.9	0	0.0	11,131,073
3,000	0.1	4,790	0.2	214,556	7.3	0	0.0	2,941,901
0	0.0	0	0.0	312,550	10.1	0	0.0	3,083,659
100	0.0	2,970	0.0	747,857	8.0	0	0.0	9,298,010
0	0.0	0	0.0	435,149	8.9	0	0.0	4,887,700
0	0.0	1,104	0.0	802,258	13.2	0	0.0	6,060,099
0	0.0	5,400	0.1	905,874	11.6	0	0.0	7,821,727
0	0.0	0	0.0	543,994	8.9	0	0.0	6,142,000
6,030	0.1	0	0.0	595,141	10.1	0	0.0	5,889,047
0	0.0	9,462	0.1	664,445	10.3	0	0.0	6,479,520
0	0.0	10,120	0.2	487,424	8.5	0	0.0	5,712,180
0	0.0	11,880	0.3	276,602	6.4	0	0.0	4,302,312
1,357,037	0.2	2,483,091	0.3	86,571,860	9.6	0	0.0	897,373,885
1,307,405	0.2	1,535,749	0.2	71,812,346	9.8	0	0.0	729,828,265
49,632	0.0	947,342	0.6	14,759,514	8.8	0	0.0	167,545,620

第23表 目的別・性質別経費及び充当財源の状況（県計）

区 分	人件費		物件費	維持補修費	扶助費	補助費等	国に対するもの
		うち 職員給					
1 議会費	5,808,471	1,156,431	448,517	16		173,721	53
2 総務費	44,173,141	24,279,748	22,727,610	293,223		9,702,627	39,598
総務管理費	31,880,449	14,757,377	19,296,693	292,844		9,194,666	38,734
徴税費	7,066,365	5,660,410	1,591,704	379		232,611	385
戸籍住民費	3,076,538	2,412,815	857,774			175,559	114
選挙費	1,025,795	633,234	514,805			88,473	46
統計調査費	473,760	349,546	419,348			7,835	319
監査委員費	650,234	466,366	47,286			3,483	
3 民生費	13,954,463	10,560,869	9,670,333	97,089	202,704,855	9,660,850	1,825,328
社会福祉費	5,112,646	3,923,195	2,776,082	37,124	54,267,466	2,718,056	355,698
老人福祉費	1,461,173	1,140,550	2,360,992	23,600	5,851,837	1,812,284	9,795
児童福祉費	4,814,265	3,574,010	4,219,915	35,977	96,377,849	4,228,537	581,715
生活保護費	2,563,011	1,919,746	296,988	388	46,200,925	899,843	878,120
災害救助費	3,368	3,368	16,356		6,778	2,130	
4 衛生費	9,305,575	7,387,233	22,211,243	335,247	4,835,983	12,796,950	111,028
保健衛生費	5,735,214	4,515,614	10,992,392	35,285	4,809,668	5,559,115	36,054
結核対策費	143,202	117,139	109,937		26,315	9,156	669
保健所費	879,704	722,462	251,149			2,365	114
清掃費	2,547,455	2,032,018	10,857,765	299,962		7,226,314	74,191
5 労働費	53,048	42,042	461,497	3,861		384,608	
失業対策費							
労働諸費	53,048	42,042	461,497	3,861		384,608	
6 農林水産業費	9,974,737	7,464,411	4,342,762	527,480		9,492,517	184,978
農業費	6,656,957	4,812,877	1,701,493	51,965		4,496,892	36,196
畜産費	750,036	595,233	500,283	26,427		979,095	139,501
農地費	1,569,577	1,266,316	966,073	298,664		2,831,317	653
林業費	628,909	496,851	947,529	134,676		679,792	8,370
水産業費	369,258	293,134	227,384	15,748		505,421	258
7 商工費	3,580,795	2,773,769	7,359,992	68,635		5,929,342	121,574
8 土木費	6,992,411	5,470,093	5,742,660	3,682,688		1,339,434	7,507
土木管理費	2,492,874	1,985,213	340,982	2,234		88,060	927
道路橋りょう費	1,358,836	1,021,388	1,239,598	2,176,378		62,850	2,058
河川費	133,620	83,539	203,053	134,069		31,149	24
港湾費	43,184	33,773	68,574	34,484		8,701	80
街路費			145,692	1,397		872	83
公園費	300,597	231,285	2,414,413	140,112		60,326	291
下水道費	2,962	2,962	43,317	12,035		702,445	7
区画整理費	1,180,461	951,948	301,541	376,753		168,167	3,296
住宅費	1,297,218	1,025,198	848,049	804,664		187,313	106
空港費	182,659	134,787	137,441	562		29,551	635
9 消防費	11,161,280	8,339,950	3,107,698	61,094		9,281,160	31,552
10 教育費	23,110,511	14,676,155	24,563,588	1,123,584	5,067,222	4,167,811	7,528
教育総務費	6,349,017	3,482,518	1,771,989	54,695	1,415,998	785,565	884
小学校費	2,089,319	843,278	5,982,603	466,633	839,975	518,259	560
中学校費	1,130,363	512,114	3,259,240	280,151	830,783	353,296	763
高等学校費	3,445,316	2,764,024	361,215	32,356		188,762	132
特別支援学校費							
幼稚園費	1,235,410	876,870	300,152	9,180	1,173,532	220,223	252
社会教育費	4,779,293	3,234,267	6,411,351	119,505		1,056,393	1,295
体育施設費	1,199,211	833,946	2,598,765	93,469	562	852,052	264
学校給食費	2,882,582	2,129,138	3,878,273	67,595	806,372	193,261	3,378
11 災害復旧費						421	
農林水産費						421	
公共土木費							
その他							
12 公債費							
13 諸支出金						831,894	
普通財産費							
公営企業費						831,894	
14 前年度繰上充用金							
歳出合計	128,114,432	82,150,701	100,635,900	6,192,917	212,608,060	63,761,335	2,329,146
国庫支出金	710,714	430,057	2,382,784	26,633	106,968,196	1,571,188	
県支出金	3,099,528	2,485,769	4,011,341	49,710	31,844,661	6,482,336	10,124
使用料・手数料	2,085,329	1,725,628	6,850,374	856,096	343,274	244,395	3,693
分担・負担・寄附金	363,461	289,949	3,019,940	7,076	6,494,970	1,987,543	
財産収入	82	68	89,320		1,130	100,490	
繰入金	159,071	41,122	4,541,886	88,128	616,750	2,901,789	91,705
繰越収入	580,238	421,711	3,470,468	203,942	533,908	949,271	50,696
繰越地方債	2,458	2,458	275,336	107,654	448,230	49,906	14
一般財源等	120,916,704	76,753,939	74,941,458	4,819,278	64,673,404	46,863,990	2,172,914

(単位：千円)

県に対するもの	同級他団体に対するもの	一部事務組合に対するもの	その他に対するもの	普通建設費	補事業	助費	単事業	独費	国直轄	負担金
	1,421	1,505	170,742	10,696				10,696		
190,067	73,534	170,591	9,228,837	13,085,832	2,154,628		10,931,204			
190,067	69,891	170,591	8,725,383	13,082,070	2,152,155		10,929,915			
	169		232,057	1,289			1,289			
	3,374		172,071							
	2		88,427	2,473		2,473				
	98		7,514							
			3,385							
354,169	60,382	361,647	7,059,324	5,659,379	4,516,151		1,143,228			
169,988	3,649	22,604	2,166,117	624,969	306,140		318,829			
52,272	40,664	339,043	1,370,510	948,142	428,816		519,326			
131,909	15,769		3,499,144	4,085,278	3,781,195		304,083			
			21,723	990			990			
	300		1,830							
21,322	107,508	7,593,190	4,963,902	10,763,820	6,167,416		4,425,923			
21,322	69,394	736,195	4,696,150	884,497	47,385		837,112			
			8,487							
			2,251	31,164			31,164			
	38,114	6,856,995	257,014	9,848,159	6,120,031		3,557,647			
			384,608	5,534			5,534			
			384,608	5,534			5,534			
124,704	21,095	5,134	9,156,606	24,210,714	14,884,889		6,675,431			
4,176	9,191	5,134	4,442,195	5,214,142	3,565,012		1,589,068			
23,432	223		815,939	6,827,333	6,197,821		629,152			
2,610	11,054		2,817,000	6,329,436	1,718,448		2,551,947			
94,326	125		576,971	3,817,164	2,626,803		1,156,856			
160	502		504,501	2,022,639	776,805		748,408			
	4,798	9,419	5,793,551	3,901,310	509,883		3,383,150			
16,717	453	28,030	1,286,727	62,155,099	28,781,753		32,182,445		56,293	
12,857	453		73,823	218,736	56,286		153,030			
801			59,991	28,035,509	12,979,142		14,817,397			
1,200			29,925	2,232,617	743,208		1,215,214		2,000	
1,859			6,762	2,986,224	2,053,341		395,599		54,293	
			789	2,588,697	1,288,250		1,228,417			
			60,035	7,455,656	2,034,843		5,420,813			
			702,438	1,388,061	661,838		726,223			
			164,871	9,604,001	4,196,700		5,348,299			
			187,207	7,625,773	4,768,145		2,857,628			
		28,030	886	19,825			19,825			
8,765	828	8,697,078	542,937	5,952,048	742,574		5,207,831			
34,859	3,857		4,121,567	24,523,402	9,547,809		14,975,593			
34,859	1,260		748,562	1,258,445	726,646		531,799			
	427		517,272	7,962,143	4,958,491		3,003,652			
	272		352,261	4,102,185	2,409,763		1,692,422			
			188,630	1,769,474			1,769,474			
			219,971	293,971	236,610		57,361			
	595		1,054,503	1,924,169	57,026		1,867,143			
	1,263		850,525	5,532,681	276,084		5,256,597			
	40		189,843	1,680,334	883,189		797,145			
421										
421										
			831,894	28,203			28,203			
				28,203			28,203			
			831,894							
751,024	273,876	16,866,594	43,540,695	150,296,037	67,305,103		78,969,238		56,293	
3,120	5,925	35	1,562,108	23,271,190	23,271,190					
	300	28,580	6,443,332	19,342,939	15,791,925		3,493,524			
	3	65	240,634	219,524	41,431		178,093			
17,957	9,578	1,588	1,958,420	234,215	29,831		101,629			
			100,490	47,868	80		47,398			
14,544		83,062	2,712,478	3,887,710	658,274		3,209,828			
142,343	560	56,981	698,691	1,344,559	90,726		1,227,545			
	28		49,864	4,491,520	1,567,104		2,924,238			
	88,900	591,200	1,930,327	50,355,708	21,562,264		26,395,135		50,700	
573,060	168,582	16,105,083	27,844,351	47,100,804	4,292,278		41,391,848		5,593	

区 分						災 害 復 事 業 費	補 助 事 業 費	単 独 事 業 費
	県 営 事 業 負 担 金	同 級 他 団 体 施 行 事 業 負 担 金	受 事 業 託 費	補 助 事 業 費	単 独 事 業 費			
1 議 会 費								
2 総 務 費 総務管理費 徴 税 費 戸 籍 住 民 費 選 挙 費 統 計 調 査 費 監 査 委 員 費								
3 民 生 費 社 会 福 祉 費 老 人 福 祉 費 児 童 福 祉 費 生 活 保 護 費 災 害 救 助 費								
4 衛 生 費 保 健 衛 生 費 結 核 対 策 費 保 健 所 費 清 掃 費		170,481						
5 勞 働 費 失 業 対 策 費 勞 働 諸 費								
6 農 林 水 産 業 費 農 業 費 畜 産 業 費 農 地 費 林 業 費 水 産 業 費	2,621,766 60,062 360 2,044,998 18,920 497,426	10,350 7,091 3,259	18,278 6,952 11,326	6,952 6,952	11,326 11,326			
7 商 工 費	35	8,242						
8 土 木 費 土 木 管 理 費 道 路 橋 り ょ う 費 河 川 費 港 湾 費 街 路 費 公 園 費 下 水 道 費 区 画 整 理 費 住 宅 費 空 港 費	1,077,970 9,420 238,970 271,881 482,991 72,030 2,678		56,638 314 56,324	56,324 314 56,324	314 314			
9 消 防 費	1,643							
10 教 育 費 教 育 総 務 費 小 学 校 費 中 学 校 費 高 等 学 校 費 特 別 支 援 学 校 費 幼 稚 園 費 社 会 教 育 費 体 育 施 設 費 学 校 給 食 費								
11 災 害 復 旧 費 農 林 水 産 業 費 公 共 土 木 費 そ の 他						10,224,108 4,790,814 4,613,030 820,264	6,867,371 3,244,268 3,534,672 88,431	3,356,737 1,546,546 1,078,358 731,833
12 公 債 費								
13 諸 支 出 金 普 通 財 産 費 公 営 企 業 費								
14 前 年 度 繰 上 充 用 金								
歳 出 合 計	3,701,414	189,073	74,916	63,276	11,640	10,224,108	6,867,371	3,356,737
国 庫 支 出 金						2,734,683	2,734,683	
県 支 出 金	216		57,274	56,323	951	2,725,100	2,717,126	7,974
使 用 料 ・ 手 数 料								
分 担 ・ 負 担 ・ 寄 附 金	97,872	4,883				26,352	22,653	3,699
財 産 収 入 金	390							
繰 上 入 金	19,608					1,980		1,980
諸 収 入 金	8,845		17,443	6,952	10,491	16,012	1	16,011
繰 越 入 金	178					523,001	140,131	382,870
地 方 債 債 等	2,193,009	154,600				1,355,741	951,916	403,825
一 般 財 源 等	1,381,296	29,590	199	1	198	2,841,239	300,861	2,540,378

(単位：千円)

県営 事業 負担金	同級他 体施行 事業負 担金	受託 事業 費	補助 事業 費	単独 事業 費	失 業 策 費	失業 策 費		公債費	積立金	投 及 出 資	資 金 貸 付 金
						補 助 費	単 独 費				
									32,796,701 32,796,701	5,000 5,000	750,000 750,000
									107,228 5,734 50,265 51,199 30		63,873 19,300 44,573
									720,156 101,224 618,932	1,330,861 1,330,861	405,534 405,534
									246,172 13,811 1,370 230,310 528 153	18,050 18,050	560,362 83,070 199,292 58,000 220,000
									1,787,583		487,050
									58,346 15,207 22,812 7,310 13,017		
									5,100	3,000	
									579,391 300,077 239,072 40,242	126 126	216,272 216,272
								98,828,431			
								98,828,431	36,300,677	1,357,037	2,483,091
								4,697 1,777 2,831,245 7,075 21,907 375,922 95,585,808	5,099 191,499 10,259 11,870,415 357,402 211,211 80,098 1,301,900 22,272,794	3,000 476,500 877,537	710 21,360 1,490,123 750,000 220,898

区 分	繰出金	前年度繰上 繰入金	歳出合計	国庫 支出金	県支出金	使用料 手数料	分担金 負担金 寄付金
1 議会費			6,441,421			1	
2 総務費	3,768		123,537,902	1,355,309	4,280,196	1,468,971	12,513,023
総務管理費	3,768		107,302,191	1,075,840	1,015,241	756,823	12,513,023
徴税費			8,892,348		2,235,923	198,478	
戸籍住民費			4,109,871	255,201	5,844	510,975	
選挙費			1,631,546	16,430	693,792	1	
統計調査費			900,943	7,838	329,396	2,694	
監査委員費			701,003				
3 民生費	77,298,729		319,216,799	113,283,186	45,130,244	739,689	6,848,515
社会福祉費	22,465,046		88,026,423	28,553,537	19,702,538	79,330	71,943
老人福祉費	54,833,683		67,341,976	359,879	5,469,078	45,656	1,217,817
児童福祉費			113,857,593	49,327,146	19,795,362	614,703	5,544,866
生活保護費			49,962,145	35,042,624	163,266		13,889
災害救助費			28,662				
4 衛生費	2,278,463		64,983,832	1,968,417	1,720,943	2,294,434	355,225
保健衛生費	2,278,463		32,132,253	305,605	1,303,882	770,200	308,269
結核対策費			288,610	14,154			51
保健所費			1,164,382			11,182	
清掃費			31,398,587	1,648,658	417,061	1,513,052	46,905
5 労働費			908,548	680		12,390	
失業対策費							
労働諸費			908,548	680		12,390	
6 農林水産業費	1,825,075		51,197,869	630,534	20,681,965	242,471	275,789
農業費	170,298		18,388,628	262,904	7,330,944	122,954	11,464
畜産費	188,490		9,472,326		6,387,037	80,484	34,599
農地費	1,236,484		13,461,861	284,183	3,039,229	13,015	214,799
林業費			6,266,598	71,119	2,684,942	4,670	13,308
水産業費	229,803		3,608,456	12,328	1,239,813	21,348	1,619
7 商工費	438,238		23,552,945	196,702	692,384	501,030	3,866,783
8 土木費	4,666,551		84,637,189	15,189,251	1,669,078	3,298,239	13,253
土木管理費	2,911		3,161,004	36,877	27,632	89,270	
道路橋りょう費			32,895,983	7,551,387	182,356	113,939	6,153
河川費			2,734,508	263,542	597,793	2	3,237
港湾費	413		3,141,580	1,395,480	78,807	10,171	
街路費			2,736,658	665,678	15,166	1,631	
公園費			10,371,104	732,683	130,526	220,565	3,837
下水道費	4,644,626		6,793,446	303,970	18	6	
区画整理費	283		11,638,516	2,139,867	217,780	59,035	
住宅費	18,318		10,794,352	2,076,733	109,619	2,803,620	26
空港費			370,038	23,034	309,381		
9 消防費	459		29,571,839	87,484	490,741	42,126	13,801
10 教育費	31,746		83,383,653	4,314,447	1,535,014	2,009,900	97,016
教育総務費	31,399		12,183,457	827,641	221,573	54,762	6,923
小学校費			17,858,932	1,563,351	36,066	4,071	32,241
中学校費			9,956,018	840,022	11,025	3,919	15,153
高等学校費			5,797,123	99,656	3,557	501,504	17,985
特別支援学校費							
幼稚園費			3,232,468	389,254	510,635	114,850	2,424
社会教育費	347		14,530,130	199,580	224,909	1,058,096	20,813
体育施設費			10,317,108	139,039	523,514	272,640	1,477
学校給食費			9,508,417	255,904	3,735	58	
11 災害復旧費			10,224,529	2,734,683	2,725,100		26,352
農林水産費			4,791,235	36,846	2,725,100		26,352
公共土木費			4,613,030	2,650,591			
その他			820,264	47,246			
12 公債費			98,828,431	4,697	1,777	2,831,245	
13 諸支出金	28,831		888,928		13,292		
普通財産費			28,203				
公営企業費	28,831		860,725		13,292		
14 前年度繰上 繰入金							
歳出合計	86,571,860		897,373,885	139,765,390	78,940,734	13,440,496	24,009,757
国庫支出金	2,090,206		139,765,390				
県支出金	11,191,843		78,940,734				
使用料・手数料			13,440,496				
分担・負担・寄附金	5,785		24,009,757				
財産収入	4,912		608,989				
繰入金	35,839		12,487,631				
諸収入	92,215		9,139,756				
繰越金	21,124		5,919,229				
地方債	36,800		58,854,853				
一般財源等	73,093,136		554,207,050				

(単位：千円)

財産収入	繰入金	諸収入	繰越金	地方債	一般財源等
	1,100	6,084			6,434,236
394,338	3,160,017	1,451,252	315,068	8,344,000	90,255,728
394,338	3,153,804	1,440,458	308,141	8,344,000	78,300,523
	6,213	4,163			6,447,571
		1,619	1,852		3,334,380
		2,935			918,388
		2,072	5,075		553,868
		5			700,998
16,714	544,755	1,159,172	872,043	1,463,163	149,159,318
1,899	46,293	137,110	622,535	257,522	38,553,716
14,108	292,247	82,549	6,564	713,578	59,140,500
607	205,684	428,614	242,944	492,063	37,205,604
	71	510,836			14,231,459
	100	63			28,039
17,278	1,350,067	2,057,155	119,192	6,300,600	48,800,521
6,575	839,601	761,570	61,819	1,435,600	26,339,132
		12			274,393
		4,231			1,148,969
10,703	510,466	1,291,342	57,373	4,865,000	21,038,027
	964	2,142		20,600	871,772
	964	2,142		20,600	871,772
11,319	485,063	1,508,485	266,341	3,410,243	23,685,659
3,314	154,967	321,300	31,350	396,600	9,752,831
1,614	177,912	594,408	14,427	106,000	2,075,845
4,034	79,289	117,658	129,313	1,624,821	7,955,520
1,694	37,159	216,850	51,720	608,912	2,576,224
663	35,736	258,269	39,531	673,910	1,325,239
88,380	3,459,657	589,509	362,831	1,594,900	12,200,769
53,671	705,067	538,528	2,661,171	19,875,462	40,633,469
3,799	22,283	53,472	11,975	17,500	2,898,196
2,044	415,106	271,805	1,060,196	10,216,668	13,076,329
	5,300		205,231	631,400	1,028,003
	2,250	100	29,531	1,159,690	465,551
	7,712	9,666	82,905	855,988	1,097,912
	133,985	74,177	108,859	1,364,216	7,602,256
	9,011	3	52,771	772,300	5,655,367
47,546	3,888	79,216	746,296	2,461,800	5,883,088
282	105,532	49,533	363,407	2,395,900	2,889,700
		556			37,067
591	410,016	271,464	794	3,900,959	24,353,863
19,623	2,347,038	1,164,031	798,788	12,546,785	58,551,011
7,875	256,332	215,910	8,666	641,700	9,942,075
	643,437	38,242	310,558	4,102,692	11,128,274
1,133	250,627	20,757	176,364	2,334,308	6,302,710
	446,831	7,223		1,036,800	3,683,567
	6,040	9,020	9,213	60,166	2,130,866
10,296	386,232	240,617	93,937	369,219	11,926,431
42	281,304	465,498	122,116	2,801,800	5,709,678
277	76,235	166,764	77,934	1,200,100	7,727,410
	1,980	16,012	523,001	1,355,741	2,841,660
	963		326,114	189,000	1,486,860
	918	1	181,989	849,841	929,690
	99	16,011	14,898	316,900	425,110
7,075	21,907	375,922			95,585,808
				42,400	833,236
					28,203
				42,400	805,033
608,989	12,487,631	9,139,756	5,919,229	58,854,853	554,207,050

第23表 目的別・性質別経費及び充当財源の状況（県平均）

区 分	人件費		物件費	維持補修費	扶助費	補助費等	国 対 す る も	に 県 対 す る も	に 同 級 他 団 体 に 対 す る も	一 部 事 務 組 合 に 対 す る も
	うち 職 員 給									
1 議会費	135,081	26,894	10,431	0		4,040			33	35
2 総務費	1,027,282	564,645	528,549	6,819		225,643	921	4,420	1,710	3,967
総務管理費	741,406	343,195	448,760	6,810		213,829	901	4,420	1,625	3,967
徴税費	164,334	131,637	37,016	9		5,410	9		4	
戸籍住民費	71,547	56,112	19,948			4,083	3		79	
選挙費	23,856	14,726	11,972			2,058	1			
統計調査費	11,018	8,129	9,752			182	7			
監査委員費	15,122	10,846	1,100			81			2	
3 民生費	324,522	245,602	224,892	2,258	4,714,066	224,671	42,450	8,237	1,404	8,410
社会福祉費	118,899	91,237	64,560	863	1,262,034	63,211	8,272	3,953	85	526
老人福祉費	33,981	26,524	54,907	549	136,089	42,146	228	1,216	946	7,885
児童福祉費	111,960	83,117	98,138	837	2,241,345	98,338	13,528	3,068	367	
生活保護費	59,605	44,645	6,907	9	1,074,440	20,927	20,421			
災害救助費	78	78	380		158	50			7	
4 衛生費	216,409	171,796	516,541	7,796	112,465	297,604	2,582	496	2,500	176,586
保健衛生費	133,377	105,014	255,637	821	111,853	129,282	839	496	1,614	17,121
結核対策費	3,330	2,724	2,557		612	213	16			
保健所費	20,458	16,801	5,841			55	3			
清掃費	59,243	47,256	252,506	6,976		168,054	1,725		886	159,465
5 労働費	1,234	978	10,733	90		8,944				
失業対策費										
労働諸費	1,234	978	10,733	90		8,944				
6 農林水産業費	231,971	173,591	100,995	12,267		220,756	4,302	2,900	491	119
農業費	154,813	111,927	39,570	1,209		104,579	842	97	214	119
畜産費	17,443	13,843	11,635	615		22,770	3,244	545	5	
農地費	36,502	29,449	22,467	6,946		65,845	15	61	257	
林業費	14,626	11,555	22,036	3,132		15,809	195	2,194	3	
水産業費	8,587	6,817	5,288	366		11,754	6	4	12	
7 商工費	83,274	64,506	171,163	1,596		137,892	2,827		112	219
8 土木費	162,614	127,212	133,550	85,644		31,150	175	389	11	652
土木管理費	57,974	46,168	7,930	52		2,048	22	299	11	
道路橋りょう費	31,601	23,753	28,828	50,613		1,462	48	19		
河川費	3,107	1,943	4,722	3,118		724	1	28		
港湾費	1,004	785	1,595	802		202	2	43		
街路費			3,388	33		20	2			
公園費	6,991	5,379	56,149	3,258		1,403	7			
下水道費	69	69	1,007	280		16,336	0			
区画整理費	27,453	22,138	7,013	8,762		3,911	77			
住宅費	30,168	23,842	19,722	18,713		4,356	3			
空港費	4,248	3,135	3,196	13		687	15			652
9 消防費	259,565	193,952	72,272	1,421		215,841	734	204	19	202,258
10 教育費	537,454	341,306	571,246	26,130	117,842	96,926	175	811	90	
教育総務費	147,652	80,989	41,209	1,272	32,930	18,269	21	811	29	
小学校費	48,589	19,611	139,130	10,852	19,534	12,053	13		10	
中学校費	26,288	11,910	75,796	6,515	19,321	8,216	18		6	
高等学校費	80,124	64,280	8,400	753		4,390	3			
特別支援学校費										
幼稚園費	28,731	20,392	6,980	214	27,291	5,122	6			
社会教育費	111,146	75,216	149,101	2,779		24,567	30		14	
体育施設費	27,889	19,394	60,436	2,174	13	19,815	6		29	
学校給食費	67,037	49,515	90,192	1,572	18,753	4,494	79		1	
11 災害復旧費						10		10		
農林水産費						10		10		
公共土木費										
その他										
12 公債費										
13 諸支出金						19,346				
普通財産費										
公営企業費						19,346				
14 前年度繰上充用金										
歳 出 合 計	2,979,405	1,910,481	2,340,370	144,021	4,944,374	1,482,822	54,166	17,466	6,369	392,246
国庫支出金	16,528	10,001	55,414	619	2,487,633	36,539		73	138	1
県支出金	72,082	57,809	93,287	1,156	740,574	150,752	235		7	665
使用料・手数料	48,496	40,131	159,311	19,909	7,983	5,684	86		0	2
分担・負担・寄附金	8,453	6,743	70,231	165	151,046	46,222		418	223	37
財産収入	2	2	2,077		26	2,337				
繰入金	3,699	956	105,625	2,050	14,343	67,484	2,133	338		1,932
繰入金	13,494	9,807	80,709	4,743	12,417	22,076	1,179	3,310	13	1,325
繰越金	57	57	6,403	2,504	10,424	1,161	0		1	
地方債	4,578		24,488	800	15,896	60,708			2,067	13,749
一般財源等	2,812,016	1,784,975	1,742,825	112,076	1,504,033	1,089,860	50,533	13,327	3,921	374,537

(単位：千円)

その他に 対するもの	普通建設 事業費	補助事業費	単独事業費	国直轄 事業費 負担金	県 事業費 負担金	同級他団 体 施行事 業負担金	受託 事業費	補助事業費		災害 復旧費	補助 事業費	単 独 事業費
								補助 事業費	単 独 事業費			
3,971	249		249									
214,624	304,322	50,108	254,214									
202,916	304,234	50,050	254,184									
5,397	30		30									
4,002												
2,056	58	58										
175												
79												
164,170	131,614	105,027	26,587									
50,375	14,534	7,120	7,415									
31,872	22,050	9,973	12,077									
81,375	95,007	87,935	7,072									
505	23		23									
43												
115,440	250,321	143,428	102,928			3,965						
109,213	20,570	1,102	19,468									
197												
52	725		725									
5,977	229,027	142,326	82,736			3,965						
8,944	129		129									
8,944	129		129									
212,944	563,040	346,160	155,243		60,971	241	425	162	263			
103,307	121,259	82,907	36,955		1,397							
18,975	158,775	144,135	14,631		8							
65,512	147,196	39,964	59,348		47,558	165	162	162				
13,418	88,771	61,088	26,904		440	76	263		263			
11,733	47,038	18,065	17,405		11,568							
134,734	90,728	11,858	78,678		1	192						
29,924	1,445,467	669,343	748,429	1,309	25,069		1,317	1,310	7			
1,717	5,087	1,309	3,559		219							
1,395	651,989	301,841	344,591		5,557							
696	51,921	17,284	28,261	47	6,323		7		7			
157	69,447	47,752	9,200	1,263	11,232							
18	60,202	29,959	28,568		1,675							
1,396	173,387	47,322	126,065									
16,336	32,281	15,392	16,889									
3,834	223,349	97,598	124,379		62		1,310	1,310				
4,354	177,344	110,887	66,457									
21	461		461									
12,626	138,420	17,269	121,112		38							
95,850	570,312	222,042	348,270									
17,408	29,266	16,899	12,367									
12,030	185,166	115,314	69,852									
8,192	95,400	56,041	39,359									
4,387	41,151		41,151									
5,116	6,837	5,503	1,334									
24,523	44,748	1,326	43,422									
19,780	128,667	6,421	122,246									
4,415	39,078	20,539	18,538									
										237,770	159,706	78,064
										111,414	75,448	35,966
										107,280	82,202	25,078
										19,076	2,057	17,019
19,346	656		656									
19,346	656		656									
1,012,574	3,495,257	1,565,235	1,836,494	1,309	86,079	4,397	1,742	1,472	271	237,770	159,706	78,064
36,328	541,191	541,191								63,597	63,597	
149,845	449,836	367,254	81,245		5		1,332	1,310	22	63,374	63,189	185
5,596	5,105	964	4,142									
45,545	5,447	694	2,364		2,276	114				613	527	86
2,337	1,113	2	1,102		9							
63,081	90,412	15,309	74,647		456					46		46
16,249	31,269	2,110	28,548		206		406	162	244	372		372
1,160	104,454	36,444	68,006		4					12,163	3,259	8,904
44,891	1,171,063	501,448	613,840	1,179	51,000	3,595				31,529	22,138	9,391
647,543	1,095,368	99,820	962,601	130	32,123	688	5		5	66,075	6,997	59,079

区 分	災 害 復 旧 事 業 費					失 対 事 業 費	業 策 費	補 助 事 業 費	単 独 事 業 費	公 債 費	積 立 金	投 及 出 資	資 び 金	貸 付 金	繰 出 金
	県 営 事 業 負 担 金	同 級 他 団 体 施 行 事 業 負 担 金	受 託 事 業 費	補 助 事 業 費	単 独 事 業 費										
1 議 会 費															
2 総 務 管 理 費											762,714		116	17,442	88
徴 税 費											762,714		116	17,442	88
戸 籍 住 民 費															
選 挙 費															
統 計 調 査 費															
監 査 委 員 費															
3 民 生 費											2,494			1,485	1,797,645
社 会 福 祉 費											133			449	522,443
老 人 福 祉 費											1,169				1,275,202
児 童 福 祉 費											1,191			1,037	
生 活 保 護 費															
災 害 救 助 費											1				
4 衛 生 費											16,748	30,950		9,431	52,988
保 健 衛 生 費											2,354	30,950		9,431	52,988
結 核 対 策 費															
保 健 所 費															
清 掃 費											14,394				
5 労 働 費															
失 業 対 策 費															
労 働 諸 費															
6 農 林 水 産 業 費											5,725	420		13,032	42,444
農 業 費											321			1,932	3,960
畜 産 業 費											32			4,635	4,384
農 地 費											5,356				28,755
林 業 費											12			1,349	
水 産 業 費											4	420		5,116	5,344
7 商 工 費											41,572			11,327	10,192
8 土 木 費											1,357				108,524
土 木 管 理 費											354				68
道 路 橋 り よ う 費											531				
河 川 費															10
港 湾 費															
街 路 費															
公 園 費															
下 水 道 費															108,015
区 画 整 理 費											170				7
住 宅 費											303				426
空 港 費															
9 消 防 費											119		70		11
10 教 育 費											13,474		3	5,030	738
教 育 総 務 費											6,979			5,030	730
小 学 校 費															
中 学 校 費															
高 等 学 校 費															
特 別 支 援 学 校 費															
幼 稚 園 費															
社 会 教 育 費											5,560				8
体 育 施 設 費											936		3		
学 校 給 食 費															
11 災 害 復 旧 費															
農 林 水 産 業 費															
公 共 土 木 費															
そ の 他															
12 公 債 費										2,298,336					
13 諸 支 出 金															671
普 通 財 産 費															
公 営 企 業 費															671
14 前 年 度 繰 上 充 用 金															
歳 出 合 計										2,298,336	844,202	31,559	57,746	2,013,299	
国 庫 支 出 金										109	119				48,609
県 支 出 金										41	4,454				260,275
使 用 料 ・ 手 数 料										65,843	239				
分 担 ・ 負 担 ・ 寄 附 金											276,056				135
財 産 収 入 金										165	8,312			17	114
繰 上 入 金										510	4,912			497	834
諸 繰 上 入 金										8,742	1,863	70	34,654	2,145	
繰 越 方 債 等											30,277	11,081	17,442	491	856
一 般 財 源										2,222,926	517,972	20,408	5,137	1,699,840	

(単位：千円)

前年度 繰上 充用金	歳出合計	国庫 支出金	県支出金	使用料 手数料	分担金 負担金 寄付金	財産 収入	繰入金	諸収入	繰越金	地方債	一般財源等
	149,801						26	142			149,633
	2,872,975	31,519	99,539	34,162	291,001	9,171	73,489	33,750	7,327	194,047	2,098,970
	2,495,400	25,020	23,610	17,601	291,001	9,171	73,344	33,499	7,166	194,047	1,820,942
	206,799		51,998	4,616			145	97			149,944
	95,578	5,935	136	11,883				38	43		77,544
	37,943	382	16,135					68			21,358
	20,952	182	7,660	63				48	118		12,881
	16,302							0			16,302
	7,423,647	2,634,493	1,049,541	17,202	159,268	389	12,669	26,958	20,280	34,027	3,468,821
	2,047,126	664,036	458,199	1,845	1,673	44	1,077	3,189	14,478	5,989	896,598
	1,566,093	8,369	127,188	1,062	28,321	328	6,796	1,920	153	16,595	1,375,361
	2,647,851	1,147,143	460,357	14,295	128,950	14	4,783	9,968	5,650	11,443	865,247
	1,161,910	814,945	3,797		323			2	11,880		330,964
	667					2	11	2			652
	1,511,252	45,777	40,022	53,359	8,261	402	31,397	47,841	2,772	146,526	1,134,896
	747,262	7,107	30,323	17,912	7,169	153	19,526	17,711	1,438	33,386	612,538
	6,712	329			1			0			6,381
	27,079			260				98			26,720
	730,200	38,341	9,699	35,187	1,091	249	11,871	30,031	1,334	113,140	489,256
	21,129	16		288			22	50		479	20,274
	21,129	16		288			22	50		479	20,274
	1,190,648	14,664	480,976	5,639	6,414	263	11,281	35,081	6,194	79,308	550,829
	427,643	6,114	170,487	2,859	267	77	3,604	7,472	729	9,223	226,810
	220,287		148,536	1,872	805	38	4,138	13,823	336	2,465	48,276
	313,067	6,609	70,680	303	4,995	94	1,844	2,736	3,007	37,787	185,012
	145,735	1,654	62,441	109	310	39	864	5,043	1,203	14,161	59,912
	83,918	287	28,833	497	38	15	831	6,006	919	15,672	30,820
	547,743	4,575	16,102	11,652	89,925	2,055	80,457	13,710	8,438	37,091	283,739
	1,968,307	353,238	38,816	76,703	308	1,248	16,397	12,524	61,888	462,220	944,964
	73,512	858	643	2,076		88	518	1,244	279	407	67,400
	765,023	175,614	4,241	2,650	143	48	9,654	6,321	24,656	237,597	304,101
	63,593	6,129	13,902		75		123		4,773	14,684	23,907
	73,060	32,453	1,833	237			52	2	687	26,970	10,827
	63,643	15,481	353	38			179	225	1,928	19,907	25,533
	241,189	17,039	3,036	5,129	89		3,116	1,725	2,532	31,726	176,797
	157,987	7,069	0	0			210	0	1,227	17,961	131,520
	270,663	49,764	5,065	1,373		1,106	90	1,842	17,356	57,251	136,816
	251,031	48,296	2,549	65,201	1	7	2,454	1,152	8,451	55,719	67,202
	8,606	536	7,195					13			862
	687,717	2,035	11,413	980	321	14	9,535	6,313	19	90,720	566,369
	1,939,155	100,336	35,698	46,742	2,256	456	54,582	27,071	18,577	291,786	1,361,651
	283,336	19,248	5,153	1,274	161	183	5,961	5,021	202	14,923	231,211
	415,324	36,357	839	95	750		14,964	889	7,222	95,411	258,797
	231,535	19,535	256	91	352	26	5,829	483	4,102	54,286	146,575
	134,817	2,318	83	11,663	418		10,391	168		24,112	85,664
	75,174	9,052	11,875	2,671	56		141	210	214	1,399	49,555
	337,910	4,641	5,230	24,607	484	239	8,982	5,596	2,185	8,587	277,359
	239,933	3,234	12,175	6,341	34	1	6,542	10,826	2,840	65,158	132,783
	221,126	5,951	87	1		6	1,773	3,878	1,812	27,909	179,707
	237,780	63,597	63,374		613		46	372	12,163	31,529	66,085
	111,424	857	63,374		613		22		7,584	4,395	34,578
	107,280	61,642					21		4,232	19,764	21,621
	19,076	1,099					2	372	347	7,370	9,886
	2,298,336	109	41	65,843		165	510	8,742			2,222,926
	20,673		309							986	19,378
	656										656
	20,017		309							986	18,722
	20,869,160	3,250,358	1,835,831	312,570	558,366	14,163	290,410	212,553	137,657	1,368,718	12,888,536
	3,250,358										
	1,835,831										
	312,570										
	558,366										
	14,163										
	290,410										
	212,553										
	137,657										
	1,368,718										
	12,888,536										

第23表 目的別・性質別経費及び充当財源の状況（市計）

区 分	人 件 費		物 件 費	維持補修費	扶 助 費	補助費等	国に対するもの
		うち 職員給					
1 議 会 費	4,078,348	838,972	297,352	16		142,396	53
2 総 務 費	34,172,554	19,236,827	17,093,180	172,463		6,363,219	13,110
総務管理費	24,341,616	11,623,185	14,385,109	172,365		5,941,474	12,444
徴 税 費	5,663,334	4,544,270	1,341,690	98		186,681	329
戸籍住民費	2,444,346	1,902,815	643,389			143,515	42
選挙費	771,902	464,114	395,121			83,852	46
統計調査費	403,859	298,774	295,335			6,217	249
監査委員費	547,497	403,669	32,536			1,480	
3 民 生 費	11,254,894	8,459,155	7,863,979	63,964	184,340,981	7,908,253	1,692,874
社会福祉費	3,905,452	2,956,500	2,253,956	28,711	46,990,046	2,100,405	280,224
老人福祉費	1,112,901	887,274	1,974,430	17,579	4,451,508	1,467,858	9,326
児童福祉費	3,713,170	2,724,192	3,330,443	17,286	87,113,134	3,462,902	549,785
生活保護費	2,520,003	1,887,821	289,355	388	45,780,727	875,262	853,539
災害救助費	3,368	3,368	15,795		5,566	1,826	
4 衛 生 費	7,699,944	6,141,254	18,679,133	313,294	4,415,939	9,351,283	61,745
保健衛生費	4,291,134	3,379,299	9,195,612	29,762	4,389,624	4,017,647	33,269
結核対策費	143,202	117,139	99,755		26,315	7,789	669
保健所費	879,704	722,462	251,149			2,365	114
清掃	2,385,904	1,922,354	9,132,617	283,532		5,323,482	27,693
5 労 働 費	53,048	42,042	455,671	3,861		349,998	
失業対策費							
労働諸費	53,048	42,042	455,671	3,861		349,998	
6 農林水産業費	6,812,104	5,146,324	2,381,025	411,151		5,557,989	47,039
農業費	4,329,246	3,159,743	811,459	27,190		2,479,225	25,015
畜産費	624,884	498,803	303,551	24,461		542,304	13,236
農地費	1,060,276	853,554	496,350	244,802		1,788,780	538
林業費	531,790	420,747	635,108	106,800		461,904	8,227
水産業費	265,908	213,477	134,557	7,898		285,776	23
7 商 工 費	3,126,434	2,416,831	5,868,183	51,494		3,894,635	116,310
8 土 木 費	5,809,496	4,551,072	4,754,076	3,214,794		1,225,485	6,374
土木管理費	1,803,226	1,451,543	206,240	2,234		57,788	732
道路橋りょう費	1,266,740	944,507	898,431	1,922,834		56,961	1,145
河川費	117,609	70,279	159,706	124,074		28,319	24
港湾費	8,886	6,533	31,787	23,366		1,143	80
街路費			144,689	1,397		619	83
公園費	283,411	217,996	2,287,385	118,579		35,928	278
下水道費	2,962	2,962	43,317	12,035		702,445	7
区画整理費	1,157,232	933,606	297,895	376,578		139,288	3,296
住宅費	1,122,810	889,560	653,864	633,697		174,199	94
空港費	46,620	34,086	30,762			28,795	635
9 消 防 費	10,530,212	8,033,331	2,563,183	37,234		5,562,390	23,529
10 教 育 費	19,146,102	12,125,188	19,774,747	916,165	4,702,196	3,103,764	5,017
教育総務費	4,779,978	2,626,361	1,286,802	36,744	1,276,804	598,933	401
小学校費	1,868,206	703,963	4,738,920	391,731	744,739	439,835	548
中学校費	1,015,760	437,540	2,512,711	242,628	739,829	254,565	610
高等学校費	3,445,316	2,764,024	361,215	32,356		83,899	132
特別支援学校費							
幼稚園費	874,978	616,566	186,296	7,759	1,173,532	212,183	214
社会教育費	3,606,189	2,363,944	5,467,315	91,429		809,912	959
体育施設費	1,129,532	794,564	2,238,140	68,602		678,416	219
学校給食費	2,426,143	1,818,226	2,983,348	44,916	767,292	26,021	1,934
11 災 害 復 旧 費						421	
農林水産費						421	
公共土木費							
その他							
12 公 債 費							
13 諸 支 出 金						776,490	
普通財産費							
公営企業費						776,490	
14 前年度繰上充用金							
歳 出 合 計	102,683,136	66,990,996	79,730,529	5,184,436	193,459,116	44,236,323	1,966,051
国庫支出金	617,327	355,899	1,874,334	21,935	98,354,218	1,155,857	
県支出金	2,549,212	2,106,823	2,430,905	27,324	28,214,997	3,987,152	103
使用料・手数料	1,779,137	1,477,988	5,873,371	689,383	247,303	169,222	3,272
分担・負担・寄附金	273,008	215,506	2,058,261	485	5,784,786	423,781	
財産収入			26,069		1,130	98,924	
繰入金	152,647	41,122	4,114,432	53,384	517,426	2,123,365	8,023
諸収入	453,499	312,176	2,546,409	160,268	512,328	657,197	49,107
繰越金	2,458	2,458	185,383	101,810	448,230	45,798	4
地方債	142,047		685,437	20,200	375,437	1,329,742	
一般財源等	96,713,792	62,479,024	59,935,928	4,109,647	59,003,261	34,245,285	1,905,542

(単位：千円)

県に対するもの	同級他団体に対するもの	一部事務組合に対するもの	その他に対するもの	普通建設費	補助事業費	単独事業費	国直轄事業負担金
		964	141,379	1,450		1,450	
129,000	13,595	71,124	6,136,390	9,434,203	1,338,499	8,095,704	
129,000	10,845	71,124	5,718,061	9,431,730	1,336,026	8,095,704	
	2,750		186,352				
			140,723				
			83,806	2,473	2,473		
			5,968				
			1,480				
287,614	17,805	243,322	5,666,638	4,538,645	3,604,225	934,420	
115,389	1,727	8,204	1,694,861	491,835	258,878	232,957	
51,569	11,900	235,118	1,159,945	850,049	358,366	491,683	
120,656	4,178		2,788,283	3,195,771	2,986,981	208,790	
			21,723	990		990	
			1,826				
2,047	71,078	5,373,562	3,842,851	9,811,231	5,629,171	4,011,579	
2,047	46,036	319,424	3,616,871	786,758		786,758	
			7,120				
			2,251	31,164		31,164	
	25,042	5,054,138	216,609	8,993,309	5,629,171	3,193,657	
			349,998	5,534		5,534	
			349,998	5,534		5,534	
102,134	15,674		5,393,142	16,903,459	10,436,019	4,817,785	
3,390	7,601		2,443,219	3,770,925	2,519,624	1,191,239	
3,844	184		525,040	5,304,557	4,966,932	337,265	
574	7,889		1,779,779	4,005,649	956,541	1,868,323	
94,326			359,351	2,757,112	1,858,801	876,094	
			285,753	1,065,216	134,121	544,864	
	767		3,777,558	2,807,762	231,171	2,568,314	
14,687	153	28,030	1,176,241	47,931,607	19,577,857	27,366,205	56,293
12,686	153		44,217	162,569	56,286	104,783	
801			55,015	19,613,310	7,827,921	11,584,505	
1,200			27,095	1,955,733	743,208	1,016,116	2,000
			1,063	633,137	84,516	89,301	54,293
			536	2,580,274	1,288,250	1,221,594	
			35,650	6,736,025	1,538,206	5,197,819	
			702,438	1,388,061	661,838	726,223	
			135,992	9,098,322	4,068,013	4,971,307	
			174,105	5,764,176	3,309,619	2,454,557	
		28,030	130				
6,443	171	5,096,285	435,962	3,941,562	433,568	3,506,351	
34,859	60		3,063,828	20,490,461	7,203,258	13,287,203	
34,859			563,673	1,108,738	689,881	418,857	
			439,287	6,053,721	3,401,518	2,652,203	
			253,955	3,459,145	1,929,032	1,530,113	
			83,767	1,769,474		1,769,474	
			211,969	189,571	149,939	39,632	
	60		808,893	1,646,982	52,764	1,594,218	
			678,197	4,640,849	96,935	4,543,914	
			24,087	1,621,981	883,189	738,792	
421							
421							
			776,490	28,203		28,203	
				28,203		28,203	
			776,490				
577,205	119,303	10,813,287	30,760,477	115,894,117	48,453,768	64,622,748	56,293
	2,551	35	1,153,271	16,209,178	16,209,178		
	300	28,474	3,958,275	14,110,663	11,530,259	2,522,914	
	3		165,947	156,769	28,916	127,853	
17,474	2,771		403,536	110,864	20,373	66,260	
			98,924	47,462	80	47,382	
2,294		83,062	2,029,986	3,275,877	407,797	2,848,472	
106,202	560	17,319	484,009	867,115	62,073	780,774	
			45,794	3,560,316	1,256,158	2,303,980	
	35,400	424,600	869,742	37,213,990	15,828,410	19,576,871	50,700
451,235	77,718	10,259,797	21,550,993	40,341,883	3,110,524	36,348,242	5,593

区 分						災 害 復 旧 事 業 費	補 助 事 業 費	単 独 事 業 費
	県 営 事 業 負 担 金	同 級 他 団 体 施 行 事 業 負 担 金	受 託 事 業 費	補 助 事 業 費	単 独 事 業 費			
1 議 会 費								
2 総 務 費								
総務管理費								
徴 税 費								
戸籍住民費								
選挙費								
統計調査費								
監査委員費								
3 民 生 費								
社会福祉費								
老人福祉費								
児童福祉費								
生活保護費								
災害救助費								
4 衛 生 費		170,481						
保健衛生費								
結核対策費								
保健所費								
清掃費		170,481						
5 勞 働 費								
失業対策費								
労働諸費								
6 農 林 水 産 業 費	1,623,384	10,211	16,060	6,952	9,108			
農 業 費	60,062							
畜 産 業 費	360							
農 地 費	1,166,881	6,952	6,952	6,952				
林 業 費	9,850	3,259	9,108		9,108			
水 産 業 費	386,231							
7 商 工 費	35	8,242						
8 土 木 費	874,614		56,638	56,324	314			
土木管理費	1,500							
道路橋りょう費	200,884							
河 川 費	194,095		314		314			
湾 費	405,027							
街 路 費	70,430							
公 園 費								
下 水 道 費								
区 画 整 理 費	2,678		56,324	56,324				
住 宅 費								
空 港 費								
9 消 防 費	1,643							
10 教 育 費								
教育総務費								
小 学 校 費								
中 学 校 費								
高 等 学 校 費								
特別支援学校費								
幼 稚 園 費								
社会教育費								
体育施設費								
学校給食費								
11 災 害 復 旧 費						8,838,841	5,728,647	3,110,194
農 林 水 産 業 費						4,305,399	2,861,565	1,443,834
公 共 土 木 費						3,741,905	2,789,812	952,093
そ の 他						791,537	77,270	714,267
12 公 債 費								
13 諸 支 出 金								
普通財産費								
公 営 企 業 費								
14 前年度繰上充用金								
歳 出 合 計	2,499,676	188,934	72,698	63,276	9,422	8,838,841	5,728,647	3,110,194
国 庫 支 出 金						2,079,433	2,079,433	
県 支 出 金	216		57,274	56,323	951	2,506,133	2,498,159	7,974
使用料・手数料								
分担・負担・寄附金	19,348	4,883				24,360	21,258	3,102
財 産 収 入 金	19,608							
繰 上 収 入 金	8,845		15,423	6,952	8,471	16,012	1	16,011
繰 越 収 入 金	178					514,165	131,295	382,870
地 方 債 債 等	1,603,409	154,600				1,242,643	866,682	375,961
一 般 財 源 等	848,072	29,451	1	1		2,456,095	131,819	2,324,276

(単位：千円)

県 事 業 負 担 金	同 級 他 団 体 施 行 事 業 負 担 金	受 託 事 業 費	失 業 策 費		公 債 費	積 立 金	投 及 出 資	資 金	貸 付 金
			補 助 事 業 費	単 独 事 業 費					
						25,629,363			
						25,629,363			
						105,782			46,573
						4,380			2,000
						50,263			
						51,109			44,573
						30			
						627,465	1,292,679		405,534
						8,542	1,292,679		405,534
						618,923			
						13,790	11,600		441,092
						9,297			40,000
									171,092
						3,846			
						494			10,000
						153	11,600		220,000
						1,069,436			480,050
						8,191			
						18			
						5,842			
						2,331			
						76	3,000		
						188,577	126		162,500
						110,105			162,500
						38,230			
						40,242	126		
						77,503,587			
						77,503,587	27,642,680	1,307,405	1,535,749
						1,727	191,499		
						2,195,196	4,082		
							9,645,929		
							254,298		396
						21,907	211,211		1,050
						339,816	55,847	3,000	1,023,811
							1,281,900	476,500	300,000
						74,944,941	15,997,914	827,905	210,492

区 分	繰出金	前年度繰上 繰入金	歳出合計	国庫支出金	県支出金	使用料 手数料	分担金 負担金 寄附金
1 議会費			4,519,562			1	
2 総務費	3,598		92,868,580	1,044,171	3,366,423	1,142,661	10,241,045
総務管理費	3,598		79,905,255	810,422	574,014	556,641	10,241,045
徴税費			7,191,803		2,010,113	172,717	
戸籍住民費			3,231,250	225,911	3,412	410,609	
選挙費			1,253,348		539,751		
統計調査費			705,411	7,838	239,133	2,694	
監査委員費			581,513				
3 民生費	65,398,346		281,521,417	103,478,964	39,262,860	465,297	6,039,745
社会福祉費	18,928,414		74,705,199	24,340,624	17,055,734	32,693	64,290
老人福祉費	46,469,932		56,394,520	257,286	4,554,038	44,651	875,642
児童福祉費			100,928,388	44,138,690	17,489,822	387,953	5,085,924
生活保護費			49,466,725	34,742,364	163,266		13,889
災害救助費			26,585				
4 衛生費	878,701		53,475,203	1,749,953	1,145,428	1,968,555	253,610
保健衛生費	878,701		25,295,993	282,022	868,996	578,007	206,654
結核対策費			277,061	14,154			51
保健所費			1,164,382			11,182	
清掃費			26,737,767	1,453,777	276,432	1,379,366	46,905
5 労働費			868,112	680		12,390	
失業対策費							
労働諸費			868,112	680		12,390	
6 農林水産業費	1,136,097		33,668,307	401,782	14,191,491	156,784	144,254
農業費	27,006		11,494,348	216,529	4,700,239	63,159	7,106
畜産費	108,113		7,078,962		5,067,016	66,251	9,936
農地費	829,466		8,429,169	159,283	1,781,165	9,808	114,943
林業費			4,503,208	17,652	2,106,225	3,162	11,871
水産業費	171,512		2,162,620	8,318	536,846	14,404	398
7 商工費	338,097		17,636,091	125,380	390,220	436,406	1,527,507
8 土木費	4,056,214		66,999,863	9,785,160	1,086,891	2,767,589	6,499
土木管理費	2,511		2,234,586	36,634	19,396	67,767	
道路橋りょう費			23,758,276	4,349,797	39,043	101,824	
河川費			2,385,441	246,110	555,203	2	2,662
港湾費			698,319	36,842	2,441	1,431	
街路費			2,726,979	665,678	14,935	1,631	
公園費			9,461,328	502,801	107,675	212,628	3,837
下水道費	4,035,102		6,183,922	303,970		6	
区画整理費	283		11,075,440	2,063,199	203,803	59,002	
住宅費	18,318		8,369,395	1,580,129	38,853	2,323,298	
空港費			106,177		105,542		
9 消防費	459		22,638,116	45,976	356,230	40,197	6,407
10 教育費	834		68,485,472	3,334,286	1,225,586	1,929,387	78,185
教育総務費	487		9,361,091	742,096	166,650	51,073	4,293
小学校費			14,237,152	1,027,443	3,393	3,496	29,675
中学校費			8,224,638	650,786	9,527	3,720	13,939
高等学校費			5,692,260	64,381	3,557	501,504	7,013
特別支援学校費							
幼稚園費			2,644,319	389,254	454,319	99,841	2,352
社会教育費	347		11,660,404	156,268	61,427	1,032,812	19,436
体育施設費			8,795,907	48,236	522,978	236,941	1,477
学校給食費			7,869,701	255,822	3,735		
11 災害復旧費			8,839,262	2,079,433	2,506,133		24,360
農林水産費			4,305,820		2,506,133		24,360
公共土木費			3,741,905	2,040,700			
その他			791,537	38,733			
12 公債費			77,503,587		1,727	2,195,196	
13 諸支出金			804,693				
普通財産費			28,203				
公営企業費			776,490				
14 前年度繰上 繰入金							
歳出合計	71,812,346		729,828,265	122,045,785	63,532,989	11,114,463	18,321,612
国庫支出金	1,733,503		122,045,785				
県支出金	9,513,377		63,532,989				
使用料・手数料			11,114,463				
分担・負担・寄附金	138		18,321,612				
財産収入	4,058		432,346				
繰入金	9,274		10,480,573				
繰上入金	61,951		6,697,253				
繰越入金			4,858,160				
地方債			43,067,896				
一般財源等	60,490,045		449,277,188				

(単位：千円)

財産収入	繰入金	諸収入	繰越金	地方債	一般財源等
	1,100	6,069			4,512,392
245,381	2,404,677	796,200	152,166	5,396,100	68,079,756
245,381	2,398,464	786,770	146,853	5,396,100	58,749,565
	6,213	3,529			4,999,231
		1,552	1,738		2,588,028
		2,406			711,191
		1,938	3,575		450,233
		5			581,508
15,531	469,240	1,039,599	826,337	700,234	129,223,610
1,454	38,333	93,127	622,534	71,622	32,384,788
13,460	257,194	62,247		508,578	49,821,424
517	173,182	377,041	203,803	120,034	32,951,422
	71	507,170			14,039,965
100	460	14			26,011
6,750	1,043,894	1,599,769	77,336	5,669,800	39,960,108
6,550	697,651	434,714	20,863	1,204,700	20,995,836
		12			262,844
		4,231			1,148,969
200	346,243	1,160,812	56,473	4,465,100	17,552,459
	964	2,142		12,000	839,936
	964	2,142		12,000	839,936
6,349	281,360	1,052,569	141,116	1,946,122	15,346,480
1,831	134,860	167,207	3,607	192,100	6,007,710
98	15,087	407,855	13,361	16,500	1,482,858
2,334	73,644	82,751	91,535	1,028,000	5,085,706
1,453	33,622	140,115	21,799	264,012	1,903,297
633	24,147	254,641	10,814	445,510	866,909
86,526	3,367,711	355,116	263,098	1,142,300	9,941,827
52,773	527,361	450,285	2,285,921	14,479,572	35,557,812
3,085	4,283	4,759		17,500	2,081,162
1,932	355,106	245,648	841,835	6,925,304	10,897,787
	5,300		192,050	552,600	831,514
	2,250		13,300	440,600	201,455
	7,712	9,666	82,905	847,588	1,096,864
	89,785	72,796	103,271	1,076,280	7,292,255
	9,011	3	52,771	772,300	5,045,861
47,545	3,888	77,748	690,563	2,393,300	5,536,392
211	50,026	39,665	309,226	1,454,100	2,573,887
					635
517	407,337	225,784	644	2,321,859	19,233,165
18,519	1,955,022	813,892	597,377	10,157,266	48,375,952
7,292	204,939	166,832	4,148	513,000	7,500,768
	401,900	30,604	236,739	3,120,052	9,383,850
1,133	204,170	15,122	175,548	1,909,448	5,241,245
	446,831	7,223		1,007,600	3,654,151
	5,400	3,555	9,213	11,666	1,668,719
10,052	365,121	198,800	71,868	222,400	9,522,220
42	261,426	336,414	21,927	2,288,300	5,078,166
	65,235	55,342	77,934	1,084,800	6,326,833
		16,012	514,165	1,242,643	2,456,516
			322,391	169,500	1,283,436
		1	176,876	765,643	758,685
		16,011	14,898	307,500	414,395
	21,907	339,816			74,944,941
					804,693
					28,203
					776,490
432,346	10,480,573	6,697,253	4,858,160	43,067,896	449,277,188

第23表 目的別・性質別経費及び充当財源の状況（市平均）

区 分	人 件 費		物 件 費	維 持 補 修 費	扶 助 費	補 助 費 等	国 対 する の	県 対 する の	同 級 他 団 体 対 する の	一 部 事 務 組 合 対 する の
	うち	職 員 給								
1 議 会 費	214,650	44,156	15,650	1		7,495	3			51
2 総 務 費	1,798,556	1,012,465	899,641	9,077		334,906	690	6,790	716	3,743
総務管理費	1,281,138	611,747	757,111	9,072		312,709	655	6,790	571	3,743
徴 税 費	298,070	239,172	70,615	5		9,825	17			
戸籍住民費	128,650	100,148	33,863			7,553	2		145	
選 挙 費	40,626	24,427	20,796			4,413	2			
統計調査費	21,256	15,725	15,544			327	13			
監査委員費	28,816	21,246	1,712			78				
3 民 生 費	592,363	445,219	413,894	3,367	9,702,157	416,224	89,099	15,138	937	12,806
社会福祉費	205,550	155,605	118,629	1,511	2,473,160	110,548	14,749	6,073	91	432
老人福祉費	58,574	46,699	103,917	925	234,290	77,256	491	2,714	626	12,375
児童福祉費	195,430	143,379	175,287	910	4,584,902	182,258	28,936	6,350	220	
生活保護費	132,632	99,359	15,229	20	2,409,512	46,066	44,923			
災害救助費	177	177	831		293	96				
4 衛 生 費	405,260	323,224	983,112	16,489	232,418	492,173	3,250	108	3,741	282,819
保健衛生費	225,849	177,858	483,980	1,566	231,033	211,455	1,751	108	2,423	16,812
結核対策費	7,537	6,165	5,250		1,385	410	35			
保健所費	46,300	38,024	13,218			125	6			
清掃費	125,574	101,177	480,664	14,923		280,183	1,458		1,318	266,007
5 労 働 費	2,792	2,213	23,983	203		18,421				
失業対策費										
労働諸費	2,792	2,213	23,983	203		18,421				
6 農 林 水 産 業 費	358,532	270,859	125,317	21,640		292,526	2,476	5,376	825	
農 業 費	227,855	166,302	42,708	1,431		130,486	1,317	178	400	
畜 産 業 費	32,889	26,253	15,976	1,287		28,542	697	202	10	
農 地 費	55,804	44,924	26,124	12,884		94,146	28	30	415	
林 業 費	27,989	22,145	33,427	5,621		24,311	433	4,965		
水 産 業 費	13,995	11,236	7,082	416		15,041	1			
7 商 工 費	164,549	127,202	308,852	2,710		204,981	6,122		40	
8 土 木 費	305,763	239,530	250,215	169,200		64,499	336	773	8	1,475
土木管理費	94,907	76,397	10,855	118		3,042	39	668	8	
道路橋りょう費	66,671	49,711	47,286	101,202		2,998	60	42		
河 川 費	6,190	3,699	8,406	6,530		1,491	1	63		
港 湾 費	468	344	1,673	1,230		60	4			
街 路 費			7,615	74		33	4			
公 園 費	14,916	11,474	120,389	6,241		1,891	15			
下 水 道 費	156	156	2,280	633		36,971	0			
区画整理費	60,907	49,137	15,679	19,820		7,331	174			
住 宅 費	59,095	46,819	34,414	33,353		9,168	5			
空 港 費	2,454	1,794	1,619			1,516	33			1,475
9 消 防 費	554,222	422,807	134,904	1,960		292,757	1,238	339	9	268,226
10 教 育 費	1,007,690	638,168	1,040,776	48,219	247,484	163,356	264	1,835	3	
教育総務費	251,578	138,230	67,726	1,934	67,200	31,523	21	1,835		
小 学 校 費	98,327	37,051	249,417	20,617	39,197	23,149	29			
中 学 校 費	53,461	23,028	132,248	12,770	38,938	13,398	32			
高 等 学 校 費	181,332	145,475	19,011	1,703		4,416	7			
特別支援学校費										
幼 稚 園 費	46,052	32,451	9,805	408	61,765	11,168	11			
社会教育費	189,799	124,418	287,753	4,812		42,627	51		3	
体育施設費	59,449	41,819	117,797	3,611		35,706	12			
学校給食費	127,692	95,696	157,018	2,364	40,384	1,370	102			
11 災 害 復 旧 費						22		22		
農 林 水 産 業 費						22		22		
公 共 土 木 費										
そ の 他										
12 公 債 費										
13 諸 支 出 金						40,868				
普通財産費										
公営企業費						40,868				
14 前年度繰上充用金										
歳 出 合 計	5,404,376	3,525,842	4,196,344	272,865	10,182,059	2,328,228	103,476	30,379	6,279	569,120
国 庫 支 出 金	32,491	18,732	98,649	1,155	5,176,538	60,835			134	2
県 支 出 金	134,169	110,885	127,942	1,438	1,485,000	209,850	5		16	1,499
使用料・手数料	93,639	77,789	309,125	36,283	13,016	8,906	172		0	
分担・負担・寄附金	14,369	11,342	108,330	26	304,462	22,304		920	146	
財 産 収 入 金	1		1,372		60	5,207				
繰 入 金	8,034	2,164	216,549	2,810	27,233	111,756	422	121		4,372
諸 収 入 金	23,868	16,430	134,022	8,435	26,965	34,589	2,585	5,590	30	912
繰 越 金	129	129	9,757	5,358	23,591	2,410	0			
地 方 債	7,476		36,076	1,063	19,760	69,986			1,863	22,347
一 般 財 源 等	5,090,200	3,288,370	3,154,523	216,297	3,105,435	1,802,383	100,292	23,749	4,090	539,989

(単位：千円)

その他に 対する もの	普通建設 事業費	補助 事業費	単独 事業費	国直轄 事業 負担金	県営事業 負担金	同級他団 体施行事 業負担金	受託 事業費	補助 事業費		単独 事業費	災害 復旧 事業費	補助 事業費	単独 事業費
								補助 事業費	単独 事業費				
7,441	76		76										
322,968	496,537	70,447	426,090										
300,951	496,407	70,317	426,090										
9,808													
7,407													
4,411	130	130											
314													
78													
298,244	238,876	189,696	49,180										
89,203	25,886	13,625	12,261										
61,050	44,739	18,861	25,878										
146,752	168,199	157,210	10,989										
1,143	52	52											
96													
202,255	516,381	296,272	211,136			8,973							
190,362	41,408		41,408										
375													
119	1,640		1,640										
11,401	473,332	296,272	168,087			8,973							
18,421	291		291										
18,421	291		291										
283,850	889,656	549,264	253,568		85,441	537	845	366	479				
128,591	198,470	132,612	62,697		3,161								
27,634	279,187	261,418	17,751		19								
93,673	210,824	50,344	98,333		61,415	366	366	366					
18,913	145,111	97,832	46,110		518	172	479		479				
15,040	56,064	7,059	28,677		20,328								
198,819	147,777	12,167	135,174		2	434							
61,907	2,522,716	1,030,414	1,440,327	2,963	46,032		2,981	2,964	17				
2,327	8,556	2,962	5,515		79								
2,896	1,032,280	411,996	609,711		10,573								
1,426	102,933	39,116	53,480		10,216		17		17				
56	33,323	4,448	4,700	105	21,317								
28	135,804	67,803	64,294	2,858	3,707								
1,876	354,528	80,958	273,569										
36,970	73,056	34,834	38,222										
7,158	478,859	214,106	261,648		141		2,964	2,964					
9,163	303,378	174,191	129,187										
7													
22,945	207,451	22,819	184,545		87								
161,254	1,078,445	379,119	699,327										
29,667	58,355	36,310	22,045										
23,120	318,617	179,027	139,590										
13,366	182,060	101,528	80,532										
4,409	93,130		93,130										
11,156	9,977	7,892	2,086										
42,573	86,683	2,777	83,906										
35,695	244,255	5,102	239,153										
1,268	85,367	46,484	38,884										
										465,202	301,508	163,694	
										226,600	150,609	75,991	
										196,942	146,832	50,110	
										41,660	4,067	37,593	
40,868	1,484		1,484										
	1,484		1,484										
40,868													
1,618,973	6,099,690	2,550,198	3,401,197	2,963	131,562	9,944	3,826	3,330	496	465,202	301,508	163,694	
60,699	853,115	853,115								109,444	109,444		
208,330	742,667	606,856	132,785		11		3,014	2,964	50	131,902	131,482	420	
8,734	8,251	1,522	6,729										
21,239	5,835	1,072	3,487		1,018	257				1,282	1,119	163	
5,207	2,498	4	2,494										
106,841	172,415	21,463	149,920		1,032								
25,474	45,638	3,267	41,093		466		812	366	446	843	0	843	
2,410	187,385	66,114	121,262		9					27,061	6,910	20,151	
45,776	1,958,631	833,074	1,030,362	2,668	84,390	8,137				65,402	45,615	19,787	
1,134,263	2,123,257	163,712	1,913,065	294	44,635	1,550	0	0		129,268	6,938	122,330	

区 分	災害復旧事業費						失対事業費	業策費	補助事業費	単独事業費	公債費	積立金	投資及び貸付金	繰出金	
	県事業費負担金	同業体負担金	他団体負担金	受託事業費	補助事業費	単独事業費									
1 議会費															
2 総務費												1,348,914		189	
総務管理費												1,348,914		189	
徴税費															
戸籍住民費															
選挙費															
統計調査費															
監査委員費															
3 民生費												5,568	2,451	3,442,018	
社会福祉費												231	105	996,232	
老人福祉費												2,645		2,445,786	
児童福祉費												2,690	2,346		
生活保護費															
災害救助費												2			
4 衛生費												33,025	68,036	21,344	
保健衛生費												450	68,036	21,344	
結核対策費														46,247	
保健所費														46,247	
清掃費												32,575			
5 労働費															
失業対策費															
労働諸費															
6 農林水産業費												726	611	23,215	
農業費												489		59,795	
畜産業費														1,421	
農地業費												202	9,005	5,690	
林地業費												26	526	43,656	
水産業費												8	611	9,027	
7 商工費												56,286		25,266	
8 土木費												431		213,485	
土木管理費												1		132	
道路橋りょう費															
河川費															
港湾費															
街路費															
公園費															
下水道費														212,374	
区画整理費												308		15	
住宅費												123		964	
空港費															
9 消防費												4	158	24	
10 教育費												9,925	7	44	
教育総務費												5,795		26	
小学校費															
中学校費															
高等学校費															
特別支援学校費															
幼稚園費															
社会教育費												2,012		18	
体育施設費												2,118	7		
学校給食費															
11 災害復旧費															
農林水産費															
公共土木費															
その他															
12 公債費											4,079,136				
13 諸支出金															
普通財産費															
公営企業費															
14 前年度繰上充用金															
歳出合計											4,079,136	1,454,878	68,811	80,829	3,779,597
国庫支出金															91,237
県支出金											91	10,079			500,704
使用料・手数料											115,537	215			
分担・負担・寄附金												507,681			7
財産収入												13,384	21		214
繰入金											1,153	11,116	55		488
繰越入金											17,885	2,939	158	53,885	3,261
地方債												67,468	25,079	15,790	
一般財源等											3,944,471	841,996	43,574	11,079	3,183,687

(単位：千円)

前年度 繰上 充用金	歳出合計	国 支 出 金	庫 支 出 金	使 手 数	料 料	分 担 金 負 担 金 寄 付 金	財 産 収 入	繰 入 金	諸 収 入	繰 越 金	地 方 債	一 般 財 源 等
	237,872				0			58	319			237,494
	4,887,820	54,956	177,180	60,140	539,002	12,915	126,562	41,905	8,009	284,005	3,583,145	
	4,205,540	42,654	30,211	29,297	539,002	12,915	126,235	41,409	7,729	284,005	3,092,082	
	378,516		105,795	9,090			327	186			263,117	
	170,066	11,890	180	21,611				82	92		136,212	
	65,966		28,408					127			37,431	
	37,127	413	12,586	142				102	188		23,697	
	30,606							0			30,606	
	14,816,917	5,446,261	2,066,466	24,489	317,881	817	24,697	54,716	43,491	36,854	6,801,243	
	3,931,853	1,281,086	897,670	1,721	3,384	77	2,018	4,901	32,765	3,770	1,704,463	
	2,968,133	13,541	239,686	2,350	46,086	708	13,537	3,276		26,767	2,622,180	
	5,312,020	2,323,089	920,517	20,419	267,680	27	9,115	19,844	10,727	6,318	1,734,285	
	2,603,512	1,828,546	8,593		731		4	26,693			738,946	
	1,399					5	24	1			1,369	
	2,814,484	92,103	60,286	103,608	13,348	355	54,942	84,198	4,070	298,411	2,103,164	
	1,331,368	14,843	45,737	30,421	10,877	345	36,719	22,880	1,098	63,405	1,105,044	
	14,582	745			3			1			13,834	
	61,283			589				223			60,472	
	1,407,251	76,515	14,549	72,598	2,469	11	18,223	61,095	2,972	235,005	923,814	
	45,690	36		652			51	113		632	44,207	
	45,690	36		652			51	113		632	44,207	
	1,772,016	21,146	746,921	8,252	7,592	334	14,808	55,398	7,427	102,428	807,710	
	604,966	11,396	247,381	3,324	374	96	7,098	8,800	190	10,111	316,195	
	372,577		266,685	3,487	523	5	794	21,466	703	868	78,045	
	443,641	8,383	93,746	516	6,050	123	3,876	4,355	4,818	54,105	267,669	
	237,011	929	110,854	166	625	77	1,770	7,375	1,147	13,895	100,174	
	113,822	438	28,255	758	21	33	1,271	13,402	569	23,448	45,627	
	928,215	6,599	20,538	22,969	80,395	4,554	177,248	18,690	13,847	60,121	523,254	
	3,526,309	515,008	57,205	145,663	342	2,778	27,756	23,699	120,312	762,083	1,871,464	
	117,610	1,928	1,021	3,567		162	225	251		921	109,535	
	1,250,436	228,937	2,055	5,359	140	102	18,690	12,929	44,307	364,490	573,568	
	125,550	12,953	29,221	0			279	10,108		29,084	43,764	
	36,754	1,939	129	75			118	700		23,190	10,603	
	143,525	35,036	786	86			406	509	4,363	44,610	57,730	
	497,965	26,463	5,667	11,191	202		4,726	3,831	5,435	56,646	383,803	
	325,470	15,998		0			474	0	2,777	40,647	265,572	
	582,918	108,589	10,727	3,105		2,502	205	4,092	36,345	125,963	291,389	
	440,495	83,165	2,045	122,279		11	2,633	2,088	16,275	76,532	135,468	
	5,588		5,555								33	
	1,191,480	2,420	18,749	2,116	337	27	21,439	11,883	34	122,203	1,012,272	
	3,604,499	175,489	64,505	101,547	4,115	975	102,896	42,836	31,441	534,593	2,546,103	
	492,689	39,058	8,771	2,688	226	384	10,786	8,781	218	27,000	394,777	
	749,324	54,076	179	184	1,562		21,153	1,611	12,460	164,213	493,887	
	432,876	34,252	501	196	734	60	10,746	796	9,239	100,497	275,855	
	299,593	3,389	187	26,395	369		23,517	380		53,032	192,324	
	139,175	20,487	23,912	5,255	124		284	187	485	614	87,827	
	613,706	8,225	3,233	54,359	1,023	529	19,217	10,463	3,783	11,705	501,170	
	462,943	2,539	27,525	12,471	78	2	13,759	17,706	1,154	120,437	267,272	
	414,195	13,464	197				3,433	2,913	4,102	57,095	332,991	
	465,224	109,444	131,902		1,282			843	27,061	65,402	129,290	
	226,622		131,902		1,282				16,968	8,921	67,549	
	196,942	107,405						0	9,309	40,297	39,931	
	41,660	2,039						843	784	16,184	21,810	
	4,079,136		91	115,537			1,153	17,885			3,944,471	
	42,352										42,352	
	1,484										1,484	
	40,868										40,868	
	38,412,014	6,423,462	3,343,842	584,972	964,295	22,755	551,609	352,487	255,693	2,266,731	23,646,168	
	6,423,462											
	3,343,842											
	584,972											
	964,295											
	22,755											
	551,609											
	352,487											
	255,693											
	2,266,731											
	23,646,168											

第23表 目的別・性質別経費及び充当財源の状況（町村計）

区 分	人 件 費		物 件 費	維持補修費	扶 助 費	補助費等	国に対するもの
		うち 職員給					
1 議 会 費	1,730,123	317,459	151,165			31,325	
2 総 務 費	10,000,587	5,042,921	5,634,430	120,760		3,339,408	26,488
総務管理費	7,538,833	3,134,192	4,911,584	120,479		3,253,192	26,290
徴 税 費	1,403,031	1,116,140	250,014	281		45,930	56
戸籍住民費	632,192	510,000	214,385			32,044	72
選 挙 費	253,893	169,120	119,684			4,621	
統計調査費	69,901	50,772	124,013			1,618	70
監査委員費	102,737	62,697	14,750			2,003	
3 民 生 費	2,699,569	2,101,714	1,806,354	33,125	18,363,874	1,752,597	132,454
社会福祉費	1,207,194	966,695	522,126	8,413	7,277,420	617,651	75,474
老人福祉費	348,272	253,276	386,562	6,021	1,400,329	344,426	469
児童福祉費	1,101,095	849,818	889,472	18,691	9,264,715	765,635	31,930
生活保護費	43,008	31,925	7,633		420,198	24,581	24,581
災害救助費			561		1,212	304	
4 衛 生 費	1,605,631	1,245,979	3,532,110	21,953	420,044	3,445,667	49,283
保健衛生費	1,444,080	1,136,315	1,796,780	5,523	420,044	1,541,468	2,785
結核対策費			10,182			1,367	
保健所費							
清掃費	161,551	109,664	1,725,148	16,430		1,902,832	46,498
5 労 働 費			5,826			34,610	
失業対策費							
労働諸費			5,826			34,610	
6 農 林 水 産 業 費	3,162,633	2,318,087	1,961,737	116,329		3,934,528	137,939
農 業 費	2,327,711	1,653,134	890,034	24,775		2,017,667	11,181
畜 産 費	125,152	96,430	196,732	1,966		436,791	126,265
農 地 費	509,301	412,762	469,723	53,862		1,042,537	115
林 業 費	97,119	76,104	312,421	27,876		217,888	143
水 産 業 費	103,350	79,657	92,827	7,850		219,645	235
7 商 工 費	454,361	356,938	1,491,809	17,141		2,034,707	5,264
8 土 木 費	1,182,915	919,021	988,584	467,894		113,949	1,133
土木管理費	689,648	533,670	134,742			30,272	195
道路橋りょう費	92,096	76,881	341,167	253,544		5,889	913
河 川 費	16,011	13,260	43,347	9,995		2,830	
港 湾 費	34,298	27,240	36,787	11,118		7,558	
街 路 費			1,003			253	
街 路 費	17,186	13,289	127,028	21,533		24,398	13
下 水 道 費							
区画整理費	23,229	18,342	3,646	175		28,879	
住 宅 費	174,408	135,638	194,185	170,967		13,114	12
空 港 費	136,039	100,701	106,679	562		756	
9 消 防 費	631,068	306,619	544,515	23,860		3,718,770	8,023
10 教 育 費	3,964,409	2,550,967	4,788,841	207,419	365,026	1,064,047	2,511
教育総務費	1,569,039	856,157	485,187	17,951	139,194	186,632	483
小 学 校 費	221,113	139,315	1,243,683	74,902	95,236	78,424	12
中 学 校 費	114,603	74,574	746,529	37,523	90,954	98,731	153
高等学校費						104,863	
特別支援学校費							
幼 稚 園 費	360,432	260,304	113,856	1,421		8,040	38
社会教育費	1,173,104	870,323	944,036	28,076		246,481	336
体育施設費	69,679	39,382	360,625	24,867	562	173,636	45
学校給食費	456,439	310,912	894,925	22,679	39,080	167,240	1,444
11 災 害 復 旧 費							
農 林 水 産 業 費							
公 共 土 木 費							
そ の 他							
12 公 債 費							
13 諸 支 出 金						55,404	
普通財産費							
公営企業費						55,404	
14 前年度繰上充用金							
歳 出 合 計	25,431,296	15,159,705	20,905,371	1,008,481	19,148,944	19,525,012	363,095
国 庫 支 出 金	93,387	74,158	508,450	4,698	8,613,978	415,331	
県 支 出 金	550,316	378,946	1,580,436	22,386	3,629,664	2,495,184	10,021
使用料・手数料	306,192	247,640	977,003	166,713	95,971	75,173	421
分担・負担・寄附金	90,453	74,443	961,679	6,591	710,184	1,563,762	
財 産 収 入 金	73	68	63,251			1,566	
繰 入 金	6,424		427,454	34,744	99,324	778,424	83,682
繰 越 金	126,739	109,535	924,059	43,674	21,580	292,074	1,589
繰 越 債			89,953	5,844		4,108	10
地 方 債	54,800		367,556	14,200	308,100	1,280,685	
一 般 財 源 等	24,202,912	14,274,915	15,005,530	709,631	5,670,143	12,618,705	267,372

(単位：千円)

県に対するもの	同級他団体に対するもの	一部事務組合に対するもの	その他に対するもの	普通建設費	補助事業費	単独事業費	国直轄金
	1,421	541	29,363	9,246		9,246	
61,067	59,939	99,467	3,092,447	3,651,629	816,129	2,835,500	
61,067	59,046	99,467	3,007,322	3,650,340	816,129	2,834,211	
	169		45,705	1,289		1,289	
	624		31,348				
	2		4,621				
	98		1,546				
			1,905				
66,555	42,577	118,325	1,392,686	1,120,734	911,926	208,808	
54,599	1,922	14,400	471,256	133,134	47,262	85,872	
703	28,764	103,925	210,565	98,093	70,450	27,643	
11,253	11,591		710,861	889,507	794,214	95,293	
	300		4				
19,275	36,430	2,219,628	1,121,051	952,589	538,245	414,344	
19,275	23,358	416,771	1,079,279	97,739	47,385	50,354	
			1,367				
	13,072	1,802,857	40,405	854,850	490,860	363,990	
			34,610				
			34,610				
22,570	5,421	5,134	3,763,464	7,307,255	4,448,870	1,857,646	
786	1,590	5,134	1,998,976	1,443,217	1,045,388	397,829	
19,588	39		290,899	1,522,776	1,230,889	291,887	
2,036	3,165		1,037,221	2,323,787	761,907	683,624	
	125		217,620	1,060,052	768,002	280,762	
160	502		218,748	957,423	642,684	203,544	
	4,031	9,419	2,015,993	1,093,548	278,712	814,836	
2,030	300		110,486	14,223,492	9,203,896	4,816,240	
171	300		29,606	56,167		48,247	
			4,976	8,422,199	5,151,221	3,232,892	
			2,830	276,884		199,098	
1,859			5,699	2,353,087	1,968,825	306,298	
			253	8,423		6,823	
			24,385	719,631	496,637	222,994	
			28,879	505,679	128,687	376,992	
			13,102	1,861,597	1,458,526	403,071	
			756	19,825		19,825	
2,322	657	3,600,793	106,975	2,010,486	309,006	1,701,480	
	3,797		1,057,739	4,032,941	2,344,551	1,688,390	
	1,260		184,889	149,707	36,765	112,942	
	427		77,985	1,908,422	1,556,973	351,449	
	272		98,306	643,040	480,731	162,309	
			104,863				
			8,002	104,400	86,671	17,729	
	535		245,610	277,187	4,262	272,925	
	1,263		172,328	891,832	179,149	712,683	
	40		165,756	58,353		58,353	
			55,404				
			55,404				
173,819	154,573	6,053,307	12,780,218	34,401,920	18,851,335	14,346,490	
3,120	3,374		408,837	7,062,012	7,062,012		
		106	2,485,057	5,232,276	4,261,666	970,610	
		65	74,687	62,755	12,515	50,240	
483	6,807	1,588	1,554,884	123,351	9,458	35,369	
			1,566	406		16	
12,250			682,492	611,833	250,477	361,356	
36,141		39,662	214,682	477,444	28,653	446,771	
	28		4,070	931,204	310,946	620,258	
	53,500	166,600	1,060,585	13,141,718	5,733,854	6,818,264	
121,825	90,864	5,845,286	6,293,358	6,758,921	1,181,754	5,043,606	

区 分	同級他団					災 害 復 事 業 費	補 助 事 業 費	単 独 事 業 費
	県 営 事 業 費	同 級 他 団 費	他 団 費	受 託 費	事 業 費			
1 議 会 費								
2 總 務 費								
總務管理費								
徵稅費								
戶籍住民費								
選舉費								
統計調查費								
監査委員費								
3 民 生 費								
社会福祉費								
老人福祉費								
児童福祉費								
生活保護費								
災害救助費								
4 衛 生 費								
保健衛生費								
結核対策費								
保健所費								
清掃費								
5 勞 働 費								
失業対策費								
労働諸費								
6 農 林 水 産 業 費	998,382	139	2,218		2,218			
農 業 費								
畜 産 業 費								
農 地 費	878,117	139						
林 業 費	9,070		2,218		2,218			
水 産 業 費	111,195							
7 商 工 費								
8 土 木 費	203,356							
土木管理費	7,920							
道路橋りょう費	38,086							
河川費	77,786							
港湾費	77,964							
街路費	1,600							
公園費								
下水道費								
区画整理費								
住宅費								
空港費								
9 消 防 費								
10 教 育 費								
教育總務費								
小学校費								
中学校費								
高等学校費								
特別支援学校費								
幼稚園費								
社会教育費								
体育施設費								
学校給食費								
11 災 害 復 旧 費						1,385,267	1,138,724	246,543
農 林 水 産 業 費						485,415	382,703	102,712
公 共 土 木 費						871,125	744,860	126,265
そ の 他						28,727	11,161	17,566
12 公 債 費								
13 諸 支 出 金								
普通財産費								
公營企業費								
14 前年度繰上充入金								
歳 出 合 計	1,201,738	139	2,218		2,218	1,385,267	1,138,724	246,543
国庫支出金						655,250	655,250	
県支出金						218,967	218,967	
使用料・手数料								
分担・負担・寄附金	78,524					1,992	1,395	597
財 産 収 入 金	390							
繰 上 充 入 金						1,980		1,980
繰 越 金			2,020		2,020			
繰 越 債						8,836	8,836	
地 方 債	589,600					113,098	85,234	27,864
一 般 財 源 等	533,224	139	198		198	385,144	169,042	216,102

(単位：千円)

県 事 業 負 担 金	同 級 他 団 体 施 行 事 業 負 担 金	受 託 事 業 費	失 業 策 費		公 債 費	積 立 金	投 及 出 資 金	資 び 金	貸 付 金
			補 助 事 業 費	単 独 事 業 費					
						7,167,338 7,167,338	5,000 5,000		750,000 750,000
						1,446 1,354 2 90			17,300 17,300
						92,691 92,682 9	38,182 38,182		
						232,382 4,514 1,370 226,464 34	6,450 6,450		119,270 43,070 28,200 48,000
						718,147			7,000
						50,155 15,189 22,812 1,468 10,686			
						5,024 390,814 189,972			53,772 53,772
						200,842			
						21,324,844			
						21,324,844	8,657,997	49,632	947,342
						4,697 50 636,049 7,075 36,106 20,000 20,640,867	5,099 6,177 2,224,486 103,104 24,251 49,632		314 20,310 466,312 450,000 10,406

区 分	繰出金	前年度繰上 充用金	歳出合計	国 庫 金 支 出 金	県支出金	使 用 料 手 数 料	分担金 負担金 寄付金
1 議 会 費			1,921,859				
2 総 務 費	170		30,669,322	311,138	913,773	326,310	2,271,978
総務管理費	170		27,396,936	265,418	441,227	200,182	2,271,978
徴 税 費			1,700,545		225,810	25,761	
戸籍住民費			878,621	29,290	2,432	100,366	
選挙費			378,198	16,430	154,041	1	
統計調査費			195,532		90,263		
監査委員費			119,490				
3 民 生 費	11,900,383		37,695,382	9,804,222	5,867,384	274,392	808,770
社会福祉費	3,536,632		13,321,224	4,212,913	2,646,804	46,637	7,653
老人福祉費	8,363,751		10,947,456	102,593	915,040	1,005	342,175
児童福祉費			12,929,205	5,188,456	2,305,540	226,750	458,942
生活保護費			495,420	300,260			
災害救助費			2,077				
4 衛 生 費	1,399,762		11,508,629	218,464	575,515	325,879	101,615
保健衛生費	1,399,762		6,836,260	23,583	434,886	192,193	101,615
結核対策費			11,549				
保健所費							
清掃費			4,660,820	194,881	140,629	133,686	
5 労 働 費			40,436				
失業対策費							
労働諸費			40,436				
6 農 林 水 産 業 費	688,978		17,529,562	228,752	6,490,474	85,687	131,535
農 業 費	143,292		6,894,280	46,375	2,630,705	59,795	4,358
畜 産 業 費	80,377		2,393,364		1,320,021	14,233	24,663
農 地 費	407,018		5,032,692	124,900	1,258,064	3,207	99,856
林 業 費			1,763,390	53,467	578,717	1,508	1,437
水 産 業 費	58,291		1,445,836	4,010	702,967	6,944	1,221
7 商 工 費	100,141		5,916,854	71,322	302,164	64,624	2,339,276
8 土 木 費	610,337		17,637,326	5,404,091	582,187	530,650	6,754
土木管理費	400		926,418	243	8,236	21,503	
道路橋りょう費			9,137,707	3,201,590	143,313	12,115	6,153
河 川 費			349,067	17,432	42,590		575
港 湾 費	413		2,443,261	1,358,638	76,366	8,740	
街 路 費			9,679		231		
公 園 費			909,776	229,882	22,851	7,937	
下 水 道 費	609,524		609,524		18		
区画整理費			563,076	76,668	13,977	33	
住 宅 費			2,424,957	496,604	70,766	480,322	26
空 港 費			263,861	23,034	203,839		
9 消 防 費			6,933,723	41,508	134,511	1,929	7,394
10 教 育 費	30,912		14,898,181	980,161	309,428	80,513	18,831
教育総務費	30,912		2,822,366	85,545	54,923	3,689	2,630
小 学 校 費			3,621,780	535,908	32,673	575	2,566
中 学 校 費			1,731,380	189,236	1,498	199	1,214
高等学校費			104,863	35,275			10,972
特別支援学校費							
幼 稚 園 費			588,149		56,316	15,009	72
社会教育費			2,869,726	43,312	163,482	25,284	1,377
体育施設費			1,521,201	90,803	536	35,699	
学校給食費			1,638,716	82		58	
11 災 害 復 旧 費			1,385,267	655,250	218,967		1,992
農 林 水 産 業 費			485,415	36,846	218,967		1,992
公 共 土 木 費			871,125	609,891			
そ の 他			28,727	8,513			
12 公 債 費			21,324,844	4,697	50	636,049	
13 諸 支 出 金	28,831		84,235		13,292		
普通財産費							
公営企業費	28,831		84,235		13,292		
14 前年度繰上充用金							
歳 出 合 計	14,759,514		167,545,620	17,719,605	15,407,745	2,326,033	5,688,145
国 庫 支 出 金	356,703		17,719,605				
県 支 出 金	1,678,466		15,407,745				
使用料・手数料			2,326,033				
分担・負担・寄附金	5,647		5,688,145				
財 産 収 入	854		176,643				
繰 入 金	26,565		2,007,058				
諸 収 入	30,264		2,442,503				
繰 越 金	21,124		1,061,069				
地 方 債 債	36,800		15,786,957				
一 般 財 源 等	12,603,091		104,929,862				

(単位：千円)

財産収入	繰入金	諸収入	繰越金	地方債	一般財源等
		15			1,921,844
148,957	755,340	655,052	162,902	2,947,900	22,175,972
148,957	755,340	653,688	161,288	2,947,900	19,550,958
		634			1,448,340
		67	114		746,352
		529			207,197
		134	1,500		103,635
					119,490
1,183	75,515	119,573	45,706	762,929	19,935,708
445	7,960	43,983	1	185,900	6,168,928
648	35,053	20,302	6,564	205,000	9,319,076
90	32,502	51,573	39,141	372,029	4,254,182
		3,666			191,494
		49			2,028
10,528	306,173	457,386	41,856	630,800	8,840,413
25	141,950	326,856	40,956	230,900	5,343,296
					11,549
10,503	164,223	130,530	900	399,900	3,485,568
				8,600	31,836
				8,600	31,836
4,970	203,703	455,916	125,225	1,464,121	8,339,179
1,483	20,107	154,093	27,743	204,500	3,745,121
1,516	162,825	186,553	1,066	89,500	592,987
1,700	5,645	34,907	37,778	596,821	2,869,814
241	3,537	76,735	29,921	344,900	672,927
30	11,589	3,628	28,717	228,400	458,330
1,854	91,946	234,393	99,733	452,600	2,258,942
898	177,706	88,243	375,250	5,395,890	5,075,657
714	18,000	48,713	11,975		817,034
112	60,000	26,157	218,361	3,291,364	2,178,542
		100	13,181	78,800	196,489
			16,231	719,090	264,096
				8,400	1,048
	44,200	1,381	5,588	287,936	310,001
					609,506
1		1,468	55,733	68,500	346,696
71	55,506	9,868	54,181	941,800	315,813
		556			36,432
74	2,679	45,680	150	1,579,100	5,120,698
1,104	392,016	350,139	201,411	2,389,519	10,175,059
583	51,393	49,078	4,518	128,700	2,441,307
	241,537	7,638	73,819	982,640	1,744,424
	46,457	5,635	816	424,860	1,061,465
				29,200	29,416
	640	5,465		48,500	462,147
244	21,111	41,817	22,069	146,819	2,404,211
	19,878	129,084	100,189	513,500	631,512
277	11,000	111,422		115,300	1,400,577
	1,980		8,836	113,098	385,144
	963		3,723	19,500	203,424
	918		5,113	84,198	171,005
	99			9,400	10,715
7,075		36,106			20,640,867
				42,400	28,543
				42,400	28,543
176,643	2,007,058	2,442,503	1,061,069	15,786,957	104,929,862

第23表 目的別・性質別経費及び充当財源の状況（町村平均）

区 分	人 件 費		物 件 費	維持補修費	扶 助 費	補助費等	国に対するもの	県に対するもの	同 級 他 団 体 対 する もの	一 部 事 務 組 合 対 する もの
		うち 職 員 給								
1 議 会 費	72,089	13,228	6,299			1,305			59	23
2 総 務 費	416,691	210,122	234,768	5,032		139,142	1,104	2,545	2,498	4,145
総務管理費	314,118	130,591	204,649	5,020		135,550	1,095	2,545	2,460	4,145
徴 税 費	58,460	46,506	10,417	12		1,914	2		7	
戸籍住民費	26,341	21,250	8,933			1,335	3		26	
選 挙 費	10,579	7,047	4,987			193				
統計調査費	2,913	2,116	5,167			67	3		0	
監査委員費	4,281	2,612	615			84			4	
3 民 生 費	112,482	87,571	75,265	1,380	765,161	73,025	5,519	2,773	1,774	4,930
社会福祉費	50,300	40,279	21,755	351	303,226	25,736	3,145	2,275	80	600
老人福祉費	14,511	10,553	16,107	251	58,347	14,351	20	29	1,199	4,330
児童福祉費	45,879	35,409	37,061	779	386,030	31,902	1,330	469	483	
生活保護費	1,792	1,330	318		17,508	1,024	1,024			
災害救助費			23		51	13			13	
4 衛 生 費	66,901	51,916	147,171	915	17,502	143,570	2,054	803	1,518	92,485
保健衛生費	60,170	47,347	74,866	230	17,502	64,228	116	803	973	17,366
結核対策費			424			57				
保健所費										
清掃	6,731	4,569	71,881	685		79,285	1,937		545	75,119
5 労 働 費			243			1,442				
失業対策費										
労働諸費			243			1,442				
6 農 林 水 産 業 費	131,776	96,587	81,739	4,847		163,939	5,748	940	226	214
農 業 費	96,988	68,881	37,085	1,032		84,070	466	33	66	214
畜 産 業 費	5,215	4,018	8,197	82		18,200	5,261	816	2	
農 地 費	21,221	17,198	19,572	2,244		43,439	5	85	132	
農 業 費	4,047	3,171	13,018	1,162		9,079	6		5	
水 産 業 費	4,306	3,319	3,868	327		9,152	10	7	21	
7 商 工 費	18,932	14,872	62,159	714		84,780	219		168	393
8 土 木 費	49,288	38,293	41,191	19,496		4,748	47	85	13	
土木管理費	28,735	22,236	5,614			1,261	8	7	13	
道路橋りょう費	3,837	3,203	14,215	10,564		245	38			
河 川 費	667	553	1,806	417		118				
河 港 湾 費	1,429	1,135	1,533	463		315		78		
街 路 園 費			42			11				
公 道 費	716	554	5,293	897		1,017	1			
下 水 道 費										
区 画 整 理 費	968	764	152	7		1,203				
住 宅 費	7,267	5,652	8,091	7,124		546	1			
空 港 費	5,668	4,196	4,445	23		32				
9 消 防 費	26,295	12,776	22,688	994		154,949	334	97	27	150,033
10 教 育 費	165,184	106,290	199,535	8,643	15,209	44,335	105		158	
教育総務費	65,377	35,673	20,216	748	5,800	7,776	20		53	
小 学 校 費	9,213	5,805	51,820	3,121	3,968	3,268	1		18	
中 学 校 費	4,775	3,107	31,105	1,564	3,790	4,114	6		11	
高等学校費						4,369				
特別支援学校費										
幼 稚 園 費	15,018	10,846	4,744	59		335	2			
社会教育費	48,879	36,264	39,335	1,170		10,270	14		22	
体育施設費	2,903	1,641	15,026	1,036	23	7,235	2		53	
学校給食費	19,018	12,955	37,289	945	1,628	6,968	60		2	
11 災 害 復 旧 費										
農 林 水 産 業 費										
公 共 土 木 費										
そ の 他										
12 公 債 費										
13 諸 支 出 金						2,309				
普通財産費										
公 営 企 業 費						2,309				
14 前年度繰上充用金										
歳 出 合 計	1,059,637	631,654	871,057	42,020	797,873	813,542	15,129	7,243	6,441	252,221
国 庫 支 出 金	3,891	3,090	21,185	196	358,916	17,306		130	141	
県 支 出 金	22,930	15,789	65,852	933	151,236	103,966	418			4
使 用 料 ・ 手 数 料	12,758	10,318	40,709	6,946	3,999	3,132	18			3
分 担 ・ 負 担 ・ 寄 附 金	3,769	3,102	40,070	275	29,591	65,157		20	284	66
財 産 収 入 金	3	3	2,636			65				
繰 上 入 金	268		17,811	1,448	4,139	32,434	3,487	510		
繰 上 収 入 金	5,281	4,564	38,503	1,820	899	12,170	66	1,506		1,653
繰 上 越 方			3,748	244		171				
繰 上 地 方 債	2,283		15,315	592	12,838	53,362			2,229	6,942
一 般 財 源 等	1,008,455	594,788	625,230	29,568	236,256	525,779	11,141	5,076	3,786	243,554

(単位：千円)

その他に 対する もの	普通建設 事業費	補助 事業費	単 独 事業費	国直轄 事業 負担 金	県 事業 負担 金	同級他 体 施行 事業 負担 金	受託 事業 費	補助事業費		災 害 復 旧 事業費	補 助 事業費	単 独 事業費
								補 助 事業費	単 独 事業費			
1,224	385		385									
128,852	152,151	34,005	118,146									
125,305	152,098	34,005	118,092									
1,904	54		54									
1,306												
193												
64												
79												
58,029	46,697	37,997	8,700									
19,636	5,547	1,969	3,578									
8,774	4,087	2,935	1,152									
29,619	37,063	33,092	3,971									
0												
46,711	39,691	22,427	17,264									
44,970	4,073	1,974	2,098									
57												
1,684	35,619	20,453	15,166									
1,442												
1,442												
156,811	304,469	185,370	77,402		41,599	6	92		92			
83,291	60,134	43,558	16,576									
12,121	63,449	51,287	12,162									
43,218	96,825	31,746	28,484		36,588	6						
9,068	44,169	32,000	11,698		378		92		92			
9,115	39,893	26,779	8,481		4,633							
84,000	45,565	11,613	33,952									
4,604	592,646	383,496	200,677		8,473							
1,234	2,340		2,010		330							
207	350,925	214,634	134,704		1,587							
118	11,537		8,296		3,241							
238	98,045	82,034	12,762		3,249							
11	351		284		67							
1,016	29,985	20,693	9,291									
1,203	21,070	5,362	15,708									
546	77,567	60,772	16,795									
32	826		826									
4,457	83,770	12,875	70,895									
44,073	168,039	97,690	70,350									
7,704	6,238	1,532	4,706									
3,249	79,518	64,874	14,644									
4,096	26,793	20,031	6,763									
4,369												
333	4,350	3,611	739									
10,234	11,550	178	11,372									
7,180	37,160	7,465	29,695									
6,907	2,431		2,431									
									57,720	47,447	10,273	
									20,226	15,946	4,280	
									36,297	31,036	5,261	
									1,197	465	732	
2,309												
2,309												
532,509	1,433,413	785,472	597,770		50,072	6	92		92	57,720	47,447	10,273
17,035	294,251	294,251								27,302	27,302	
103,544	218,012	177,569	40,442							9,124	9,124	
3,112	2,615	522	2,093									
64,787	5,140	394	1,474		3,272					83	58	25
65	17		1		16							
28,437	25,493	10,437	15,057							83		83
8,945	19,894	1,194	18,616									
170	38,800	12,956	25,844				84		84			
44,191	547,572	238,911	284,094		24,567					368	368	
262,223	281,622	49,240	210,150		22,218	6	8		8	4,712	3,551	1,161
										16,048	7,043	9,004

区 分	県 営 業 負 担 金	同 級 他 体 施 行 業 負 担 金	受 託 事 業 費	補 助 事 業 費	単 独 事 業 費	失 業 補 償 費	業 策 費	補 助 事 業 費	単 独 事 業 費	公 債 費	積 立 金	投 資 及 出 資 金	貸 付 金	繰 出 金
1 議 会 費														
2 総 務 費											298,639	208	31,250	7
総 務 管 理 費											298,639	208	31,250	7
徴 税 費														
戸 籍 住 民 費														
選 挙 費														
統 計 調 査 費														
監 査 委 員 費														
3 民 生 費											60		721	495,849
社 会 福 祉 費											56		721	147,360
老 人 福 祉 費											0			348,490
児 童 福 祉 費											4			
生 活 保 護 費														
災 害 救 助 費														
4 衛 生 費											3,862	1,591		58,323
保 健 衛 生 費											3,862	1,591		58,323
結 核 対 策 費														
保 健 所 費														
清 掃 費											0			
5 労 働 費														
失 業 対 策 費														
労 働 諸 費														
6 農 林 水 産 業 費											9,683	269	4,970	28,707
農 業 費											188		1,795	5,971
畜 産 業 費											57		1,175	3,349
農 地 費											9,436			16,959
林 業 費											1		2,000	
水 産 業 費												269		2,429
7 商 工 費											29,923		292	4,173
8 土 木 費											2,090			25,431
土 木 管 理 費											633			17
道 路 橋 り よ う 費											951			
河 川 湾 費														17
港 街 路 費														
公 園 費														
下 水 道 費														25,397
区 画 整 理 費											61			
住 宅 費											445			
空 港 費														
9 消 防 費											209			
10 教 育 費											16,284		2,241	1,288
教 育 総 務 費											7,916		2,241	1,288
小 学 校 費														
中 学 校 費														
高 等 学 校 費														
特 別 支 援 学 校 費														
幼 稚 園 費														
社 会 教 育 費											8,368			
体 育 施 設 費														
学 校 給 食 費														
11 災 害 復 旧 費														
農 林 水 産 費														
公 共 土 木 費														
そ の 他														
12 公 債 費										888,535				
13 諸 支 出 金														1,201
普 通 財 産 費														
公 営 企 業 費														1,201
14 前 年 度 繰 上 充 用 金														
歳 出 合 計										888,535	360,750	2,068	39,473	614,980
国 庫 支 出 金										196	213			14,863
県 支 出 金										2				69,936
使 用 料 ・ 手 数 料										26,502	257			
分 担 ・ 負 担 ・ 寄 附 金											92,687			235
財 産 収 入 金										295	4,296		13	36
繰 入 金													846	1,107
繰 越 入 金										1,504	1,011		19,430	1,261
諸 繰 越 方 債														880
地 方 債											833		18,750	1,533
一 般 財 源 等										860,036	261,453	2,068	434	525,129

(単位：千円)

前年度 繰上 充用金	歳出合計	国 支 出 金	県 支 出 金	使 用 料 手 数	分 担 金 負 担 金 寄 付 金	財 産 収 入	繰 入 金	諸 収 入	繰 越 金	地 方 債	一 般 財 源 等
	80,078							1			80,077
	1,277,888	12,964	38,074	13,596	94,666	6,207	31,473	27,294	6,788	122,829	923,999
	1,141,539	11,059	18,385	8,341	94,666	6,207	31,473	27,237	6,720	122,829	814,623
	70,856		9,409	1,073				26			60,348
	36,609	1,220	101	4,182				3	5		31,098
	15,758	685	6,418					22			8,633
	8,147		3,761					6	63		4,318
	4,979										4,979
	1,570,641	408,509	244,474	11,433	33,699	49	3,147	4,982	1,904	31,789	830,655
	555,051	175,538	110,284	1,943	319	19	332	1,833		7,746	257,039
	456,144	4,275	38,127	42	14,257	27	1,461	846	274	8,542	388,295
	538,717	216,186	96,064	9,448	19,123	4	1,354	2,149	1,631	15,501	177,258
	20,643	12,511						153			7,979
	87							2			85
	479,526	9,103	23,980	13,578	4,234	439	12,757	19,058	1,744	26,283	368,351
	284,844	983	18,120	8,008	4,234	1	5,915	13,619	1,707	9,621	222,637
	481										481
	194,201	8,120	5,860	5,570		438	6,843	5,439	38	16,663	145,232
	1,685									358	1,327
	1,685									358	1,327
	730,398	9,531	270,436	3,570	5,481	207	8,488	18,997	5,218	61,005	347,466
	287,262	1,932	109,613	2,492	182	62	838	6,421	1,156	8,521	156,047
	99,724		55,001	593	1,028	63	6,784	7,773	44	3,729	24,708
	209,696	5,204	52,419	134	4,161	71	235	1,455	1,574	24,868	119,576
	73,475	2,228	24,113	63	60	10	147	3,197	1,247	14,371	28,039
	60,243	167	29,290	289	51	1	483	151	1,197	9,517	19,097
	246,536	2,972	12,590	2,693	97,470	77	3,831	9,766	4,156	18,858	94,123
	734,889	225,171	24,258	22,110	281	37	7,404	3,677	15,635	224,829	211,486
	38,601	10	343	896		30	750	2,030	499		34,043
	380,738	133,400	5,971	505	256	5	2,500	1,090	9,098	137,140	90,773
	14,545	726	1,775		24				549	3,283	8,187
	101,803	56,610	3,182	364				4	676	29,962	11,004
	403		10							350	44
	37,907	9,578	952	331			1,842	58	233	11,997	12,917
	25,397		1								25,396
	23,462	3,195	582	1				61	2,322	2,854	14,446
	101,040	20,692	2,949	20,013	1	3	2,313	411	2,258	39,242	13,159
	10,994	960	8,493					23			1,518
	288,905	1,730	5,605	80	308	3	112	1,903	6	65,796	213,362
	620,758	40,840	12,893	3,355	785	46	16,334	14,589	8,392	99,563	423,961
	117,599	3,564	2,289	154	110	24	2,141	2,045	188	5,363	101,721
	150,908	22,330	1,361	24	107		10,064	318	3,076	40,943	72,684
	72,141	7,885	62	8	51		1,936	235	34	17,703	44,228
	4,369	1,470			457					1,217	1,226
	24,506		2,347	625	3		27	228		2,021	19,256
	119,572	1,805	6,812	1,054	57	10	880	1,742	920	6,118	100,176
	63,383	3,784	22	1,488			828	5,379	4,175	21,396	26,313
	68,280	3		2		12	458	4,643		4,804	58,357
	57,720	27,302	9,124		83		83		368	4,712	16,048
	20,226	1,535	9,124		83		40		155	813	8,476
	36,297	25,412					38		213	3,508	7,125
	1,197	355					4			392	447
	888,535	196	2	26,502		295		1,504			860,036
	3,510		554							1,767	1,189
	3,510		554							1,767	1,189
	6,981,068	738,317	641,989	96,918	237,006	7,360	83,627	101,771	44,211	657,790	4,372,078
	738,317										
	641,989										
	96,918										
	237,006										
	7,360										
	83,627										
	101,771										
	44,211										
	657,790										
	4,372,078										

第24表 普通建設事業の状況（県計）

区 分	決 算 額	左				
		総 務 費	民 生 費	衛 生 費	労 働 費	農 林 水 産 業 費
1. 補 助 事 業	67,305,103	2,154,628	4,516,151	6,167,416	0	14,884,889
財 国 ・ 県 支 出 金	58.0	42.1	80.9	32.2	0.0	88.8
源 分 担 金 ・ 負 担 金 ・ 寄 附 金	0.0	0.0	0.0	0.0	0.0	0.2
構 地 方 債	32.0	47.5	4.5	57.9	0.0	6.6
成 そ の 他 の 特 定 財 源	3.5	7.4	5.9	1.6	0.0	1.2
比 一 般 財 源 等	6.4	3.0	8.7	8.3	0.0	3.3
2. 単 独 事 業	78,969,238	10,931,204	1,143,228	4,425,923	5,534	6,675,431
財 県 支 出 金	4.4	2.9	0.0	1.9	0.0	24.3
源 分 担 金 ・ 負 担 金 ・ 寄 附 金	0.1	0.2	0.0	0.0	0.0	0.9
構 地 方 債	33.4	41.4	41.7	12.8	0.0	8.2
成 そ の 他 の 特 定 財 源	9.6	9.7	8.9	4.0	0.0	8.3
比 一 般 財 源 等	52.4	45.7	49.4	81.3	100.0	58.3
3. 県 営 事 業 負 担 金	3,701,414	0	0	0	0	2,621,766
財 分 担 金 ・ 負 担 金 ・ 寄 附 金	2.6	0.0	0.0	0.0	0.0	3.7
源 地 方 債	59.2	0.0	0.0	0.0	0.0	61.2
構 そ の 他 の 特 定 財 源	0.8	0.0	0.0	0.0	0.0	0.6
成 一 般 財 源 等	37.3	0.0	0.0	0.0	0.0	34.4
比 国 ・ 県 支 出 金	0.0	0.0	0.0	0.0	0.0	0.0
4. そ の 他	320,282	0	0	170,481	0	28,628
財 構 特 定 財 源	89.0	0.0	0.0	90.7	0.0	80.2
成 うち 地 方 債	64.1	0.0	0.0	90.7	0.0	0.0
源 比 一 般 財 源 等	11.0	0.0	0.0	9.3	0.0	19.8
5. 合 計	150,296,037	13,085,832	5,659,379	10,763,820	5,534	24,210,714
財 構 特 定 財 源	68.7	61.3	83.1	61.7	0.0	78.2
成 うち 地 方 債	33.5	42.4	12.0	39.9	0.0	12.9
源 比 一 般 財 源 等	31.3	38.7	16.9	38.3	100.0	21.8
決 業 補 助 事 業	44.8	16.5	79.8	57.3	0.0	61.5
算 構 単 独 事 業	52.5	83.5	20.2	41.1	100.0	27.6
額 成 県 営 事 業 負 担 金	2.5	0.0	0.0	0.0	0.0	10.8
の 割 そ の 他	0.2	0.0	0.0	1.6	0.0	0.1
事 合 合 計	100.0	100.0	100.0	100.0	100.0	100.0

(単位：千円，%)

の 内 訳								決算額
商 工 費	土 木 費				消 防 費	教 育 費	そ の 他	構成比
	道路橋りょう	都市計画	住宅	その他				
509,883	12,979,142	8,181,631	4,768,145	2,852,835	742,574	9,547,809	0	44.8
51.0	58.1	48.8	41.7	68.9	60.6	32.5	0.0	
0.0	0.0	0.0	0.0	0.0	0.1	0.0	0.0	
32.7	31.5	44.2	34.1	25.2	28.6	56.0	0.0	
2.0	3.9	1.7	5.9	1.5	0.2	7.0	0.0	
14.2	6.4	5.3	18.3	4.5	10.5	4.4	0.0	
3,383,150	14,817,397	12,723,752	2,857,628	1,783,668	5,207,831	14,975,593	38,899	52.5
5.1	0.4	1.1	3.2	18.0	1.8	3.9	0.0	
0.2	0.0	0.0	0.0	0.2	0.1	0.0	0.0	
23.1	40.9	14.4	26.1	26.7	69.4	45.3	0.0	
20.7	6.3	8.4	11.7	13.6	8.1	13.2	2.8	
50.9	52.4	76.2	59.0	41.5	20.5	37.5	97.2	
35	238,970	74,708	0	764,292	1,643	0	0	2.5
0.0	0.0	0.0	0.0	0.0	0.0	0.0	0.0	
0.0	23.0	8.8	0.0	68.8	67.0	0.0	0.0	
0.0	5.3	0.2	0.0	0.0	0.0	0.0	0.0	
100.0	71.8	90.9	0.0	31.2	33.0	0.0	0.0	
0.0	0.0	0.0	0.0	0.0	0.0	0.0	0.0	
8,242	0	56,324	0	56,607	0	0	0	0.2
0.0	0.0	100.0	0.0	90.1	0.0	0.0	0.0	
0.0	0.0	0.0	0.0	89.6	0.0	0.0	0.0	
100.0	0.0	0.0	0.0	9.9	0.0	0.0	0.0	
3,901,310	28,035,509	21,036,415	7,625,773	5,457,402	5,952,048	24,523,402	38,899	100.0
53.8	68.7	51.6	66.4	79.6	80.8	75.4	2.8	
24.3	36.4	25.9	31.1	32.4	64.3	49.5	0.0	
46.2	31.3	48.4	33.6	20.4	19.2	24.6	97.2	
13.1	46.3	38.9	62.5	52.3	12.5	38.9	0.0	
86.7	52.9	60.5	37.5	32.7	87.5	61.1	100.0	
0.0	0.9	0.4	0.0	14.0	0.0	0.0	0.0	
0.2	0.0	0.3	0.0	1.0	0.0	0.0	0.0	
100.0	100.0	100.0	100.0	100.0	100.0	100.0	100.0	

第24表 普通建設事業の状況（市計）

区 分	決 算 額	左				
		総 務 費	民 生 費	衛 生 費	労 働 費	農 林 水 産 業 費
1. 補 助 事 業	48,453,768	1,338,499	3,604,225	5,629,171	0	10,436,019
財 国 ・ 県 支 出 金	57.2	39.3	82.4	29.8	0.0	92.8
源 分 担 金 ・ 負 担 金 ・ 寄 附 金	0.0	0.0	0.0	0.0	0.0	0.2
構 地 方 債	32.7	48.6	1.6	60.5	0.0	4.3
成 そ の 他 の 特 定 財 源	3.6	9.7	6.3	1.8	0.0	1.0
比 一 般 財 源 等	6.4	2.3	9.6	7.9	0.0	1.7
2. 単 独 事 業	64,622,748	8,095,704	934,420	4,011,579	5,534	4,817,785
財 県 支 出 金	3.9	2.8	0.0	0.6	0.0	25.2
源 分 担 金 ・ 負 担 金 ・ 寄 附 金	0.1	0.3	0.0	0.0	0.0	0.7
構 地 方 債	30.3	36.4	35.5	12.7	0.0	6.3
成 そ の 他 の 特 定 財 源	9.5	8.9	10.0	2.1	0.0	9.0
比 一 般 財 源 等	56.2	51.6	54.4	84.7	100.0	58.8
3. 県 営 事 業 負 担 金	2,499,676	0	0	0	0	1,623,384
財 分 担 金 ・ 負 担 金 ・ 寄 附 金	0.8	0.0	0.0	0.0	0.0	1.2
源 地 方 債	64.1	0.0	0.0	0.0	0.0	67.4
構 そ の 他 の 特 定 財 源	1.1	0.0	0.0	0.0	0.0	1.0
成 一 般 財 源 等	33.9	0.0	0.0	0.0	0.0	30.4
比 国 ・ 県 支 出 金	0.0	0.0	0.0	0.0	0.0	0.0
4. そ の 他	317,925	0	0	170,481	0	26,271
財 構 特 定 財 源	89.0	0.0	0.0	90.7	0.0	79.7
成 うち 地 方 債	64.6	0.0	0.0	90.7	0.0	0.0
源 比 一 般 財 源 等	11.0	0.0	0.0	9.3	0.0	20.3
5. 合 計	115,894,117	9,434,203	4,538,645	9,811,231	5,534	16,903,459
財 構 特 定 財 源	65.2	55.4	81.2	60.7	0.0	79.2
成 うち 地 方 債	32.1	38.2	8.6	41.5	0.0	10.9
源 比 一 般 財 源 等	34.8	44.6	18.8	39.3	100.0	20.8
決 業 補 助 事 業	41.8	14.2	79.4	57.4	0.0	61.7
算 構 単 独 事 業	55.8	85.8	20.6	40.9	100.0	28.5
額 成 県 営 事 業 負 担 金	2.2	0.0	0.0	0.0	0.0	9.6
の 割 そ の 他	0.3	0.0	0.0	1.7	0.0	0.2
事 合 合 計	100.0	100.0	100.0	100.0	100.0	100.0

(単位：千円，%)

の 内 訳								決算額
商 工 費	土 木 費				消 防 費	教 育 費	そ の 他	構成比
	道路橋りょう	都市計画	住宅	その他				
231,171	7,827,921	7,556,307	3,309,619	884,010	433,568	7,203,258	0	41.8
56.3	55.5	48.7	46.2	68.6	70.7	31.7	0.0	
0.0	0.0	0.0	0.0	0.0	0.0	0.0	0.0	
39.1	31.8	45.2	24.4	21.1	26.7	57.8	0.0	
0.0	5.5	1.9	6.2	2.8	0.3	5.5	0.0	
4.6	7.3	4.3	23.2	7.5	2.4	5.0	0.0	
2,568,314	11,584,505	12,116,943	2,454,557	1,210,200	3,506,351	13,287,203	29,653	55.8
3.2	0.1	0.9	0.9	18.2	1.9	4.1	0.0	
0.3	0.0	0.0	0.0	0.2	0.0	0.0	0.0	
21.3	37.7	13.8	25.4	23.6	61.0	44.1	0.0	
18.3	6.4	8.0	11.8	15.6	11.6	12.9	3.7	
56.9	55.8	77.4	61.9	42.4	25.5	38.9	96.3	
35	200,884	73,108	0	600,622	1,643	0	0	2.2
0.0	0.0	0.0	0.0	0.0	0.0	0.0	0.0	
0.0	26.4	6.8	0.0	74.9	67.0	0.0	0.0	
0.0	6.3	0.2	0.0	0.0	0.0	0.0	0.0	
0.0	67.3	92.9	0.0	25.1	33.0	0.0	0.0	
0.0	0.0	0.0	0.0	0.0	0.0	0.0	0.0	
8,242	0	56,324	0	56,607	0	0	0	0.3
0.0	0.0	100.0	0.0	90.1	0.0	0.0	0.0	
0.0	0.0	0.0	0.0	89.6	0.0	0.0	0.0	
100.0	0.0	0.0	0.0	9.9	0.0	0.0	0.0	
2,807,762	19,613,310	19,802,682	5,764,176	2,751,439	3,941,562	20,490,461	29,653	100.0
47.3	63.4	50.7	60.3	73.3	77.0	73.0	3.7	
22.7	35.2	25.7	24.8	35.3	57.2	48.9	0.0	
52.7	36.6	49.3	39.7	26.7	23.0	27.0	96.3	
8.2	39.9	38.2	57.4	32.1	11.0	35.2	0.0	
91.5	59.1	61.2	42.6	44.0	89.0	64.8	100.0	
0.0	1.0	0.4	0.0	21.8	0.0	0.0	0.0	
0.3	0.0	0.3	0.0	2.1	0.0	0.0	0.0	
100.0	100.0	100.0	100.0	100.0	100.0	100.0	100.0	

第24表 普通建設事業の状況（町村計）

区 分	決 算 額	左				
		総 務 費	民 生 費	衛 生 費	労 働 費	農 林 水 産 業 費
1. 補 助 事 業	18,851,335	816,129	911,926	538,245	0	4,448,870
財 国 ・ 県 支 出 金	60.1	46.6	74.8	56.8	0.0	79.4
源 分 担 金 ・ 負 担 金 ・ 寄 附 金	0.1	0.0	0.0	0.0	0.0	0.1
構 地 方 債	30.4	45.6	16.0	30.4	0.0	12.0
成 そ の 他 の 特 定 財 源	3.2	3.6	4.3	0.1	0.0	1.6
比 一 般 財 源 等	6.3	4.1	5.0	12.7	0.0	6.8
2. 単 独 事 業	14,346,490	2,835,500	208,808	414,344	0	1,857,646
財 県 支 出 金	6.8	3.4	0.0	13.9	0.0	22.1
源 分 担 金 ・ 負 担 金 ・ 寄 附 金	0.2	0.1	0.0	0.0	0.0	1.4
構 地 方 債	47.5	55.5	69.1	14.7	0.0	13.3
成 そ の 他 の 特 定 財 源	10.3	12.0	4.1	22.6	0.0	6.3
比 一 般 財 源 等	35.2	29.1	26.8	48.8	0.0	56.9
3. 県 営 事 業 負 担 金	1,201,738	0	0	0	0	998,382
財 分 担 金 ・ 負 担 金 ・ 寄 附 金	6.5	0.0	0.0	0.0	0.0	7.9
源 地 方 債	49.1	0.0	0.0	0.0	0.0	51.1
構 そ の 他 の 特 定 財 源	0.0	0.0	0.0	0.0	0.0	0.0
成 一 般 財 源 等	44.4	0.0	0.0	0.0	0.0	41.0
比 国 ・ 県 支 出 金	0.0	0.0	0.0	0.0	0.0	0.0
4. そ の 他	2,357	0	0	0	0	2,357
財 構 特 定 財 源	85.7	0.0	0.0	0.0	0.0	85.7
成 うち 地 方 債	0.0	0.0	0.0	0.0	0.0	0.0
源 比 一 般 財 源 等	14.3	0.0	0.0	0.0	0.0	14.3
5. 合 計	34,401,920	3,651,629	1,120,734	952,589	0	7,307,255
財 構 特 定 財 源	80.4	76.5	90.9	71.6	0.0	75.8
成 うち 地 方 債	38.2	53.3	25.9	23.6	0.0	17.7
源 比 一 般 財 源 等	19.6	23.5	9.1	28.4	0.0	24.2
決 業 補 助 事 業	54.8	22.3	81.4	56.5	0.0	60.9
算 構 単 独 事 業	41.7	77.7	18.6	43.5	0.0	25.4
額 成 県 営 事 業 負 担 金	3.5	0.0	0.0	0.0	0.0	13.7
の 割 そ の 他	0.0	0.0	0.0	0.0	0.0	0.0
事 合 合 計	100.0	100.0	100.0	100.0	0.0	100.0

(単位：千円，%)

の 内 訳								決算額
商 工 費	土 木 費				消 防 費	教 育 費	そ の 他	構成比
	道路橋りょう	都市計画	住宅	その他				
278,712	5,151,221	625,324	1,458,526	1,968,825	309,006	2,344,551	0	54.8
46.7	62.1	50.0	31.5	69.0	46.4	35.0	0.0	
0.0	0.1	0.0	0.0	0.0	0.2	0.0	0.0	
27.4	31.1	32.5	56.3	27.0	31.4	50.6	0.0	
3.7	1.6	0.2	5.0	0.8	0.0	11.8	0.0	
22.2	5.1	17.3	7.2	3.1	22.0	2.7	0.0	
814,836	3,232,892	606,809	403,071	573,468	1,701,480	1,688,390	9,246	41.7
11.0	1.6	4.7	17.2	17.5	1.6	2.2	100.0	
0.0	0.0	0.0	0.0	0.1	0.4	0.0	0.0	
28.7	52.2	26.3	29.9	33.2	86.9	54.7	0.0	
28.2	6.0	17.1	11.5	9.5	1.1	16.1	0.0	
32.1	40.1	51.8	41.4	39.7	10.0	26.9	0.0	
0	38,086	1,600	0	163,670	0	0	0	3.5
0.0	0.0	0.0	0.0	0.0	0.0	0.0	0.0	
0.0	5.0	100.0	0.0	46.4	0.0	0.0	0.0	
0.0	0.0	0.0	0.0	0.0	0.0	0.0	0.0	
0.0	95.0	0.0	0.0	53.6	0.0	0.0	0.0	
0.0	0.0	0.0	0.0	0.0	0.0	0.0	0.0	
0	0	0	0	0	0	0	0	0.0
0.0	0.0	0.0	0.0	0.0	0.0	0.0	0.0	
0.0	0.0	0.0	0.0	0.0	0.0	0.0	0.0	
0.0	0.0	0.0	0.0	0.0	0.0	0.0	0.0	
1,093,548	8,422,199	1,233,733	1,861,597	2,705,963	2,010,486	4,032,941	9,246	100.0
70.4	81.1	65.7	85.4	86.0	88.1	87.1	0.0	
28.4	39.1	29.5	50.6	29.5	78.3	52.3	0.0	
29.6	18.9	34.3	14.6	14.0	11.9	12.9	100.0	
25.5	61.2	50.7	78.3	72.8	15.4	58.1	0.0	
74.5	38.4	49.2	21.7	21.2	84.6	41.9	100.0	
0.0	0.5	0.1	0.0	6.0	0.0	0.0	0.0	
0.0	0.0	0.0	0.0	0.0	0.0	0.0	0.0	
100.0	100.0	100.0	100.0	100.0	100.0	100.0	100.0	

第25表 歳入の状況

[県計]

(単位：千円、%)

区 分	平成 29 年 度							平成 28 年 度		
	決算額(A)	臨時的なもの(B)		差引経常的なもの(A)-(B)	左の内訳		決算額構成比(%)	決算額	左のうち経常一般財源等	決算額構成比(%)
		特定財源	一般財源等		特定財源	一般財源等				
地方税	198,432,548		8,670,614	189,761,934		189,761,934	21.3	195,336,642	186,773,467	21.3
地方譲与税	7,861,894			7,861,894		7,861,894	0.8	7,838,365	7,838,365	0.9
利子割交付金	310,149			310,149		310,149	0.0	123,348	123,348	0.0
配当割交付金	376,784			376,784		376,784	0.0	306,593	306,593	0.0
株式等譲渡所得割交付金	373,255			373,255		373,255	0.0	174,813	174,813	0.0
地方消費税交付金	30,013,199			30,013,199		30,013,199	3.2	28,645,061	28,645,061	3.1
ゴルフ場利用税交付金	287,320			287,320		287,320	0.0	274,334	274,334	0.0
特別地方消費税交付金										
軽油・自動車取得税交付金	1,261,276	1,261,276	△ 1,261,276	1,261,276		1,261,276	0.1	901,714	901,714	0.1
地方特例交付金	896,587			896,587		896,587	0.1	794,822	794,822	0.1
地方交付税	251,983,221		24,903,198	227,080,023		227,080,023	27.1	260,535,400	234,209,546	28.4
交通安全対策特別交付金	289,177			289,177		289,177	0.0	304,637	304,637	0.0
分担金及び負担金	7,539,729	560,638	35,485	6,943,606	6,940,443	3,163	0.8	7,833,938	1,731	0.9
分 用 料	14,258,083	49,912	2,548,309	11,659,862	10,880,061	779,801	1.5	14,306,700	688,648	1.6
手 数 料	2,762,101	8,447	249,060	2,504,594	2,502,076	2,518	0.3	2,785,615	7,009	0.3
国庫支出金	142,177,997	32,200,364	2,395,913	107,581,720	107,581,720		15.3	143,408,430		15.6
国有提供施設等 所在市町村助成交付金	561,255	561,255	△ 561,255	561,255		561,255	0.1	540,240	540,240	0.1
都道府県支出金	82,099,122	82,099,122	△ 94,848,166	94,848,166	47,424,083	47,424,083	8.8	71,928,364		7.8
財産収入	3,983,621	452,086	1,626,429	1,905,106	156,903	1,748,203	0.4	4,679,902	1,750,722	0.5
寄 附 金	18,612,704	16,508,925	2,103,779				2.0	13,813,204		1.5
繰 入 金	37,245,193	12,877,463	24,367,730				4.0	34,235,747		3.7
繰 越 金	30,181,207	5,919,229	24,261,978				3.2	33,345,473		3.6
諸 収 入	14,361,993	4,730,022	4,843,412	4,788,559	4,409,734	378,825	1.5	12,887,757	293,163	1.4
収益事業収入										
各種貸付金元利収入	2,121,890	883,125	199,251	1,039,514	1,034,942	4,572	0.2	2,206,913		0.2
その他	12,240,103	3,846,897	4,644,161	3,749,045	3,374,792	374,253	1.3	10,680,844	293,163	1.2
地 方 債	84,564,315	58,885,860	25,678,455				9.1	82,596,041		9.0
うち都道府県貸付金	156,300	91,800	64,500				0.0	387,700		0.0
うち減収補填債特例分										
うち臨時財政対策債	25,419,445		25,419,445				2.7	24,364,141		2.7
歳 入 合 計	930,432,730	216,114,599	25,013,665	689,304,466	179,895,020	509,409,446	100.0	917,597,140	463,628,213	100.0
歳入構成比(%)	100.0	23.2	2.7	74.1	19.3	54.7	—	100.0	50.5	—

第25表 歳出の状況

[県計]

(単位：千円、%)

区 分	平成 29 年 度							平成 28 年 度		
	決算額(A)	臨時的なもの(B)		差引経常的なもの(A)-(B)	左の内訳		決算額構成比(%)	決算額	左のうち経常一般財源等	決算額構成比(%)
		特定財源	一般財源等		特定財源	一般財源等				
人件費(a)	128,114,432	840,020	1,442,115	125,832,297	6,357,708	119,474,589	14.3	127,840,703	118,921,644	14.4
物件費	100,635,900	11,529,207	10,673,445	78,433,248	14,165,235	64,268,013	11.2	99,374,251	63,866,860	11.2
維持補修費	6,192,917	54,134	66,994	6,071,789	1,319,505	4,752,284	0.7	6,271,763	4,898,496	0.7
扶助費	212,608,060	4,186,931	1,532,563	206,888,566	143,747,725	63,140,841	23.7	212,789,001	60,629,142	24.0
補助費等	63,761,335	12,566,070	12,760,070	38,435,195	4,331,275	34,103,920	7.1	62,363,408	33,288,796	7.0
①一部事務組合に対するもの	16,866,594	603,739	1,031,934	15,230,921	157,772	15,073,149	1.9	17,049,879	15,004,636	1.9
②①以外のもの	46,894,741	11,962,331	11,728,136	23,204,274	4,173,503	19,030,771	5.2	45,313,529	18,284,160	5.1
公債費	98,828,431	78,216	336,587	98,413,628	3,164,407	95,249,221	11.0	100,524,865	96,325,462	11.3
うち元利償還金(元金)	91,071,984	78,216	336,582	90,657,186	2,994,934	87,662,252	10.1	91,446,939	87,408,788	10.3
うち元利償還金(利子)	7,749,429		5	7,749,424	169,473	7,579,951	0.9	9,070,526	8,909,274	1.0
うち一時借入金利子	7,018			7,018		7,018	0.0	7,400	7,400	0.0
積立金	36,300,677	14,027,883	22,272,794				4.0	41,683,610		4.7
投資及び出資金・貸付金	3,840,128	2,224,810	759,244	856,074	516,883	339,191	0.4	3,568,488	358,145	0.4
繰 出 金	86,571,860	170,355	11,168,073	75,233,432	13,308,369	61,925,063	9.6	87,068,090	61,126,692	9.8
前年度繰上充用金										
計	736,853,740	45,677,626	61,011,885	630,164,229	186,911,107	443,253,122	82.1	741,484,179	439,415,237	83.7
投資的経費	160,520,145	110,578,102	49,942,043				17.9	144,926,415		16.3
うち人件費(b)	5,803,230	422,453	5,380,777				0.6	5,803,230		0.7
①普通建設事業費	150,296,037	103,195,233	47,100,804				16.7	135,239,082		15.3
うち単独事業費	75,868,809	37,748,315	38,120,494				8.5	75,868,809		8.6
②災害復旧事業費	9,687,333	7,382,869	2,304,464				1.1	9,687,333		1.1
③失業対策事業費										
歳 出 合 計	897,373,885	156,255,728	110,953,928	630,164,229	186,911,107	443,253,122	100.0	886,410,594	439,415,237	100.0
うち人件費(a)+(b)	133,917,662	1,262,473	6,822,892	125,832,297	6,357,708	119,474,589	14.9	133,643,933	118,921,644	15.1
歳出構成比(%)	100.0	17.4	12.4	70.2	20.8	49.4	—	100.0	49.6	—

第25表 歳入の状況

[市計]

(単位：千円、%)

区 分	平成 29 年 度						平成 28 年 度			
	決算額(A)	臨時的なもの(B)		差引経常的なもの(A)-(B)	左の内訳		決算額構成比(%)	決算額	左のうち経常一般財源等	決算額構成比(%)
		特定財源	一般財源等		特定財源	一般財源等				
地方税	180,896,843		8,670,614	172,226,229		172,226,229	23.9	178,238,834	169,675,660	23.9
地方譲与税	6,322,848			6,322,848		6,322,848	0.8	6,292,362	6,292,362	0.8
利子割交付金	284,788			284,788		284,788	0.0	113,177	113,177	0.0
配当割交付金	346,064			346,064		346,064	0.0	281,307	281,307	0.0
株式等譲渡所得割交付金	342,950			342,950		342,950	0.0	160,562	160,562	0.0
地方消費税交付金	26,666,622			26,666,622		26,666,622	3.5	25,388,166	25,388,166	3.4
ゴルフ場利用税交付金	266,506			266,506		266,506	0.0	254,211	254,211	0.0
特別地方消費税交付金										
軽油・自動車取得税交付金	996,251	996,251	△ 996,251	996,251		996,251	0.1	712,872	712,872	0.1
地方特例交付金	858,155			858,155		858,155	0.1	759,343	759,343	0.1
地方交付税	180,221,774		19,183,243	161,038,531		161,038,531	23.8	187,204,414	166,913,902	25.1
交通安全対策特別交付金	261,587			261,587		261,587	0.0	275,421	275,421	0.0
分担金及び負担金	6,490,379	372,362	7,106	6,110,911	6,110,774	137	0.9	6,650,920	330	0.9
使用料	11,891,024	26,536	2,347,121	9,517,367	8,847,717	669,650	1.6	11,936,121	609,530	1.6
手数料	2,488,927	8,216	246,448	2,234,263	2,231,994	2,269	0.3	2,503,961	3,255	0.3
国庫支出金	124,293,161	23,322,726	2,235,682	98,734,753	98,734,753		16.4	125,293,543		16.8
国有提供施設等所在市町村助成交付金	523,955	523,955	△ 523,955	523,955		523,955	0.1	501,755	501,755	0.1
都道府県支出金	66,399,948	66,399,948	△ 81,696,014	81,696,014	40,848,007	40,848,007	8.8	56,802,138		7.6
財産収入	2,829,128	345,295	1,289,380	1,194,453	87,051	1,107,402	0.4	3,294,461	1,164,660	0.4
寄附金	12,845,407	11,838,476	1,006,931				1.7	9,819,061		1.3
繰入金	30,401,432	10,480,573	19,920,859				4.0	28,254,630		3.8
繰越金	24,074,821	4,858,160	19,216,661				3.2	26,760,419		3.6
諸収入	10,855,358	3,296,191	3,922,883	3,636,284	3,401,062	235,222	1.4	9,556,200	227,109	1.3
収益事業収入										
各種貸付金元利収入	1,573,403	496,610	187,959	888,834	885,374	3,460	0.2	1,638,592		0.2
その他	9,281,955	2,799,581	3,734,924	2,747,450	2,515,688	231,762	1.2	7,917,608	227,109	1.1
地方債	65,127,421	43,068,571	22,058,850				8.6	63,992,971		8.6
うち都道府県貸付金	117,200	52,700	64,500				0.0	367,300		0.0
うち減収補填債特例分										
うち臨時財政対策債	21,956,151		21,956,151				2.9	20,998,371		2.8
歳入合計	755,685,349	165,537,260	16,889,558	573,258,531	160,261,358	412,997,173	100.0	745,046,849	373,333,622	100.0
歳入構成比(%)	100.0	21.9	2.2	75.9	21.2	54.7	—	100.0	50.1	—

第25表 歳出の状況

[市計]

(単位：千円、%)

区 分	平成 29 年 度						平成 28 年 度			
	決算額(A)	臨時的なもの(B)		差引経常的なもの(A)-(B)	左の内訳		決算額構成比(%)	決算額	左のうち経常一般財源等	決算額構成比(%)
		特定財源	一般財源等		特定財源	一般財源等				
人件費(a)	102,683,136	700,564	1,155,777	100,826,795	5,268,780	95,558,015	14.1	102,740,479	95,249,421	14.3
物件費	79,730,529	8,754,993	8,425,365	62,550,171	11,039,608	51,510,563	10.9	78,641,641	51,461,923	10.9
維持補修費	5,184,436	18,877	46,452	5,119,107	1,055,912	4,063,195	0.7	5,346,237	4,242,640	0.7
扶助費	193,459,116	3,237,118	1,330,252	188,891,746	131,218,737	57,673,009	26.5	193,427,921	55,377,316	26.9
補助費等	44,236,323	7,538,712	10,150,982	26,546,629	2,452,326	24,094,303	6.1	43,632,823	23,231,146	6.1
①一部事務組合に対するもの	10,813,287	509,539	892,556	9,411,192	43,951	9,367,241	1.5	10,713,236	9,118,789	1.5
②①以外のもの	33,423,036	7,029,173	9,258,426	17,135,437	2,408,375	14,727,062	4.6	32,919,587	14,112,357	4.6
公債費	77,503,587	78,216	269,616	77,155,755	2,480,430	74,675,325	10.6	78,471,966	75,535,091	10.9
うち元利償還金(元金)	71,220,180	78,216	269,616	70,872,348	2,344,542	68,527,806	9.8	71,158,019	68,340,446	9.9
うち元利償還金(利子)	6,280,025			6,280,025	135,888	6,144,137	0.9	7,311,149	7,191,847	1.0
うち一時借入金利子	3,382			3,382		3,382	0.0	2,798	2,798	0.0
積立金	27,642,680	11,644,766	15,997,914				3.8	32,191,496		4.5
投資及び出資金・貸付金	2,843,154	1,407,602	737,634	697,918	397,155	300,763	0.4	2,935,237	305,958	0.4
繰出金	71,812,346	61,041	9,350,033	62,401,272	11,261,260	51,140,012	9.8	72,038,133	50,507,895	10.0
前年度繰上充用金										
計	605,095,307	33,441,889	47,464,025	524,189,393	165,174,208	359,015,185	82.9	609,425,933	355,911,390	84.8
投資的経費	124,732,958	81,934,980	42,797,978				17.1	109,385,566		15.2
うち人件費(b)	4,857,537	209,616	4,647,921				0.7	4,857,537		0.7
①普通建設事業費	115,894,117	75,552,234	40,341,883				15.9	101,777,657		14.2
うち単独事業費	62,138,661	28,443,411	33,695,250				8.5	62,138,661		8.6
②災害復旧事業費	7,607,909	6,382,746	1,225,163				1.0	7,607,909		1.1
③失業対策事業費										
歳出合計	729,828,265	115,376,869	90,262,003	524,189,393	165,174,208	359,015,185	100.0	718,811,499	355,911,390	100.0
うち人件費(a)+(b)	107,540,673	910,180	5,803,698	100,826,795	5,268,780	95,558,015	14.7	107,598,016	95,249,421	15.0
歳出構成比(%)	100.0	15.8	12.4	71.8	22.6	49.2	—	100.0	49.5	—

第25表 歳入の状況

[町村計]

(単位：千円、%)

区 分	平成 29 年 度						平成 28 年 度			
	決算額(A)	臨時的なもの(B)		差引経常的なもの(A)-(B)	左の内訳		決算額構成比(%)	決算額	左のうち経常一般財源等	決算額構成比(%)
		特定財源	一般財源等		特定財源	一般財源等				
地方税	17,535,705			17,535,705		17,535,705	10.0	17,097,808	17,097,807	9.9
地方譲与	1,539,046			1,539,046		1,539,046	0.9	1,546,003	1,546,003	0.9
利子割交付金	25,361			25,361		25,361	0.0	10,171	10,171	0.0
配当割交付金	30,720			30,720		30,720	0.0	25,286	25,286	0.0
株式等譲渡所得割交付金	30,305			30,305		30,305	0.0	14,251	14,251	0.0
地方消費税交付金	3,346,577			3,346,577		3,346,577	1.9	3,256,895	3,256,895	1.9
ゴルフ場利用税交付金	20,814			20,814		20,814	0.0	20,123	20,123	0.0
特別地方消費税交付金										
軽油・自動車取得税交付金	265,025	265,025	△ 265,025	265,025		265,025	0.2	188,842	188,842	0.1
地方特例交付金	38,432			38,432		38,432	0.0	35,479	35,479	0.0
地方交付税	71,761,447		5,719,955	66,041,492		66,041,492	41.1	73,330,986	67,295,644	42.5
交通安全対策特別交付金	27,590			27,590		27,590	0.0	29,216	29,216	0.0
分担金及び負担金	1,049,350	188,276	28,379	832,695	829,669	3,026	0.6	1,183,018	1,401	0.7
分便用	2,367,059	23,376	201,188	2,142,495	2,032,344	110,151	1.4	2,370,579	79,118	1.4
手数料	273,174	231	2,612	270,331	270,082	249	0.2	281,654	3,754	0.2
国庫支出金	17,884,836	8,877,638	160,231	8,846,967	8,846,967		10.2	18,114,887		10.5
国有提供施設等所在市町村助成交付金	37,300	37,300	△ 37,300	37,300		37,300	0.0	38,485	38,485	0.0
都道府県支出金	15,699,174	15,699,174	△ 13,152,152	13,152,152	6,576,076	6,576,076	9.0	15,126,226		8.8
財産収入	1,154,493	106,791	337,049	710,653	69,852	640,801	0.7	1,385,441	586,062	0.8
寄附金	5,767,297	4,670,449	1,096,848				3.3	3,994,143		2.3
繰入金	6,843,761	2,396,890	4,446,871				3.9	5,981,117		3.5
繰越金	6,106,386	1,061,069	5,045,317				3.5	6,585,054		3.8
諸収入	3,506,635	1,433,831	920,529	1,152,275	1,008,672	143,603	2.0	3,331,557	66,054	1.9
収益事業収入										
各種貸付金元利収入	548,487	386,515	11,292	150,680	149,568	1,112	0.3	568,321		0.3
その他	2,958,148	1,047,316	909,237	1,001,595	859,104	142,491	1.7	2,763,236	66,054	1.6
地方債	19,436,894	15,817,289	3,619,605				11.1	18,603,070		10.8
うち都道府県貸付金	39,100	39,100					0.0	20,400		0.0
うち減収補填債特例分										
うち臨時財政対策債	3,463,294		3,463,294				2.0	3,365,770		2.0
歳入合計	174,747,381	50,577,339	8,124,107	116,045,935	19,633,662	96,412,273	100.0	172,550,291	90,294,591	100.0
歳入構成比(%)	100.0	28.9	4.6	66.4	11.2	55.2	—	100.0	52.3	—

第25表 歳出の状況

[町村計]

(単位：千円、%)

区 分	平成 29 年 度						平成 28 年 度			
	決算額(A)	臨時的なもの(B)		差引経常的なもの(A)-(B)	左の内訳		決算額構成比(%)	決算額	左のうち経常一般財源等	決算額構成比(%)
		特定財源	一般財源等		特定財源	一般財源等				
人件費(a)	25,431,296	139,456	286,338	25,005,502	1,088,928	23,916,574	15.2	25,100,224	23,672,223	15.0
物件費	20,905,371	2,774,214	2,248,080	15,883,077	3,125,627	12,757,450	12.5	20,732,610	12,404,937	12.4
維持補修費	1,008,481	35,257	20,542	952,682	263,593	689,089	0.6	925,526	655,856	0.6
扶助費	19,148,944	949,813	202,311	17,996,820	12,528,988	5,467,832	11.4	19,361,080	5,251,826	11.6
補助費等	19,525,012	5,027,358	2,609,088	11,888,566	1,878,949	10,009,617	11.7	18,730,585	10,057,650	11.2
①一部事務組合に対するもの	6,053,307	94,200	139,378	5,819,729	113,821	5,705,908	3.6	6,336,643	5,885,847	3.8
②①以外のもの	13,471,705	4,933,158	2,469,710	6,068,837	1,765,128	4,303,709	8.0	12,393,942	4,171,803	7.4
公債費	21,324,844		66,971	21,257,873	683,977	20,573,896	12.7	22,052,899	20,790,371	13.2
うち元利償還金(元金)	19,851,804		66,966	19,784,838	650,392	19,134,446	11.8	20,288,920	19,068,342	12.1
うち元利償還金(利子)	1,469,404		5	1,469,399	33,585	1,435,814	0.9	1,759,377	1,717,427	1.0
うち一時借入金利子	3,636			3,636		3,636	0.0	4,602	4,602	0.0
積立金	8,657,997	2,383,117	6,274,880				5.2	9,492,114		5.7
投資及び出資金・貸付金	996,974	817,208	21,610	158,156	119,728	38,428	0.6	633,251	52,187	0.4
繰出金	14,759,514	109,314	1,818,040	12,832,160	2,047,109	10,785,051	8.8	15,029,957	10,618,797	9.0
前年度繰上充用金										
計	131,758,433	12,235,737	13,547,860	105,974,836	21,736,899	84,237,937	78.6	132,058,246	83,503,847	78.8
投資的経費	35,787,187	28,643,122	7,144,065				21.4	35,540,849		21.2
うち人件費(b)	945,693	212,837	732,856				0.6	945,693		0.6
①普通建設事業費	34,401,920	27,642,999	6,758,921				20.5	33,461,425		20.0
うち単独事業費	13,730,148	9,304,904	4,425,244				8.2	13,730,148		8.2
②災害復旧事業費	2,079,424	1,000,123	1,079,301				1.2	2,079,424		1.2
③失業対策事業費										
歳出合計	167,545,620	40,878,859	20,691,925	105,974,836	21,736,899	84,237,937	100.0	167,599,095	83,503,847	100.0
うち人件費(a)+(b)	26,376,989	352,293	1,019,194	25,005,502	1,088,928	23,916,574	15.7	26,045,917	23,672,223	15.5
歳出構成比(%)	100.0	24.4	12.4	63.3	13.0	50.3	—	100.0	49.8	—

第25表 歳入の状況

[全市町村平均]

[1団体当たり平均額]

(単位：千円、%)

区 分	平成 29 年 度							平成 28 年 度		
	決算額(A)	臨時的なもの(B)		差引経常的なもの(A)-(B)	左の内訳		決算額構成比(%)	決算額	左のうち経常一般財源等	決算額構成比(%)
		特定財源	一般財源等		特定財源	一般財源等				
地方税	4,614,710		201,642	4,413,068		4,413,068	21.3	4,542,713	4,343,569	21.3
地方譲与税	182,835			182,835		182,835	0.8	182,288	182,288	0.9
利子割交付金	7,213			7,213		7,213	0.0	2,869	2,869	0.0
配当割交付金	8,762			8,762		8,762	0.0	7,130	7,130	0.0
株式等譲渡所得割交付金	8,680			8,680		8,680	0.0	4,065	4,065	0.0
地方消費税交付金	697,981			697,981		697,981	3.2	666,164	666,164	3.1
ゴルフ場利用税交付金	6,682			6,682		6,682	0.0	6,380	6,380	0.0
特別地方消費税交付金										
軽油・自動車取得税交付金	29,332	29,332	△ 29,332	29,332		29,332	0.1	20,970	20,970	0.1
地方特例交付金	20,851			20,851		20,851	0.1	18,484	18,484	0.1
地方交付税	5,860,075		579,144	5,280,931		5,280,931	27.1	6,058,963	5,446,734	28.4
交通安全対策特別交付金	6,725			6,725		6,725	0.0	7,085	7,085	0.0
分担金及び負担金	175,343	13,038	825	161,480	161,406	74	0.8	182,185	40	0.9
使用料	331,583	1,161	59,262	271,160	253,025	18,135	1.5	332,714	16,015	1.6
手数料	64,235	196	5,792	58,247	58,188	59	0.3	64,782	163	0.3
国庫支出金	3,306,465	748,846	55,719	2,501,900	2,501,900		15.3	3,335,080		15.6
国有提供施設等所在市町村助成交付金	13,052	13,052	△ 13,052	13,052		13,052	0.1	12,564	12,564	0.1
都道府県支出金	1,909,282	1,909,282	△ 2,205,772	2,205,772	1,102,886	1,102,886	8.8	1,672,753		7.8
財産収入	92,642	10,514	37,823	44,305	3,649	40,656	0.4	108,835	40,714	0.5
寄附金	443,160	393,070	50,090				2.0	321,237		1.5
繰入金	866,167	299,476	566,691				4.0	796,180		3.7
繰越金	701,889	137,656	564,233				3.2	775,476		3.6
諸収入	334,000	110,001	112,637	111,362	102,552	8,810	1.5	299,715	6,818	1.4
収益事業収入										
各種貸付金元利収入	49,346	20,538	4,634	24,174	24,068	106	0.2	51,324		0.2
その他	284,654	89,463	108,003	87,188	78,484	8,704	1.3	248,392	6,818	1.2
地方債	1,966,612	1,369,439	597,173				9.1	1,920,838		9.0
うち都道府県貸付金	3,635	2,135	1,500				0.0	9,016		0.0
うち減収補填債特例分										
うち臨時財政対策債	591,150		591,150				2.7	566,608		2.7
歳入合計	21,648,276	5,035,063	582,875	16,030,338	4,183,606	11,846,732	100.0	21,339,470	10,782,052	100.0
歳入構成比(%)	100.0	23.3	2.7	74.0	19.3	54.7	—	100.0	50.5	—

第25表 歳出の状況

[全市町村平均]

[1団体当たり平均額]

(単位：千円、%)

区 分	平成 29 年 度							平成 28 年 度		
	決算額(A)	臨時的なもの(B)		差引経常的なもの(A)-(B)	左の内訳		決算額構成比(%)	決算額	左のうち経常一般財源等	決算額構成比(%)
		特定財源	一般財源等		特定財源	一般財源等				
人件費(a)	2,979,405	19,535	33,537	2,926,333	147,854	2,778,479	14.3	2,973,040	2,765,620	14.4
物件費	2,340,370	268,121	248,220	1,824,029	329,424	1,494,605	11.2	2,311,029	1,485,276	11.2
維持補修費	144,021	1,259	1,558	141,204	30,686	110,518	0.7	145,855	113,919	0.7
扶助費	4,944,373	97,370	35,641	4,811,362	3,342,970	1,468,392	23.7	4,948,581	1,409,980	24.0
補助費等	1,482,822	292,234	296,747	893,841	100,727	793,114	7.1	1,450,312	774,158	7.0
①一部事務組合に対するもの	392,246	14,040	23,999	354,207	3,669	350,538	1.9	396,509	348,945	1.9
②①以外のもの	1,090,575	278,194	272,747	539,634	97,058	442,576	5.2	1,053,803	425,213	5.1
公債費	2,298,336	1,819	7,828	2,288,689	73,591	2,215,098	11.0	2,337,788	2,240,127	11.3
うち元利償還金(元金)	2,117,953	1,819	7,827	2,108,307	69,650	2,038,657	10.1	2,126,673	2,032,763	10.3
うち元利償還金(利子)	180,219			180,219	3,941	176,278	0.9	210,942	207,192	1.0
うち一時借入金利子	163			163		163	0.0	172	172	0.0
積立金	844,202	326,230	517,972				4.0	969,386		4.7
投資及び出資金・貸付金	89,305	51,740	17,656	19,909	12,021	7,888	0.4	82,988	8,329	0.4
繰出金	2,013,299	3,962	259,722	1,749,615	309,497	1,440,118	9.6	2,024,839	1,421,551	9.8
前年度繰上充用金										
計	17,136,133	1,062,270	1,418,881	14,654,982	4,346,770	10,308,212	82.1	17,243,818	10,218,960	83.7
投資的経費	3,733,027	2,571,584	1,161,443				17.9	3,370,382		16.3
うち人件費(b)	134,959	9,824	125,135				0.6	134,959		0.7
①普通建設事業費	3,495,257	2,399,889	1,095,368				16.7	3,145,095		15.3
うち単独事業費	1,764,391	877,868	886,523				8.5	1,764,391		8.6
②災害復旧事業費	225,287	171,695	53,592				1.1	225,287		1.1
③失業対策事業費										
歳出合計	20,869,160	3,633,854	2,580,324	14,654,982	4,346,770	10,308,212	100.0	20,614,200	10,218,960	100.0
うち人件費(a)+(b)	3,114,364	29,359	158,672	2,926,333	147,854	2,778,479	14.9	3,107,999	2,765,620	15.1
歳出構成比(%)	100.0	17.4	12.4	70.2	20.8	49.4	—	100.0	49.6	—

第25表 歳入の状況

[全市平均]

[1団体当り平均額]

(単位：千円、%)

区 分	平成 29 年 度							平成 28 年 度		
	決算額 (A)	臨時的なもの (B)		差引経常的なもの (A) - (B)	左の内訳		決算額構成比 (%)	決算額	左のうち経常一般財源等	決算額構成比 (%)
		特定財源	一般財源等		特定財源	一般財源等				
地方税	9,520,886		456,348	9,064,538		9,064,538	23.9	9,380,991	8,930,298	23.9
地方譲与税	332,781			332,781		332,781	0.8	331,177	331,177	0.8
利子割交付金	14,989			14,989		14,989	0.0	5,957	5,957	0.0
配当割交付金	18,214			18,214		18,214	0.0	14,806	14,806	0.0
株式等譲渡所得割交付金	18,050			18,050		18,050	0.0	8,451	8,451	0.0
地方消費税交付金	1,403,506			1,403,506		1,403,506	3.5	1,336,219	1,336,219	3.4
ゴルフ場利用税交付金	14,027			14,027		14,027	0.0	13,380	13,380	0.0
特別地方消費税交付金										
軽油・自動車取得税交付金	52,434	52,434	△ 52,434	52,434		52,434	0.1	37,520	37,520	0.1
地方特例交付金	45,166			45,166		45,166	0.1	39,965	39,965	0.1
地方交付税	9,485,357		1,009,645	8,475,712		8,475,712	23.8	9,852,864	8,784,942	25.1
交通安全対策特別交付金	13,768			13,768		13,768	0.0	14,496	14,496	0.0
分担金及び負担金	341,599	19,598	374	321,627	321,620	7	0.9	350,048	17	0.9
使用料	625,843	1,397	123,532	500,914	465,669	35,245	1.6	628,217	32,081	1.6
手数料	130,996	432	12,972	117,592	117,473	119	0.3	131,787	171	0.3
国庫支出金	6,541,745	1,227,512	117,667	5,196,566	5,196,566		16.4	6,594,397		16.8
国有提供施設等所在市町村助成交付金	27,577	27,577	△ 27,577	27,577		27,577	0.1	26,408	26,408	0.1
都道府県支出金	3,494,734	3,494,734	△ 4,299,790	4,299,790	2,149,895	2,149,895	8.8	2,989,586		7.6
財産収入	148,901	18,173	67,862	62,866	4,582	58,284	0.4	173,393	61,298	0.4
寄附金	676,074	623,078	52,996				1.7	516,793		1.3
繰入金	1,600,075	551,609	1,048,466				4.0	1,487,086		3.8
繰越金	1,267,096	255,693	1,011,403				3.2	1,408,443		3.6
諸収入	571,335	173,484	206,468	191,383	179,003	12,380	1.4	502,958	11,953	1.3
収益事業収入										
各種貸付金元利収入	82,811	26,137	9,893	46,781	46,599	182	0.2	86,242		0.2
その他	488,524	147,346	196,575	144,603	132,405	12,198	1.2	416,716	11,953	1.1
地方債	3,427,759	2,266,767	1,160,992				8.6	3,368,051		8.6
うち都道府県貸付金	6,168	2,774	3,394				0.0	19,332		0.0
うち減収補填債特例分										
うち臨時財政対策債	1,155,587		1,155,587				2.9	1,105,177		2.8
歳入合計	39,772,912	8,712,488	888,924	30,171,500	8,434,808	21,736,692	100.0	39,212,993	19,649,139	100.0
歳入構成比 (%)	100.0	21.9	2.2	75.9	21.2	54.7	—	100.0	50.1	—

第25表 歳出の状況

[全市平均]

[1団体当り平均額]

(単位：千円、%)

区 分	平成 29 年 度							平成 28 年 度		
	決算額 (A)	臨時的なもの (B)		差引経常的なもの (A) - (B)	左の内訳		決算額構成比 (%)	決算額	左のうち経常一般財源等	決算額構成比 (%)
		特定財源	一般財源等		特定財源	一般財源等				
人件費 (a)	5,404,376	36,872	60,831	5,306,673	277,304	5,029,369	14.1	5,407,394	5,013,127	14.3
物件費	4,196,344	460,789	443,441	3,292,114	581,032	2,711,082	10.9	4,139,034	2,708,522	10.9
維持補修費	272,865	994	2,445	269,426	55,574	213,852	0.7	281,381	223,297	0.7
扶助費	10,182,059	170,375	70,013	9,941,671	6,906,249	3,035,422	26.5	10,180,417	2,914,596	26.9
補助費等	2,328,228	396,774	534,263	1,397,191	129,070	1,268,121	6.1	2,296,464	1,222,692	6.1
①一部事務組合に対するもの	569,120	26,818	46,976	495,326	2,313	493,013	1.5	563,855	479,936	1.5
②①以外のもの	1,759,107	369,956	487,285	901,866	126,757	775,109	4.6	1,732,610	742,756	4.6
公債費	4,079,136	4,117	14,190	4,060,829	130,549	3,930,280	10.6	4,130,103	3,975,531	10.9
うち元利償還金(元金)	3,748,431	4,117	14,190	3,730,124	123,397	3,606,727	9.8	3,745,159	3,596,866	9.9
うち元利償還金(利子)	330,528			330,528	7,152	323,376	0.9	384,797	378,518	1.0
うち一時借入金利子	178			178		178	0.0	147	147	0.0
積立金	1,454,878	612,882	841,996				3.8	1,694,289		4.5
投資及び出資金・貸付金	149,640	74,084	38,823	36,733	20,903	15,830	0.4	154,486	16,103	0.4
繰出金	3,779,597	3,213	492,106	3,284,278	592,698	2,691,580	9.8	3,791,481	2,658,310	10.0
前年度繰上充用金										
計	31,847,123	1,760,100	2,498,108	27,588,915	8,693,379	18,895,536	82.9	32,075,049	18,732,178	84.8
投資的経費	6,564,893	4,312,367	2,252,526				17.1	5,757,135		15.2
うち人件費 (b)	255,660	11,032	244,628				0.7	255,660		0.7
①普通建設事業費	6,099,690	3,976,433	2,123,257				15.9	5,356,719		14.2
うち単独事業費	3,270,456	1,497,022	1,773,434				8.5	3,270,456		8.6
②災害復旧事業費	400,416	335,934	64,482				1.0	400,416		1.1
③失業対策事業費										
歳出合計	38,412,016	6,072,467	4,750,634	27,588,915	8,693,379	18,895,536	100.0	37,832,184	18,732,178	100.0
うち人件費 (a)+(b)	5,660,036	47,904	305,459	5,306,673	277,304	5,029,369	14.7	5,663,054	5,013,127	15.0
歳出構成比 (%)	100.0	15.8	12.4	71.8	22.6	49.2	—	100.0	49.5	—

第25表 歳入の状況

[全町村平均]

[1団体当り平均額]

(単位：千円、%)

区 分	平成 29 年 度							平成 28 年 度		
	決算額 (A)	臨時的なもの (B)		差引経常的なもの (A) - (B)	左の内訳		決算額構成比 (%)	決算額	左のうち経常一般財源等	決算額構成比 (%)
		特定財源	一般財源等		特定財源	一般財源等				
地方税	730,654			730,654		730,654	10.0	712,409	712,409	9.9
地方譲与税	64,127			64,127		64,127	0.9	64,417	64,417	0.9
利子割交付金	1,057			1,057		1,057	0.0	424	424	0.0
配当割交付金	1,280			1,280		1,280	0.0	1,054	1,054	0.0
株式等譲渡所得割交付金	1,263			1,263		1,263	0.0	594	594	0.0
地方消費税交付金	139,441			139,441		139,441	1.9	135,704	135,704	1.9
ゴルフ場利用税交付金	867			867		867	0.0	838	838	0.0
特別地方消費税交付金										
軽油・自動車取得税交付金	11,043	11,043	△ 11,043	11,043		11,043	0.2	7,868	7,868	0.1
地方特例交付金	1,601			1,601		1,601	0.0	1,478	1,478	0.0
地方交付税	2,990,060		238,331	2,751,729		2,751,729	41.0	3,055,458	2,803,985	42.5
交通安全対策特別交付金	1,150			1,150		1,150	0.0	1,217	1,217	0.0
分担金及び負担金	43,723	7,845	1,182	34,696	34,570	126	0.6	49,292	58	0.7
使用料	98,627	974	8,382	89,271	84,681	4,590	1.4	98,774	3,297	1.4
手数料	11,382	10	109	11,263	11,253	10	0.2	11,736	156	0.2
国庫支出金	745,202	369,902	6,676	368,624	368,624		10.2	754,787		10.5
国有提供施設等所在市町村助成交付金	1,554	1,554	△ 1,554	1,554		1,554	0.0	1,604	1,604	0.0
都道府県支出金	654,132	654,132	△ 548,006	548,006	274,003	274,003	9.0	630,259		8.8
財産収入	48,104	4,450	14,043	29,611	2,911	26,700	0.7	57,727	24,419	0.8
寄附金	250,752	203,063	47,689				3.4	166,423		2.3
繰入金	285,157	99,870	185,287				3.9	249,213		3.5
繰越金	254,433	44,211	210,222				3.5	274,377		3.8
諸収入	146,110	59,743	38,356	48,011	42,028	5,983	2.0	138,815	2,752	1.9
収益事業収入										
各種貸付金元利収入	22,854	16,105	471	6,278	6,232	46	0.3	23,680		0.3
その他	123,256	43,638	37,885	41,733	35,796	5,937	1.7	115,135	2,752	1.6
地方債	809,871	659,054	150,817				11.1	775,128		10.8
うち都道府県貸付金	1,629	1,629					0.0	850		0.0
うち減収補填債特例分										
うち臨時財政対策債	144,304		144,304				2.0	140,240		2.0
歳入合計	7,291,590	2,115,851	340,491	4,835,248	818,070	4,017,178	100.0	7,189,596	3,762,274	100.0
歳入構成比 (%)	100.0	29.0	4.7	66.3	11.2	55.1	—	100.0	52.3	—

第25表 歳出の状況

[全町村平均]

[1団体当り平均額]

(単位：千円、%)

区 分	平成 29 年 度							平成 28 年 度		
	決算額 (A)	臨時的なもの (B)		差引経常的なもの (A) - (B)	左の内訳		決算額構成比 (%)	決算額	左のうち経常一般財源等	決算額構成比 (%)
		特定財源	一般財源等		特定財源	一般財源等				
人件費 (a)	1,059,637	5,811	11,930	1,041,896	45,372	996,524	15.2	1,045,843	986,343	15.0
物件費	871,057	115,592	93,671	661,794	130,234	531,560	12.5	863,859	516,872	12.4
維持補修費	42,020	1,469	856	39,695	10,983	28,712	0.6	38,564	27,327	0.6
扶助費	797,873	39,576	8,430	749,867	522,041	227,826	11.4	806,712	218,826	11.6
補助費等	813,542	209,473	108,712	495,357	78,290	417,067	11.7	780,441	419,069	11.2
①一部事務組合に対するもの	252,221	3,925	5,807	242,489	4,743	237,746	3.6	264,027	245,244	3.8
②①以外のもの	561,321	205,548	102,905	252,868	73,547	179,321	8.0	516,414	173,825	7.4
公債費	888,535		2,790	885,745	28,499	857,246	12.7	918,871	866,265	13.2
うち元利償還金(元金)	827,159		2,790	824,369	27,100	797,269	11.8	845,372	794,514	12.1
うち元利償還金(利子)	61,225			61,225	1,399	59,826	0.9	73,307	71,559	1.0
うち一時借入金利子	152			152		152	0.0	192	192	0.0
積立金	360,750	99,297	261,453				5.2	395,505		5.7
投資及び出資金・貸付金	41,541	34,050	901	6,590	4,989	1,601	0.6	26,385	2,174	0.4
繰出金	614,980	4,555	75,752	534,673	85,296	449,377	8.8	626,248	442,450	9.0
前年度繰上充用金										
計	5,489,935	509,823	564,495	4,415,617	905,704	3,509,913	78.6	5,502,428	3,479,326	78.8
投資的経費	1,491,133	1,193,463	297,670				21.4	1,480,869		21.2
うち人件費 (b)	39,404	8,868	30,536				0.6	39,404		0.6
①普通建設事業費	1,433,413	1,151,792	281,621				20.5	1,394,226		20.0
うち単独事業費	572,090	387,704	184,386				8.2	572,090		8.2
②災害復旧事業費	86,643	41,672	44,971				1.2	86,643		1.2
③失業対策事業費										
歳出合計	6,981,068	1,703,286	862,165	4,415,617	905,704	3,509,913	100.0	6,983,297	3,479,326	100.0
うち人件費 (a)+(b)	1,099,041	14,679	42,466	1,041,896	45,372	996,524	15.7	1,085,247	986,343	15.5
歳出構成比 (%)	100.0	24.4	12.4	63.3	13.0	50.3	—	100.0	49.8	—

第25表 歳入の状況 [市] [類型Ⅲ] [1団体当り平均額] (単位：千円、%)

区 分	平成29年度						平成28年度			
	決算額(A)	臨時的なもの(B)		差引経常的なもの(A)-(B)	左の内訳		決算額構成比(%)	決算額	左のうち経常一般財源等	決算額構成比(%)
		特定財源	一般財源等		特定財源	一般財源等				
地方税	13,535,232		480,817	13,054,415		13,054,415	22.8	13,157,437	12,683,685	23.5
地方譲与税	584,324			584,324		584,324	1.0	586,381	586,381	1.0
利子割交付金	21,112			21,112		21,112	0.0	8,330	8,330	0.0
配当割交付金	25,708			25,708		25,708	0.0	20,717	20,717	0.0
株式等譲渡所得割交付金	25,558			25,558		25,558	0.0	11,873	11,873	0.0
地方消費税交付金	2,100,138			2,100,138		2,100,138	3.5	1,987,626	1,987,626	3.5
ゴルフ場利用税交付金	30,224			30,224		30,224	0.1	28,798	28,798	0.1
特別地方消費税交付金										
軽油・自動車取得税交付金	88,265	88,265	△ 88,265	88,265		88,265	0.1	62,750	62,750	0.1
地方特例交付金	64,597			64,597		64,597	0.1	55,985	55,985	0.1
地方交付税	13,914,328		1,356,112	12,558,216		12,558,216	23.5	14,625,555	13,089,266	26.1
交通安全対策特別交付金	20,524			20,524		20,524	0.0	22,458	22,458	0.0
分担金及び負担金	435,794	40,229	1,978	393,587	393,587		0.7	482,571		0.9
使用料	939,452	1,124	132,860	805,468	754,145	51,323	1.6	954,143	40,415	1.7
手数料	224,194		14,198	209,996	209,996		0.4	224,516		0.4
国庫支出金	9,294,793	1,848,286	312,459	7,134,048	7,134,048		15.7	8,376,545		15.0
国有提供施設等所在市町村助成交付金	253,394	253,394	△ 253,394	253,394		253,394	0.4	242,069	242,069	0.4
都道府県支出金	5,965,153	5,965,153	△ 6,614,566	6,614,566	3,307,283	3,307,283	10.1	4,240,595		7.6
財産収入	246,137	26,411	147,142	72,584		72,584	0.4	204,460	76,229	0.4
寄附金	1,065,670	1,049,025	16,645				1.8	834,765		1.5
繰入金	2,863,742	547,799	2,315,943				4.8	2,913,723		5.2
繰越金	2,438,540	329,761	2,108,779				4.1	2,238,762		4.0
諸収入	587,352	214,615	238,467	134,270	133,050	1,220	1.0	564,949	1,891	1.0
収益事業収入										
各種貸付金元利収入	48,150		25	48,125	48,125		0.1	54,380		0.1
その他	539,202	214,615	238,441	86,146	84,926	1,220	0.9	510,569	1,891	0.9
地方債	4,581,250	2,959,000	1,622,250				7.7	4,152,200		7.4
うち都道府県貸付金	32,250		32,250				0.1	32,250		0.1
うち減収補填債特例分										
うち臨時財政対策債	1,590,000		1,590,000				2.7	1,535,950		2.7
歳入合計	59,305,481	13,323,062	1,791,425	44,190,994	11,932,109	32,258,885	100.0	55,997,208	28,918,473	100.0
歳入構成比(%)	100.0	22.5	3.0	74.5	20.1	54.4	—	100.0	51.6	—

第25表 歳出の状況 [市] [類型Ⅲ] [1団体当り平均額] (単位：千円、%)

区 分	平成29年度						平成28年度			
	決算額(A)	臨時的なもの(B)		差引経常的なもの(A)-(B)	左の内訳		決算額構成比(%)	決算額	左のうち経常一般財源等	決算額構成比(%)
		特定財源	一般財源等		特定財源	一般財源等				
人件費(a)	7,603,946	33,616	34,881	7,535,449	448,980	7,086,469	13.3	7,517,562	7,025,757	13.9
物件費	6,283,596	225,579	922,707	5,135,310	754,286	4,381,024	11.0	6,101,972	4,266,127	11.3
維持補修費	382,480	2,218	3,487	376,775	70,720	306,055	0.7	363,077	288,381	0.7
扶助費	14,605,340	406,899	227,555	13,970,886	9,626,564	4,344,322	25.6	14,126,187	4,052,958	26.2
補助費等	3,366,330	618,610	731,665	2,016,055	142,664	1,873,391	5.9	3,181,616	1,827,246	5.9
①一部事務組合に対するもの	1,090,222		81,923	1,008,299	122	1,008,177	1.9	1,069,149	986,211	2.0
②①以外のもの	2,276,108	618,610	649,742	1,007,756	142,542	865,214	4.0	2,112,467	841,035	3.9
公債費	5,874,873		△ 1	5,874,874	266,973	5,607,901	10.3	6,022,218	5,730,217	11.2
うち元利償還金(元金)	5,467,053		△ 1	5,467,054	237,501	5,229,553	9.6	5,529,565	5,250,998	10.2
うち元利償還金(利子)	407,698			407,698	29,472	378,226	0.7	492,497	479,063	0.9
うち一時借入金利子	123			123		123	0.0	157	157	0.0
積立金	3,652,560	1,401,992	2,250,568				6.4	3,206,769		5.9
投資及び出資金・貸付金	66,475		27,597	38,878	37,930	948	0.1	72,002		0.1
繰出金	5,305,237	24,273	600,313	4,680,651	902,035	3,778,616	9.3	5,301,930	3,752,699	9.8
前年度繰上充用金										
計	47,140,837	2,713,187	4,798,772	39,628,878	12,250,152	27,378,726	82.5	45,893,333	26,943,385	85.0
投資的経費	9,997,417	6,609,861	3,387,556				17.5	8,095,666		15.0
うち人件費(b)	453,830		453,830				0.8	453,830		0.8
①普通建設事業費	8,880,679	5,827,625	3,053,054				15.5	6,858,351		12.7
うち単独事業費	5,000,599	2,787,648	2,212,951				8.8	5,000,599		9.3
②災害復旧事業費	1,237,315	782,237	455,078				2.2	1,237,315		2.3
③失業対策事業費										
歳出合計	57,138,254	9,323,048	8,186,328	39,628,878	12,250,152	27,378,726	100.0	53,988,999	26,943,385	100.0
うち人件費(a)+(b)	8,057,776	33,616	488,711	7,535,449	448,980	7,086,469	14.1	7,971,392	7,025,757	14.8
歳出構成比(%)	100.0	16.3	14.3	69.4	21.4	47.9	—	100.0	49.9	—

第25表 歳入の状況 [市] [類型Ⅱ] [1団体当たり平均額] (単位：千円、%)

区 分	平成29年度							平成28年度		
	決算額(A)	臨時的なもの(B)		差引経常的なもの(A)-(B)	左の内訳		決算額構成比(%)	決算額	左のうち経常一般財源等	決算額構成比(%)
		特定財源	一般財源等		特定財源	一般財源等				
地方税	8,814,033		198,352	8,615,681		8,615,681	22.5	8,659,523	8,471,265	22.1
地方譲与税	342,783			342,783		342,783	0.9	344,086	344,086	0.9
利子割交付金	12,911			12,911		12,911	0.0	5,146	5,146	0.0
配当割交付金	15,680			15,680		15,680	0.0	12,792	12,792	0.0
株式等譲渡所得割交付金	15,524			15,524		15,524	0.0	7,304	7,304	0.0
地方消費税交付金	1,338,827			1,338,827		1,338,827	3.4	1,271,259	1,271,259	3.2
ゴルフ場利用税交付金	26,329			26,329		26,329	0.1	24,306	24,306	0.1
特別地方消費税交付金										
軽油・自動車取得税交付金	58,848	58,848	△ 58,848	58,848		58,848	0.2	41,928	41,928	0.1
地方特例交付金	45,033			45,033		45,033	0.1	38,881	38,881	0.1
地方交付税	10,704,312		1,313,294	9,391,018		9,391,018	27.4	11,190,475	9,823,102	28.6
交通安全対策特別交付金	11,441			11,441		11,441	0.0	11,713	11,713	0.0
分担金及び負担金	325,978	11,002	207	314,769	314,769	314,769	0.8	325,462		0.8
使用料	546,110		48,884	497,226	458,208	39,018	1.4	547,396	31,896	1.4
手数料	120,544		848	119,696	118,943	753	0.3	119,678	1,085	0.3
国庫支出金	5,891,411	1,157,379	411,202	4,322,830	4,322,830		15.1	5,446,235		13.9
国有提供施設等所在市町村助成交付金	4,862	4,862	△ 4,862	4,862		4,862	0.0	5,047	5,047	0.0
都道府県支出金	4,213,112	4,213,112	△ 4,202,556	4,202,556	2,101,278	2,101,278	10.8	3,485,883		8.9
財産収入	256,350	16,890	151,124	88,336		88,336	0.7	196,773	85,588	0.5
寄附金	151,991	144,657	7,334				0.4	154,768		0.4
繰入金	1,635,904	567,976	1,067,928				4.2	1,815,970		4.6
繰越金	1,283,732	280,036	1,003,696				3.3	1,691,128		4.3
諸収入	546,845	292,253	181,004	73,588	53,921	19,667	1.4	440,202	21,116	1.1
収益事業収入										
各種貸付金元利収入	99,464	96,569	17	2,878	1,725	1,153	0.3	89,206		0.2
その他	447,381	195,684	180,987	70,710	52,196	18,514	1.1	350,996	21,116	0.9
地方債	2,741,800	1,751,233	990,567				7.0	3,357,633		8.6
うち都道府県貸付金	1,300	1,300					0.0	1,767		0.0
うち減収補填債特例分										
うち臨時財政対策債	990,567		990,567				2.5	900,800		2.3
歳入合計	39,104,360	8,498,248	1,108,174	29,497,938	7,369,949	22,127,989	100.0	39,193,588	20,196,514	100.0
歳入構成比(%)	100.0	21.7	2.8	75.4	18.8	56.6	—	100.0	51.5	—

第25表 歳出の状況 [市] [類型Ⅱ] [1団体当たり平均額] (単位：千円、%)

区 分	平成29年度							平成28年度		
	決算額(A)	臨時的なもの(B)		差引経常的なもの(A)-(B)	左の内訳		決算額構成比(%)	決算額	左のうち経常一般財源等	決算額構成比(%)
		特定財源	一般財源等		特定財源	一般財源等				
人件費(a)	5,945,307	47,817	68,332	5,829,158	273,401	5,555,757	16.0	5,990,001	5,556,679	15.7
物件費	4,188,695	248,401	372,482	3,567,812	522,393	3,045,419	11.3	4,192,383	3,022,964	11.0
維持補修費	227,322	1,368	170	225,784	95,603	130,181	0.6	244,322	151,818	0.6
扶助費	8,659,609	91,613	30,715	8,537,281	5,946,925	2,590,356	23.3	8,804,967	2,596,170	23.1
補助費等	2,117,818	434,991	428,411	1,254,416	180,833	1,073,583	5.7	2,040,018	1,063,628	5.3
①一部事務組合に対するもの	289,655	119,267	52,635	117,753		117,753	0.8	224,267	138,906	0.6
②①以外のもの	1,828,163	315,724	375,776	1,136,663	180,833	955,830	4.9	1,815,752	924,722	4.8
公債費	4,342,543	25,534	12,960	4,304,049	160,373	4,143,676	11.7	4,525,484	4,275,116	11.9
うち元利償還金(元金)	4,082,548	25,534	12,960	4,044,054	152,884	3,891,170	11.0	4,214,878	3,972,797	11.0
うち元利償還金(利子)	259,949			259,949	7,489	252,460	0.7	310,572	302,285	0.8
うち一時借入金利子	46			46		46	0.0	34	34	0.0
積立金	870,071	112,685	757,386				2.3	1,526,213		4.0
投資及び出資金・貸付金	195,712	70,959	62,575	62,178		62,178	0.5	171,146	60,296	0.4
繰出金	4,006,106	58	473,801	3,532,247	601,529	2,930,718	10.8	3,982,259	2,900,494	10.4
前年度繰上充用金										
計	30,553,183	1,033,426	2,206,832	27,312,925	7,781,057	19,531,868	82.1	31,476,793	19,627,165	82.5
投資的経費	6,643,066	4,309,458	2,333,608				17.9	6,686,012		17.5
うち人件費(b)	291,348		291,348				0.8	291,348		0.8
①普通建設事業費	6,418,476	4,175,199	2,243,277				17.3	6,398,652		16.8
うち単独事業費	4,700,900	1,609,580	3,091,320				12.6	4,700,900		12.3
②災害復旧事業費	287,360	134,259	153,101				0.8	287,360		0.8
③失業対策事業費										
歳出合計	37,196,249	5,342,884	4,540,440	27,312,925	7,781,057	19,531,868	100.0	38,162,805	19,627,165	100.0
うち人件費(a)+(b)	6,236,655	47,817	359,680	5,829,158	273,401	5,555,757	16.8	6,281,349	5,556,679	16.5
歳出構成比(%)	100.0	14.4	12.2	73.4	20.9	52.5	—	100.0	51.4	—

第25表 歳入の状況 [市] [類型Ⅰ] [1団体当り平均額] (単位：千円、%)

区 分	平成29年度							平成28年度		
	決算額(A)	臨時的なもの(B)		差引経常的なもの(A)-(B)	左の内訳		決算額構成比(%)	決算額	左のうち経常一般財源等	決算額構成比(%)
		特定財源	一般財源等		特定財源	一般財源等				
地方税	3,083,265		6,235	3,077,030		3,077,030	14.6	3,011,655	3,005,381	14.7
地方譲与税	183,169			183,169		183,169	0.9	183,846	183,846	0.9
利子割交付金	4,764			4,764		4,764	0.0	1,906	1,906	0.0
配当割交付金	5,768			5,768		5,768	0.0	4,735	4,735	0.0
株式等譲渡所得割交付金	5,687			5,687		5,687	0.0	2,684	2,684	0.0
地方消費税交付金	554,902			554,902		554,902	2.6	536,665	536,665	2.6
ゴルフ場利用税交付金	5,117			5,117		5,117	0.0	5,014	5,014	0.0
特別地方消費税交付金										
軽油・自動車取得税交付金	30,695	30,695	△ 30,695	30,695		30,695	0.1	22,158	22,158	0.1
地方特例交付金	11,896			11,896		11,896	0.1	10,545	10,545	0.1
地方交付税	6,932,431		781,097	6,151,334		6,151,334	32.7	7,169,881	6,338,243	35.0
交通安全対策特別交付金	4,546			4,546		4,546	0.0	4,786	4,786	0.0
分担金及び負担金	167,527	10,931	194	156,402	156,391	11	0.8	171,524	25	0.8
使用料	247,353	1,868	13,254	232,231	216,285	15,946	1.2	246,706	14,550	1.2
手数料	40,737	630	4,353	35,754	35,753	1	0.2	40,336		0.2
国庫支出金	2,907,765	791,076	26,107	2,090,582	2,090,582		13.7	2,872,029		14.0
国有提供施設等所在市町村助成交付金	199	199	△ 199	199		199	0.0	190	190	0.0
都道府県支出金	1,915,287	1,915,287	△ 2,001,184	2,001,184	1,000,592	1,000,592	9.0	1,707,410		8.3
財産収入	98,673	15,021	32,821	50,831	6,624	44,207	0.5	133,159	46,553	0.6
寄附金	752,836	715,502	37,334				3.6	561,898		2.7
繰入金	859,390	575,391	283,999				4.1	951,440		4.6
繰越金	605,182	132,160	473,022				2.9	524,054		2.6
諸収入	326,456	136,767	77,259	112,430	102,427	10,003	1.5	288,478	8,844	1.4
収益事業収入										
各種貸付金元利収入	70,119	15,915	3,866	50,338	50,338		0.3	73,719		0.4
その他	256,337	120,851	73,394	62,092	52,089	10,003	1.2	214,759	8,844	1.0
地方債	2,434,102	1,965,744	468,358				11.5	2,051,652		10.0
うち都道府県貸付金	3,754	3,754					0.0	10,908		0.1
うち減収補填債特例分										
うち臨時財政対策債	468,342		468,342				2.2	458,767		2.2
歳入合計	21,177,747	6,291,271	171,955	14,714,521	3,608,654	11,105,867	100.0	20,502,751	10,186,125	100.0
歳入構成比(%)	100.0	29.7	0.8	69.5	17.0	52.4	—	100.0	49.7	—

第25表 歳出の状況 [市] [類型Ⅰ] [1団体当り平均額] (単位：千円、%)

区 分	平成29年度							平成28年度		
	決算額(A)	臨時的なもの(B)		差引経常的なもの(A)-(B)	左の内訳		決算額構成比(%)	決算額	左のうち経常一般財源等	決算額構成比(%)
		特定財源	一般財源等		特定財源	一般財源等				
人件費(a)	2,876,070	26,191	41,395	2,808,484	137,536	2,670,948	14.0	2,901,985	2,693,864	14.7
物件費	2,206,973	497,187	261,703	1,448,083	267,113	1,180,970	10.8	2,111,108	1,218,192	10.7
維持補修費	119,285	795	2,997	115,493	23,601	91,892	0.6	132,743	103,447	0.7
扶助費	4,183,171	138,912	17,368	4,026,891	2,854,942	1,171,949	20.4	4,223,966	1,169,556	21.4
補助費等	1,630,996	337,218	312,630	981,148	108,468	872,680	7.9	1,642,970	853,842	8.3
①一部事務組合に対するもの	595,494	11,672	43,909	539,913	3,362	536,551	2.9	606,190	515,998	3.1
②①以外のもの	1,035,503	325,545	268,723	441,235	105,106	336,129	5.0	1,036,780	337,843	5.2
公債費	2,245,172	124	17,749	2,227,299	91,398	2,135,901	10.9	2,231,495	2,134,827	11.3
うち元利償還金(元金)	2,086,971	124	17,749	2,069,098	88,454	1,980,644	10.2	2,045,141	1,951,894	10.4
うち元利償還金(利子)	157,971			157,971	2,945	155,026	0.8	186,170	182,749	0.9
うち一時借入金利子	231			231		231	0.0	183	183	0.0
積立金	1,098,355	651,659	446,696				5.4	1,112,641		5.6
投資及び出資金・貸付金	128,965	90,864	8,174	29,927	21,286	8,641	0.6	143,091	9,621	0.7
繰出金	2,042,001	906	248,872	1,792,223	298,349	1,493,874	10.0	2,094,663	1,485,908	10.6
前年度繰上充用金										
計	16,530,988	1,743,856	1,357,584	13,429,548	3,802,693	9,626,855	80.6	16,594,662	9,669,257	84.0
投資的経費	3,985,244	3,249,130	736,114				19.4	3,155,005		16.0
うち人件費(b)	120,483	15,366	105,117				0.6	120,483		0.6
①普通建設事業費	3,583,116	2,933,674	649,442				17.5	2,891,350		14.6
うち単独事業費	1,463,235	1,199,399	263,836				7.1	1,463,235		7.4
②災害復旧事業費	263,656	315,457	△ 51,801				1.3	263,656		1.3
③失業対策事業費										
歳出合計	20,516,232	4,992,986	2,093,698	13,429,548	3,802,693	9,626,855	100.0	19,749,667	9,669,257	100.0
うち人件費(a)+(b)	2,996,553	41,557	146,512	2,808,484	137,536	2,670,948	14.6	3,022,468	2,693,864	15.3
歳出構成比(%)	100.0	24.3	10.2	65.5	18.5	46.9	—	100.0	49.0	—

第25表 歳入の状況 [町村] [類型V] [1団体当たり平均額] (単位：千円、%)

区 分	平成 29 年 度							平成 28 年 度		
	決算額(A)	臨時的なもの(B)		差引経常的なもの(A)-(B)	左の内訳		決算額構成比(%)	決算額	左のうち経常一般財源等	決算額構成比(%)
		特定財源	一般財源等		特定財源	一般財源等				
地方税	2,535,357			2,535,357		2,535,357	16.1	2,380,896	2,380,895	16.0
地方譲与税	200,326			200,326		200,326	1.3	200,822	200,822	1.3
利子割交付金	3,459			3,459		3,459	0.0	1,385	1,385	0.0
配当割交付金	4,172			4,172		4,172	0.0	3,438	3,438	0.0
株式等譲渡所得割交付金	4,086			4,086		4,086	0.0	1,938	1,938	0.0
地方消費税交付金	416,019			416,019		416,019	2.6	403,242	403,242	2.7
ゴルフ場利用税交付金	8,679			8,679		8,679	0.1	8,425	8,425	0.1
特別地方消費税交付金										
軽油・自動車取得税交付金	34,638	34,638	△ 34,638	34,638		34,638	0.2	24,628	24,628	0.2
地方特例交付金	7,104			7,104		7,104	0.0	6,725	6,725	0.0
地方交付税	5,346,654		484,717	4,861,937		4,861,937	33.9	5,608,484	5,104,108	37.6
交通安全対策特別交付金	3,713			3,713		3,713	0.0	3,707	3,707	0.0
分担金及び負担金	147,063	7,061	1,066	138,936	138,936		0.9	156,276		1.0
使用料	113,321		31,357	81,964	74,906	7,058	0.7	115,381	6,804	0.8
手数料	77,656		1,615	76,041	76,041		0.5	80,559		0.5
国庫支出金	1,374,616	475,098	476	899,042	899,042		8.7	1,361,593		9.1
国有提供施設等所在市町村助成交付金										
都道府県支出金	1,762,162	1,762,162	△ 1,558,414	1,558,414	779,207	779,207	11.2	1,572,801		10.5
財産収入	87,447	9,827	31,890	45,730	7,075	38,655	0.6	82,663	36,937	0.6
寄附金	69,198	1,000	68,198				0.4	45,571		0.3
繰入金	992,637	33,459	959,178				6.3	1,098,379		7.4
繰越金	902,666	310,624	592,042				5.7	532,587		3.6
諸収入	507,974	382,555	97,931	27,488	27,117	371	3.2	485,975	631	3.3
収益事業収入										
各種貸付金元利収入	306,758	300,005	239	6,514	6,514		1.9	311,222		2.1
その他	201,216	82,550	97,692	20,974	20,603	371	1.3	174,753	631	1.2
地方債	1,194,053	838,600	355,453				7.6	741,085		5.0
うち都道府県貸付金										
うち減収補填債特例分										
うち臨時財政対策債	355,453		355,453				2.3	343,285		2.3
歳入合計	15,793,000	3,855,024	1,030,871	10,907,105	2,002,324	8,904,781	100.0	14,916,560	8,183,685	100.0
歳入構成比(%)	100.0	24.4	6.5	69.1	12.7	56.4	—	100.0	54.9	—

第25表 歳出の状況 [町村] [類型V] [1団体当たり平均額] (単位：千円、%)

区 分	平成 29 年 度							平成 28 年 度		
	決算額(A)	臨時的なもの(B)		差引経常的なもの(A)-(B)	左の内訳		決算額構成比(%)	決算額	左のうち経常一般財源等	決算額構成比(%)
		特定財源	一般財源等		特定財源	一般財源等				
人件費(a)	2,726,471	11,484	11,693	2,703,294	71,855	2,631,439	18.8	2,520,836	2,441,259	18.7
物件費	1,179,034	18,899	51,276	1,108,859	176,169	932,690	8.1	1,319,388	1,050,911	9.8
維持補修費	102,737			102,737	8,508	94,229	0.7	105,813	97,328	0.8
扶助費	2,204,813	92,445		2,112,368	1,418,246	694,122	15.2	2,236,741	684,185	16.6
補助費等	973,002	194,148	180,645	598,209	148,858	449,351	6.7	920,430	464,607	6.8
①一部事務組合に対するもの	12,020			12,020	1,297	10,723	0.1	12,059	12,059	0.1
②①以外のもの	960,982	194,148	180,645	586,189	147,561	438,628	6.6	908,371	452,548	6.7
公債費	1,683,249			1,683,249	53,303	1,629,946	11.6	1,839,233	1,772,415	13.6
うち元利償還金(元金)	1,570,518			1,570,518	53,303	1,517,215	10.8	1,704,714	1,637,896	12.6
うち元利償還金(利子)	112,622			112,622		112,622	0.8	134,426	134,426	1.0
うち一時借入金利子	109			109		109	0.0	93	93	0.0
積立金	773,633	30,761	742,872				5.3	664,397		4.9
投資及び出資金・貸付金	332,152	300,000	8,696	23,456		23,456	2.3	341,043	41,043	2.5
繰出金	1,536,634	1	107,560	1,429,073	223,256	1,205,817	10.6	1,634,348	1,215,180	12.1
前年度繰上充用金										
計	11,511,725	647,738	1,102,742	9,761,245	2,100,195	7,661,050	79.4	11,582,229	7,766,928	85.8
投資的経費	2,983,954	2,204,636	779,318				20.6	1,911,618		14.2
うち人件費(b)	145,547	15,452	130,095				1.0	145,547		1.1
①普通建設事業費	2,826,114	2,062,827	763,287				19.5	1,738,654		12.9
うち単独事業費	770,474	789,350	△ 18,876				5.3	770,474		5.7
②災害復旧事業費	172,964	141,809	31,155				1.2	172,964		1.3
③失業対策事業費										
歳出合計	14,495,679	2,852,374	1,882,060	9,761,245	2,100,195	7,661,050	100.0	13,493,847	7,766,928	100.0
うち人件費(a)+(b)	2,872,018	26,936	141,788	2,703,294	71,855	2,631,439	19.8	2,666,383	2,441,259	19.8
歳出構成比(%)	100.0	19.7	13.0	67.3	14.5	52.9	—	100.0	57.6	—

第25表 歳入の状況 [町村] [類型Ⅳ] [1団体当たり平均額] (単位：千円、%)

区 分	平成 29 年 度							平成 28 年 度		
	決算額 (A)	臨時的なもの (B)		差引経常的なもの (A) - (B)	左の内訳		決算額構成比 (%)	決算額	左のうち経常一般財源等	決算額構成比 (%)
		特定財源	一般財源等		特定財源	一般財源等				
地方税	1,491,830			1,491,830		1,491,830	13.0	1,500,161	1,500,161	13.8
地方譲与税	96,009			96,009		96,009	0.8	96,468	96,468	0.9
利子割交付金	1,898			1,898		1,898	0.0	749	749	0.0
配当割交付金	2,310			2,310		2,310	0.0	1,865	1,865	0.0
株式等譲渡所得割交付金	2,293			2,293		2,293	0.0	1,063	1,063	0.0
地方消費税交付金	275,777			275,777		275,777	2.4	269,552	269,552	2.5
ゴルフ場利用税交付金										
特別地方消費税交付金										
軽油・自動車取得税交付金	16,617	16,617	△ 16,617	16,617		16,617	0.1	11,840	11,840	0.1
地方特例交付金	4,244			4,244		4,244	0.0	3,935	3,935	0.0
地方交付税	4,198,030		302,688	3,895,342		3,895,342	36.6	4,382,872	4,067,900	40.4
交通安全対策特別交付金	2,464			2,464		2,464	0.0	2,554	2,554	0.0
分担金及び負担金	82,349	556	86	81,707	81,707	81,707	0.7	146,766		1.4
使用料	112,675		20,125	92,550	88,568	3,982	1.0	115,474	3,934	1.1
手数料	10,913		46	10,867	10,867		0.1	11,331		0.1
国庫支出金	943,153	210,474	3,206	729,473	729,473		8.2	1,019,010		9.4
国有提供施設等所在市町村助成交付金										
都道府県支出金	965,644	965,644	△ 1,062,932	1,062,932	531,466	531,466	8.4	948,569		8.8
財産収入	46,530	7,636	26,438	12,456		12,456	0.4	36,154	13,291	0.3
寄附金	586,146	584,811	1,335				5.1	563,794		5.2
繰入金	406,566		406,566				3.5	324,809		3.0
繰越金	302,367	12,880	289,487				2.6	402,523		3.7
諸収入	139,065	51,266	13,886	73,913	25,481	48,432	1.2	248,697	39	2.3
収益事業収入										
各種貸付金元利収入	25,895	8,000	407	17,488	17,488		0.2	38,337		0.4
その他	113,170	43,266	13,479	56,425	7,993	48,432	1.0	210,360	39	1.9
地方債	1,769,377	1,515,100	254,277				15.4	752,403		6.9
うち都道府県貸付金										
うち減収補填債特例分										
うち臨時財政対策債	254,277		254,277				2.2	255,003		2.4
歳入合計	11,456,257	3,364,984	238,591	7,852,682	1,467,562	6,385,120	100.0	10,840,589	5,973,351	100.0
歳入構成比 (%)	100.0	29.4	2.1	68.5	12.8	55.7	—	100.0	55.1	—

第25表 歳出の状況 [町村] [類型Ⅳ] [1団体当たり平均額] (単位：千円、%)

区 分	平成 29 年 度							平成 28 年 度		
	決算額 (A)	臨時的なもの (B)		差引経常的なもの (A) - (B)	左の内訳		決算額構成比 (%)	決算額	左のうち経常一般財源等	決算額構成比 (%)
		特定財源	一般財源等		特定財源	一般財源等				
人件費 (a)	1,563,854	7,541	10,551	1,545,762	35,071	1,510,691	14.0	1,588,858	1,532,511	15.0
物件費	1,559,938	457,699	101,061	1,001,178	84,254	916,924	14.0	1,599,036	893,368	15.1
維持補修費	53,091			53,091	10,878	42,213	0.5	52,071	36,068	0.5
扶助費	1,659,385	104,892	1,221	1,553,272	1,098,602	454,670	14.9	1,712,597	441,714	16.1
補助費等	1,238,545	168,677	261,084	808,784	26,313	782,471	11.1	1,122,428	765,862	10.6
①一部事務組合に対するもの	460,555		53,032	407,523		407,523	4.1	445,945	395,919	4.2
②①以外のもの	777,990	168,677	208,052	401,261	26,313	374,948	7.0	676,483	369,943	6.4
公債費	1,202,612			1,202,612	46,360	1,156,252	10.8	1,226,906	1,191,559	11.6
うち元利償還金(元金)	1,119,806			1,119,806	41,443	1,078,363	10.1	1,126,588	1,096,800	10.6
うち元利償還金(利子)	82,750			82,750	4,917	77,833	0.7	100,135	94,576	0.9
うち一時借入金利子	56			56		56	0.0	183	183	0.0
積立金	461,106	219,150	241,956				4.1	385,459		3.6
投資及び出資金・貸付金	459,808	459,008	800				4.1	51,690		0.5
繰出金	1,153,065	32,001	189,417	931,647	174,103	757,544	10.4	1,365,861	767,970	12.9
前年度繰上充用金										
計	9,351,404	1,448,968	806,090	7,096,346	1,475,581	5,620,765	84.0	9,104,906	5,629,052	85.8
投資的経費	1,780,912	1,314,960	465,952				16.0	1,503,234		14.2
うち人件費 (b)	123,349		123,349				1.1	123,349		1.2
①普通建設事業費	1,751,413	1,300,844	450,569				15.7	1,471,889		13.9
うち単独事業費	818,342	747,076	71,266				7.4	818,342		7.7
②災害復旧事業費	31,345	14,116	17,229				0.3	31,345		0.3
③失業対策事業費										
歳出合計	11,132,316	2,763,928	1,272,042	7,096,346	1,475,581	5,620,765	100.0	10,608,140	5,629,052	100.0
うち人件費 (a)+(b)	1,687,203	7,541	133,900	1,545,762	35,071	1,510,691	15.2	1,712,207	1,532,511	16.1
歳出構成比 (%)	100.0	24.8	11.4	63.7	13.3	50.5	—	100.0	53.1	—

第25表 歳入の状況 [町村] [類型Ⅲ] [1団体当り平均額] (単位：千円、%)

区 分	平成 29 年 度							平成 28 年 度		
	決算額 (A)	臨時的なもの (B)		差引経常的 なもの (A) - (B)	左の内訳		決算額 構成比 (%)	決算額	左のうち 経常一般 財源等	決算額 構成比 (%)
		特定財源	一般財源等		特定財源	一般財源等				
地 方 税	1,091,327			1,091,327		1,091,327	10.8	1,078,260	1,078,260	11.5
地 方 譲 与 税	74,039			74,039		74,039	0.7	74,383	74,383	0.8
利 子 割 交 付 金	1,624			1,624		1,624	0.0	654	654	0.0
配 当 割 交 付 金	1,968			1,968		1,968	0.0	1,624	1,624	0.0
株 式 等 譲 渡 所 得 割 交 付 金	1,942			1,942		1,942	0.0	914	914	0.0
地 方 消 費 税 交 付 金	206,517			206,517		206,517	2.0	200,432	200,432	2.1
ゴ ル フ 場 利 用 税 交 付 金	1,767			1,767		1,767	0.0	1,698	1,698	0.0
特 別 地 方 消 費 税 交 付 金										
軽 油 ・ 自 動 車 取 得 税 交 付 金	12,734	12,734	△ 12,734	12,734		12,734	0.1	9,072	9,072	0.1
地 方 特 例 交 付 金	2,740			2,740		2,740	0.0	2,490	2,490	0.0
地 方 交 付 税	3,669,712		286,569	3,383,143		3,383,143	36.4	3,724,726	3,372,453	39.7
交 通 安 全 対 策 特 別 交 付 金	1,694			1,694		1,694	0.0	1,768	1,768	0.0
分 担 金 及 び 負 担 金	79,730	9,350	15	70,365	70,365		0.8	80,134		0.9
使 用 料	124,095	2,840	12,926	108,329	105,081	3,248	1.2	123,937	2,775	1.3
手 数 料	15,810	5	124	15,681	15,681		0.2	15,895		0.2
国 庫 支 出 金	1,104,763	467,982	18,419	618,362	618,362		10.9	1,052,956		11.2
国 有 提 供 施 設 等 所 在 市 町 村 助 成 交 付 金	522	522	△ 522	522		522	0.0	555	555	0.0
都 道 府 県 支 出 金	922,858	922,858	△ 814,014	814,014	407,007	407,007	9.1	785,960		8.4
財 産 収 入	81,542	2,207	25,086	54,249	260	53,989	0.8	58,371	45,473	0.6
寄 附 金	666,571	617,546	49,025				6.6	429,431		4.6
繰 上 金	390,506	300,354	90,152				3.9	252,540		2.7
繰 越 金	396,099	46,558	349,541				3.9	491,601		5.2
諸 収 入	165,344	71,953	38,596	54,795	50,556	4,239	1.6	145,388	4,364	1.5
収 益 事 業 収 入										
各 種 貸 付 金 元 利 収 入	8,732	1,000	1,270	6,462	6,240	222	0.1	13,209		0.1
そ の 他	156,612	70,953	37,326	48,333	44,316	4,017	1.6	132,178	4,364	1.4
地 方 債	1,079,136	846,336	232,800				10.7	849,987		9.1
う ち 都 道 府 県 貸 付 金	4,140	4,140					0.0	3,400		0.0
う ち 減 収 補 填 債 特 例 分										
う ち 臨 時 財 政 対 策 債	207,316		207,316				2.1	197,367		2.1
歳 入 合 計	10,093,040	3,301,245	275,983	6,515,812	1,267,312	5,248,500	100.0	9,382,776	4,796,915	100.0
歳 入 構 成 比 (%)	100.0	32.7	2.7	64.6	12.6	52.0	—	100.0	51.1	—

第25表 歳出の状況 [町村] [類型Ⅲ] [1団体当り平均額] (単位：千円、%)

区 分	平成 29 年 度							平成 28 年 度		
	決算額 (A)	臨時的なもの (B)		差引経常的 なもの (A) - (B)	左の内訳		決算額 構成比 (%)	決算額	左のうち 経常一般 財源等	決算額 構成比 (%)
		特定財源	一般財源等		特定財源	一般財源等				
人 件 費 (a)	1,249,638	6,084	17,361	1,226,193	40,318	1,185,875	13.0	1,212,602	1,154,423	13.5
物 件 費	1,196,180	182,174	100,147	913,859	198,664	715,195	12.4	1,161,587	667,150	12.9
維 持 補 修 費	58,654		963	57,691	12,492	45,199	0.6	54,757	40,984	0.6
扶 助 費	1,324,570	58,634	35,842	1,230,094	898,824	331,270	13.8	1,317,295	309,489	14.7
補 助 費 等	1,260,184	454,168	142,956	663,060	115,296	547,764	13.1	1,155,381	551,183	12.9
① 一 部 事 務 組 合 に 対 す る も の	377,718	15,580	4,386	357,752	4,586	353,166	3.9	389,343	359,240	4.3
② ① 以 外 の も の	882,465	438,588	138,569	305,308	110,710	194,598	9.2	766,038	191,943	8.5
公 債 費	1,169,618		13,393	1,156,225	37,370	1,118,855	12.2	1,188,822	1,098,453	13.2
う ち 元 利 償 還 金 (元 金)	1,087,048		13,393	1,073,655	35,931	1,037,724	11.3	1,090,526	1,001,948	12.1
う ち 元 利 償 還 金 (利 子)	82,161		1	82,160	1,438	80,722	0.9	97,878	96,087	1.1
う ち 一 時 借 入 金 利 子	409			409		409	0.0	418	418	0.0
積 立 金	509,405	300,973	208,432				5.3	491,417		5.5
投 資 及 び 出 資 金 ・ 貸 付 金	7,107	1,080	780	5,247	5,027	220	0.1	9,639		0.1
繰 上 金	794,385	3,909	76,474	714,002	122,363	591,639	8.3	807,021	582,183	9.0
前 年 度 繰 上 充 用 金										
計	7,569,741	1,007,022	596,348	5,966,371	1,430,354	4,536,017	78.8	7,398,521	4,403,865	82.4
投 資 的 経 費	2,040,812	1,639,643	401,169				21.2	1,581,139		17.6
う ち 人 件 費 (b)	32,484	6,055	26,429				0.3	32,484		0.4
① 普 通 建 設 事 業 費	2,021,555	1,632,034	389,521				21.0	1,491,691		16.6
う ち 単 独 事 業 費	756,344	504,924	251,420				7.9	756,344		8.4
② 災 害 復 旧 事 業 費	89,448	7,610	81,838				0.9	89,448		1.0
③ 失 業 対 策 事 業 費										
歳 出 合 計	9,610,553	2,646,665	997,517	5,966,371	1,430,354	4,536,017	100.0	8,979,660	4,403,865	100.0
う ち 人 件 費 (a) + (b)	1,282,122	12,139	43,790	1,226,193	40,318	1,185,875	13.3	1,245,086	1,154,423	13.9
歳 出 構 成 比 (%)	100.0	27.5	10.4	62.1	14.9	47.2	—	100.0	49.0	—

第25表 歳入の状況 [町村] [類型Ⅱ] [1団体当たり平均額] (単位：千円、%)

区 分	平成 29 年 度							平成 28 年 度		
	決算額 (A)	臨時的なもの (B)		差引経常的なもの (A) - (B)	左の内訳		決算額構成比 (%)	決算額	左のうち経常一般財源等	決算額構成比 (%)
		特定財源	一般財源等		特定財源	一般財源等				
地方税	592,300			592,300		592,300	9.2	576,593	576,593	8.7
地方譲与税	60,612			60,612		60,612	0.9	60,911	60,911	0.9
利子割交付金	866			866		866	0.0	348	348	0.0
配当割交付金	1,050			1,050		1,050	0.0	865	865	0.0
株式等譲渡所得割交付金	1,036			1,036		1,036	0.0	487	487	0.0
地方消費税交付金	119,086			119,086		119,086	1.9	116,146	116,146	1.7
ゴルフ場利用税交付金	254			254		254	0.0	247	247	0.0
特別地方消費税交付金										
軽油・自動車取得税交付金	10,419	10,419	△ 10,419	10,419		10,419	0.2	7,429	7,429	0.1
地方特例交付金	1,012			1,012		1,012	0.0	940	940	0.0
地方交付税	2,931,927		207,334	2,724,593		2,724,593	45.7	2,989,446	2,783,262	45.0
交通安全対策特別交付金	995			995		995	0.0	1,086	1,086	0.0
分担金及び負担金	32,127	10,245	2,088	19,794	19,561	233	0.5	35,702	108	0.5
使用料	105,133	706	5,767	98,660	94,121	4,539	1.6	105,431	3,985	1.6
手数料	7,495		19	7,476	7,476		0.1	7,709	289	0.1
国庫支出金	595,652	309,827	3,993	281,832	281,832		9.3	646,904		9.7
国有提供施設等所在市町村助成交付金	2,669	2,669	△ 2,669	2,669		2,669	0.0	2,747	2,747	0.0
都道府県支出金	553,274	553,274	△ 452,364	452,364	226,182	226,182	8.6	586,733		8.8
財産収入	41,532	5,104	11,370	25,058	4,729	20,329	0.6	68,480	19,765	1.0
寄附金	134,238	74,504	59,734				2.1	91,976		1.4
繰入金	201,032	61,497	139,535				3.1	148,826		2.2
繰越金	181,239	27,616	153,623				2.8	197,587		3.0
諸収入	127,292	40,219	39,916	47,157	46,130	1,027	2.0	128,920	2,182	1.9
収益事業収入										
各種貸付金元利収入	13,244	5,655	330	7,259	7,259		0.2	11,747		0.2
その他	114,047	34,564	39,585	39,898	38,871	1,027	1.8	117,173	2,182	1.8
地方債	719,685	594,924	124,761				11.2	866,784		13.0
うち都道府県貸付金	1,415	1,415					0.0	262		0.0
うち減収補填債特例分										
うち臨時財政対策債	124,670		124,670				1.9	122,000		1.8
歳入合計	6,420,925	1,691,004	282,688	4,447,233	680,031	3,767,202	100.0	6,642,297	3,577,390	100.0
歳入構成比 (%)	100.0	26.3	4.4	69.3	10.6	58.7	—	100.0	53.9	—

第25表 歳出の状況 [町村] [類型Ⅱ] [1団体当たり平均額] (単位：千円、%)

区 分	平成 29 年 度							平成 28 年 度		
	決算額 (A)	臨時的なもの (B)		差引経常的なもの (A) - (B)	左の内訳		決算額構成比 (%)	決算額	左のうち経常一般財源等	決算額構成比 (%)
		特定財源	一般財源等		特定財源	一般財源等				
人件費 (a)	1,014,490	6,038	12,275	996,177	49,905	946,272	16.3	1,020,199	955,222	15.7
物件費	814,899	93,872	112,133	608,894	119,798	489,096	13.1	800,870	476,523	12.3
維持補修費	38,203	2,712	1,201	34,290	11,013	23,277	0.6	32,325	21,989	0.5
扶助費	638,917	33,667	1,644	603,606	407,268	196,338	10.3	649,902	190,096	10.0
補助費等	765,705	168,031	91,432	506,242	76,684	429,558	12.3	765,813	433,186	11.8
①一部事務組合に対するもの	267,350	1,254	4,330	261,766	6,892	254,874	4.3	286,686	268,381	4.4
②①以外のもの	498,355	166,777	87,101	244,477	69,792	174,685	8.0	479,127	164,806	7.4
公債費	844,298		△ 1	844,299	27,257	817,042	13.6	858,744	819,533	13.2
うち元利償還金(元金)	786,359		△ 1	786,360	25,605	760,755	12.6	789,440	752,339	12.2
うち元利償還金(利子)	57,842			57,842	1,652	56,190	0.9	69,149	67,039	1.1
うち一時借入金利子	97			97		97	0.0	155	155	0.0
積立金	300,456	45,500	254,956				4.8	367,382		5.7
投資及び出資金・貸付金	12,284	4,062	401	7,821	6,908	913	0.2	14,413	857	0.2
繰出金	569,200	3,774	76,315	489,111	76,688	412,423	9.2	558,667	404,000	8.6
前年度繰上充用金										
計	4,998,452	357,656	550,356	4,090,440	775,521	3,314,919	80.4	5,068,315	3,301,406	78.0
投資的経費	1,218,926	981,523	237,403				19.6	1,428,246		22.0
うち人件費 (b)	36,739	12,061	24,678				0.6	36,739		0.6
①普通建設事業費	1,178,225	959,639	218,586				19.0	1,383,870		21.3
うち単独事業費	525,925	340,954	184,971				8.5	525,925		8.1
②災害復旧事業費	44,376	21,884	22,492				0.7	44,376		0.7
③失業対策事業費										
歳出合計	6,217,378	1,339,179	787,759	4,090,440	775,521	3,314,919	100.0	6,496,561	3,301,406	100.0
うち人件費 (a)+(b)	1,051,229	18,099	36,953	996,177	49,905	946,272	16.9	1,056,938	955,222	16.3
歳出構成比 (%)	100.0	21.5	12.7	65.8	12.5	53.3	—	100.0	50.8	—

第25表 歳入の状況 [町村] [類型Ⅰ] [1団体当たり平均額] (単位：千円、%)

区 分	平成 29 年 度							平成 28 年 度		
	決算額(A)	臨時的なもの(B)		差引経常的なもの(A)-(B)	左の内訳		決算額構成比(%)	決算額	左のうち経常一般財源等	決算額構成比(%)
		特定財源	一般財源等		特定財源	一般財源等				
地方税	87,997			87,997		87,997	2.6	82,435	82,435	2.4
地方譲与税	21,140			21,140		21,140	0.6	21,239	21,239	0.6
利子割交付金	155			155		155	0.0	61	61	0.0
配当割交付金	189			189		189	0.0	154	154	0.0
株式等譲渡所得割交付金	188			188		188	0.0	89	89	0.0
地方消費税交付金	18,519			18,519		18,519	0.5	18,013	18,013	0.5
ゴルフ場利用税交付金										
特別地方消費税交付金										
軽油・自動車取得税交付金	3,664	3,664	△ 3,664	3,664		3,664	0.1	2,609	2,609	0.1
地方特例交付金	59			59		59	0.0	37	37	0.0
地方交付税	1,438,287		201,091	1,237,196		1,237,196	42.4	1,463,301	1,269,742	43.3
交通安全対策特別交付金										
分担金及び負担金	911	181	3	727	727		0.0	3,795		0.1
使用料	38,466		2,528	35,938	29,971	5,967	1.1	37,360	674	1.1
手数料	2,030	51	21	1,958	1,896	62	0.1	2,518		0.1
国庫支出金	574,944	456,102	3,136	115,706	115,706		17.0	514,938		15.2
国有提供施設等所在市町村助成交付金										
都道府県支出金	291,129	291,129	△ 145,002	145,002	72,501	72,501	8.6	261,883		7.7
財産収入	18,223	2,986	1,371	13,866		13,866	0.5	21,134	12,883	0.6
寄附金	8,500	7,088	1,412				0.3	10,485		0.3
繰入金	219,653	15,549	204,104				6.5	340,124		10.1
繰越金	141,188	36,442	104,746				4.2	155,827		4.6
諸収入	94,521	29,350	24,206	40,965	25,901	15,064	2.8	48,495	3,801	1.4
収益事業収入										
各種貸付金元利収入										
その他	94,521	29,350	24,206	40,965	25,901	15,064	2.8	48,495	3,801	1.4
地方債	430,470	374,475	55,995				12.7	397,863		11.8
うち都道府県貸付金										
うち減収補填債特例分										
うち臨時財政対策債	49,070		49,070				1.4	48,663		1.4
歳入合計	3,390,233	1,217,017	449,947	1,723,269	246,702	1,476,567	100.0	3,382,360	1,411,737	100.0
歳入構成比(%)	100.0	35.9	13.3	50.8	7.3	43.6	—	100.0	41.7	—

第25表 歳出の状況 [町村] [類型Ⅰ] [1団体当たり平均額] (単位：千円、%)

区 分	平成 29 年 度							平成 28 年 度		
	決算額(A)	臨時的なもの(B)		差引経常的なもの(A)-(B)	左の内訳		決算額構成比(%)	決算額	左のうち経常一般財源等	決算額構成比(%)
		特定財源	一般財源等		特定財源	一般財源等				
人件費(a)	426,102	2,880	4,426	418,796	32,912	385,884	13.1	416,234	377,114	11.8
物件費	397,953	41,601	34,321	322,031	78,627	243,404	12.2	398,736	232,526	11.3
維持補修費	15,685		25	15,660	9,646	6,014	0.5	18,410	7,920	0.5
扶助費	88,994	5,410	125	83,459	55,885	27,574	2.7	94,135	26,809	2.7
補助費等	264,596	52,322	65,993	146,281	32,602	113,679	8.1	238,813	109,961	6.8
①一部事務組合に対するもの	54,148		2,029	52,119		52,119	1.7	51,252	48,181	1.4
②①以外のもの	210,448	52,322	63,964	94,162	32,602	61,560	6.5	187,561	61,780	5.3
公債費	403,753		△ 1	403,754	10,783	392,971	12.4	469,743	420,051	13.3
うち元利償還金(元金)	375,892		△ 1	375,893	10,783	365,110	11.5	435,566	385,873	12.3
うち元利償還金(利子)	27,820			27,820		27,820	0.9	34,121	34,121	1.0
うち一時借入金利子	41			41		41	0.0	57	57	0.0
積立金	242,577	9,211	233,366				7.4	302,300		8.5
投資及び出資金・貸付金	2,448		750	1,698	1,198	500	0.1	1,238		0.0
繰出金	174,573	2,177	36,649	135,747	10,247	125,500	5.4	182,992	118,183	5.2
前年度繰上充用金										
計	2,016,681	113,601	375,654	1,527,426	231,900	1,295,526	61.9	2,122,601	1,292,564	60.0
投資的経費	1,243,056	1,041,378	201,678				38.1	1,413,275		40.0
うち人件費(b)	9,193	2,581	6,612				0.3	9,193		0.3
①普通建設事業費	1,099,923	910,962	188,961				33.7	1,200,529		34.0
うち単独事業費	380,648	202,863	177,785				11.7	380,648		10.8
②災害復旧事業費	212,746	130,416	82,330				6.5	212,746		6.0
③失業対策事業費										
歳出合計	3,259,737	1,154,979	577,332	1,527,426	231,900	1,295,526	100.0	3,535,876	1,292,564	100.0
うち人件費(a)+(b)	435,295	5,461	11,038	418,796	32,912	385,884	13.4	425,427	377,114	12.0
歳出構成比(%)	100.0	35.4	17.7	46.9	7.1	39.7	—	100.0	36.6	—

第25表 歳入の状況

[全市町村平均]

[人口1人当たり平均額]

(単位：円、%)

区 分	平成29年度							平成28年度		
	決算額(A)	臨時的なもの(B)		差引経常的なもの(A)-(B)	左の内訳		決算額構成比(%)	決算額	左のうち経常一般財源等	決算額構成比(%)
		特定財源	一般財源等		特定財源	一般財源等				
地方税	119,835		5,237	114,598		114,598	21.3	117,108	111,974	21.3
地方譲与税	4,748			4,748		4,748	0.8	4,699	4,699	0.9
利子割交付金	187			187		187	0.0	74	74	0.0
配当割交付金	228			228		228	0.0	184	184	0.0
株式等譲渡所得割交付金	225			225		225	0.0	105	105	0.0
地方消費税交付金	18,125			18,125		18,125	3.2	17,173	17,173	3.1
ゴルフ場利用税交付金	174			174		174	0.0	164	164	0.0
特別地方消費税交付金										
軽油・自動車取得税交付金	762	762	△762	762		762	0.1	541	541	0.1
地方特例交付金	541			541		541	0.1	477	477	0.1
地方交付税	152,174		15,039	137,135		137,135	27.1	156,196	140,413	28.4
交通安全対策特別交付金	175			175		175	0.0	183	183	0.0
分担金及び負担金	4,553	339	21	4,193	4,191	2	0.8	4,697	1	0.9
使用料	8,611	30	1,539	7,042	6,571	471	1.5	8,577	413	1.6
手数料	1,668	5	150	1,513	1,511	2	0.3	1,670	4	0.3
国庫支出金	85,862	19,446	1,447	64,969	64,969		15.3	85,976		15.6
国有提供施設等所在市町村助成交付金	339	339	△339	339		339	0.1	324	324	0.1
都道府県支出金	49,580	49,580	△57,280	57,280	28,640	28,640	8.8	43,122		7.8
財産収入	2,406	273	982	1,151	95	1,056	0.4	2,806	1,050	0.5
寄附金	11,240	9,970	1,270				2.0	8,281		1.5
繰入金	22,493	7,777	14,716				4.0	20,525		3.7
繰越金	18,227	3,575	14,652				3.2	19,991		3.6
諸収入	8,673	2,856	2,925	2,892	2,663	229	1.5	7,726	176	1.4
収益事業収入										
各種貸付金元利収入	1,281	533	120	628	625	3	0.2	1,323		0.2
その他	7,392	2,323	2,805	2,264	2,038	226	1.3	6,403	176	1.2
地方債	51,069	35,561	15,508				9.1	49,518		9.0
うち都道府県貸付金	94	55	39				0.0	232		0.0
うち減収補填債特例分										
うち臨時財政対策債	15,351		15,351				2.7	14,607		2.7
歳入合計	561,895	130,513	15,105	416,277	108,640	307,637	100.0	550,117	277,955	100.0
歳入構成比(%)	100.0	23.2	2.7	74.1	19.3	54.7	—	100.0	50.5	—

第25表 歳出の状況

[全市町村平均]

[人口1人当たり平均額]

(単位：円、%)

区 分	平成29年度							平成28年度		
	決算額(A)	臨時的なもの(B)		差引経常的なもの(A)-(B)	左の内訳		決算額構成比(%)	決算額	左のうち経常一般財源等	決算額構成比(%)
		特定財源	一般財源等		特定財源	一般財源等				
人件費(a)	77,369	507	872	75,990	3,839	72,151	14.3	76,643	71,296	14.4
物件費	60,775	6,963	6,446	47,366	8,554	38,812	11.2	59,577	38,289	11.2
維持補修費	3,740	33	40	3,667	797	2,870	0.7	3,760	2,937	0.7
扶助費	128,395	2,529	925	124,941	86,810	38,131	23.7	127,571	36,348	24.0
補助費等	38,506	7,589	7,705	23,212	2,616	20,596	7.1	37,388	19,957	7.0
①一部事務組合に対するもの	10,186	365	623	9,198	95	9,103	1.9	10,222	8,996	1.9
②①以外のもの	28,320	7,224	7,083	14,013	2,520	11,493	5.2	27,166	10,962	5.1
公債費	59,683	47	203	59,433	1,911	57,522	11.0	60,267	57,749	11.3
うち元利償還金(元金)	54,999	47	203	54,749	1,809	52,940	10.1	54,824	52,403	10.3
うち元利償還金(利子)	4,680			4,680	102	4,578	0.9	5,438	5,341	1.0
うち一時借入金利子	4			4		4	0.0	4	4	0.0
積立金	21,922	8,472	13,450				4.0	24,990		4.7
投資及び出資金・貸付金	2,319	1,344	458	517	312	205	0.4	2,139	215	0.4
繰出金	52,281	103	6,744	45,434	8,037	37,397	9.6	52,199	36,647	9.8
前年度繰上充用金										
計	444,990	27,587	36,843	380,560	112,876	267,684	82.1	444,534	263,438	83.7
投資的経費	96,939	66,779	30,160				17.9	86,886		16.3
うち人件費(b)	3,505	255	3,250				0.6	3,479		0.7
①普通建設事業費	90,765	62,320	28,445				16.7	81,078		15.3
うち単独事業費	45,818	22,796	23,022				8.5	45,485		8.6
②災害復旧事業費	5,850	4,459	1,391				1.1	5,808		1.1
③失業対策事業費										
歳出合計	541,929	94,366	67,003	380,560	112,876	267,684	100.0	531,420	263,438	100.0
うち人件費(a)+(b)	80,874	762	4,122	75,990	3,839	72,151	14.9	80,122	71,296	15.1
歳出構成比(%)	100.0	17.4	12.4	70.2	20.8	49.4	—	100.0	49.6	—

第25表 歳入の状況

[全市平均]

[人口1人当り平均額]

(単位:円,%)

区 分	平成29年度							平成28年度		
	決算額(A)	臨時的なもの(B)		差引経常的なもの(A)-(B)	左の内訳		決算額構成比(%)	決算額	左のうち経常一般財源等	決算額構成比(%)
		特定財源	一般財源等		特定財源	一般財源等				
地方税	123,304		5,910	117,394		117,394	23.9	120,749	114,948	23.9
地方譲与税	4,310			4,310		4,310	0.8	4,263	4,263	0.8
利子割交付金	194			194		194	0.0	77	77	0.0
配当割交付金	236			236		236	0.0	191	191	0.0
株式等譲渡所得割交付金	234			234		234	0.0	109	109	0.0
地方消費税交付金	18,177			18,177		18,177	3.5	17,199	17,199	3.4
ゴルフ場利用税交付金	182			182		182	0.0	172	172	0.0
特別地方消費税交付金										
軽油・自動車取得税交付金	679	679	△ 679	679		679	0.1	483	483	0.1
地方特例交付金	585			585		585	0.1	514	514	0.1
地方交付税	122,844		13,076	109,768		109,768	23.8	126,823	113,077	25.1
交通安全対策特別交付金	178			178		178	0.0	187	187	0.0
分担金及び負担金	4,424	254	5	4,165	4,165		0.9	4,506		0.9
使用料	8,105	18	1,600	6,487	6,031	456	1.6	8,086	413	1.6
手数料	1,697	6	168	1,523	1,521	2	0.3	1,696	2	0.3
国庫支出金	84,721	15,897	1,524	67,300	67,300		16.4	84,881		16.8
国有提供施設等所在市町村助成交付金	357	357	△ 357	357		357	0.1	340	340	0.1
都道府県支出金	45,260	45,260	△ 55,686	55,686	27,843	27,843	8.8	38,481		7.6
財産収入	1,928	235	879	814	59	755	0.4	2,232	789	0.4
寄附金	8,756	8,069	687				1.7	6,652		1.3
繰入金	20,722	7,144	13,578				4.0	19,141		3.8
繰越金	16,410	3,311	13,099				3.2	18,129		3.6
諸収入	7,399	2,247	2,674	2,478	2,318	160	1.4	6,474	154	1.3
収益事業収入										
各種貸付金元利収入	1,072	339	128	605	603	2	0.2	1,110		0.2
その他	6,327	1,908	2,546	1,873	1,715	158	1.2	5,364	154	1.1
地方債	44,392	29,357	15,035				8.6	43,353		8.6
うち都道府県貸付金	80	36	44				0.0	249		0.0
うち減収補填債特例分										
うち臨時財政対策債	14,966		14,966				2.9	14,226		2.8
歳入合計	515,094	112,834	11,513	390,747	109,237	281,510	100.0	504,738	252,918	100.0
歳入構成比(%)	100.0	21.9	2.2	75.9	21.2	54.7	—	100.0	50.1	—

第25表 歳出の状況

[全市平均]

[人口1人当り平均額]

(単位:円,%)

区 分	平成29年度							平成28年度		
	決算額(A)	臨時的なもの(B)		差引経常的なもの(A)-(B)	左の内訳		決算額構成比(%)	決算額	左のうち経常一般財源等	決算額構成比(%)
		特定財源	一般財源等		特定財源	一般財源等				
人件費(a)	69,991	478	787	68,726	3,591	65,135	14.1	69,602	64,527	14.3
物件費	54,346	5,968	5,742	42,636	7,525	35,111	10.9	53,276	34,863	10.9
維持補修費	3,534	13	31	3,490	720	2,770	0.7	3,622	2,874	0.7
扶助費	131,866	2,206	907	128,753	89,442	39,311	26.5	131,039	37,516	26.9
補助費等	30,153	5,139	6,919	18,095	1,672	16,423	6.1	29,559	15,738	6.1
①一部事務組合に対するもの	7,371	347	609	6,415	30	6,385	1.5	7,258	6,178	1.5
②①以外のもの	22,782	4,791	6,311	11,680	1,642	10,038	4.6	22,302	9,561	4.6
公債費	52,828	53	183	52,592	1,691	50,901	10.6	53,161	51,172	10.9
うち元利償還金(元金)	48,545	53	184	48,308	1,598	46,710	9.8	48,207	46,298	9.9
うち元利償還金(利子)	4,281			4,281	93	4,188	0.9	4,953	4,872	1.0
うち一時借入金利子	2			2		2	0.0	2	2	0.0
積立金	18,842	7,937	10,905				3.8	21,808		4.5
投資及び出資金・貸付金	1,938	959	503	476	271	205	0.4	1,989	207	0.4
繰出金	48,949	42	6,373	42,534	7,676	34,858	9.8	48,803	34,217	10.0
前年度繰上充用金										
計	412,447	22,795	32,350	357,302	112,588	244,714	82.9	412,859	241,114	84.8
投資的経費	85,021	55,849	29,172				17.1	74,104		15.2
うち人件費(b)	3,311	143	3,168				0.7	3,291		0.7
①普通建設事業費	78,996	51,498	27,498				15.9	68,950		14.2
うち単独事業費	42,355	19,388	22,967				8.5	42,096		8.6
②災害復旧事業費	5,186	4,351	835				1.0	5,154		1.1
③失業対策事業費										
歳出合計	497,468	78,644	61,522	357,302	112,588	244,714	100.0	486,963	241,114	100.0
うち人件費(a)+(b)	73,302	621	3,955	68,726	3,591	65,135	14.7	72,893	64,527	15.0
歳出構成比(%)	100.0	15.8	12.4	71.8	22.6	49.2	—	100.0	49.5	—

第25表 歳入の状況

[全町村平均]

[人口1人当り平均額]

(単位：円、%)

区 分	平成 29 年 度							平成 28 年 度		
	決算額(A)	臨時的なもの(B)		差引経常的なもの(A)-(B)	左の内訳		決算額構成比(%)	決算額	左のうち経常一般財源等	決算額構成比(%)
		特定財源	一般財源等		特定財源	一般財源等				
地方税	92,878			92,878		92,878	10.0	89,099	89,099	9.9
地方譲与税	8,152			8,152		8,152	0.9	8,056	8,056	0.9
利子割交付金	134			134		134	0.0	53	53	0.0
配当割交付金	163			163		163	0.0	132	132	0.0
株式等譲渡所得割交付金	161			161		161	0.0	74	74	0.0
地方消費税交付金	17,725			17,725		17,725	1.9	16,972	16,972	1.9
ゴルフ場利用税交付金	110			110		110	0.0	105	105	0.0
特別地方消費税交付金										
軽油・自動車取得税交付金	1,404	1,404	△ 1,404	1,404		1,404	0.2	984	984	0.1
地方特例交付金	204			204		204	0.0	185	185	0.0
地方交付税	380,084		30,295	349,789		349,789	41.1	382,137	350,686	42.5
交通安全対策特別交付金	146			146		146	0.0	152	152	0.0
分担金及び負担金	5,558	997	151	4,410	4,394	16	0.6	6,165	7	0.7
使用料	12,537	124	1,066	11,347	10,764	583	1.4	12,353	412	1.4
手数料	1,447	1	15	1,431	1,430	1	0.2	1,468	20	0.2
国庫支出金	94,727	47,020	849	46,858	46,858		10.2	94,399		10.5
国有提供施設等所在市町村助成交付金	198	198	△ 198	198		198	0.0	201	201	0.0
都道府県支出金	83,151	83,151	△ 69,660	69,660	34,830	34,830	9.0	78,825		8.8
財産収入	6,115	566	1,785	3,764	370	3,394	0.7	7,220	3,054	0.8
寄附金	30,546	24,737	5,809				3.3	20,814		2.3
繰入金	36,248	12,695	23,553				3.9	31,168		3.5
繰越金	32,342	5,620	26,722				3.5	34,316		3.8
諸収入	18,573	7,594	4,876	6,103	5,342	761	2.0	17,361	344	1.9
収益事業収入										
各種貸付金元利収入	2,905	2,047	60	798	792	6	0.3	2,962		0.3
その他	15,668	5,547	4,816	5,305	4,550	755	1.7	14,400	344	1.6
地方債	102,947	83,776	19,171				11.1	96,943		10.8
うち都道府県貸付金	207	207					0.0	106		0.0
うち減収補填債特例分										
うち臨時財政対策債	18,343		18,343				2.0	17,539		2.0
歳入合計	925,550	267,883	43,030	614,637	103,988	510,649	100.0	899,182	470,536	100.0
歳入構成比(%)	100.0	28.9	4.6	66.4	11.2	55.2	—	100.0	52.3	—

第25表 歳出の状況

[全町村平均]

[人口1人当り平均額]

(単位：円、%)

区 分	平成 29 年 度							平成 28 年 度		
	決算額(A)	臨時的なもの(B)		差引経常的なもの(A)-(B)	左の内訳		決算額構成比(%)	決算額	左のうち経常一般財源等	決算額構成比(%)
		特定財源	一般財源等		特定財源	一般財源等				
人件費(a)	134,697	739	1,516	132,442	5,768	126,674	15.2	130,801	123,359	15.0
物件費	110,725	14,694	11,906	84,125	16,555	67,570	12.5	108,040	64,644	12.4
維持補修費	5,341	187	108	5,046	1,396	3,650	0.6	4,823	3,418	0.6
扶助費	101,422	5,031	1,071	95,320	66,360	28,960	11.4	100,893	27,368	11.6
補助費等	103,414	26,627	13,819	62,968	9,952	53,016	11.7	97,607	52,412	11.2
①一部事務組合に対するもの	32,061	499	738	30,824	603	30,221	3.6	33,021	30,672	3.8
②①以外のもの	71,353	26,128	13,081	32,144	9,349	22,795	8.0	64,586	21,740	7.4
公債費	112,947		354	112,593	3,623	108,970	12.7	114,920	108,341	13.2
うち元利償還金(元金)	105,145		354	104,791	3,445	101,346	11.8	105,728	99,368	12.1
うち元利償還金(利子)	7,783			7,783	178	7,605	0.9	9,168	8,950	1.0
うち一時借入金利子	19			19		19	0.0	24	24	0.0
積立金	45,857	12,622	33,235				5.2	49,465		5.7
投資及び出資金・貸付金	5,280	4,328	114	838	634	204	0.6	3,300	272	0.4
繰出金	78,174	579	9,629	67,966	10,843	57,123	8.8	78,323	55,336	9.0
前年度繰上充用金										
計	697,857	64,807	71,752	561,298	115,131	446,167	78.6	688,172	435,150	78.8
投資的経費	189,547	151,708	37,839				21.4	185,208		21.2
うち人件費(b)	5,009	1,127	3,882				0.6	4,928		0.6
①普通建設事業費	182,210	146,411	35,799				20.5	174,372		20.0
うち単独事業費	72,722	49,283	23,439				8.2	71,550		8.2
②災害復旧事業費	11,014	5,297	5,717				1.2	10,836		1.2
③失業対策事業費										
歳出合計	887,404	216,515	109,591	561,298	115,131	446,167	100.0	873,380	435,150	100.0
うち人件費(a)+(b)	139,706	1,866	5,398	132,442	5,768	126,674	15.7	135,729	123,359	15.5
歳出構成比(%)	100.0	24.4	12.3	63.3	13.0	50.3	—	100.0	49.8	—

第25表 歳入の状況 [市] [類型Ⅲ] [人口1人当り平均額] (単位：円、%)

区 分	平成29年度						平成28年度			
	決算額(A)	臨時的なもの(B)		差引経常的なもの(A)-(B)	左の内訳		決算額構成比(%)	決算額	左のうち経常一般財源等	決算額構成比(%)
		特定財源	一般財源等		特定財源	一般財源等				
地方税	117,316		4,168	113,148	113,148	113,148	22.8	113,784	109,687	23.5
地方譲与税	5,065			5,065	5,065	5,065	1.0	5,071	5,071	1.0
利子割交付金	183			183	183	183	0.0	72	72	0.0
配当割交付金	223			223	223	223	0.0	179	179	0.0
株式等譲渡所得割交付金	222			222	222	222	0.0	103	103	0.0
地方消費税交付金	18,203			18,203	18,203	18,203	3.5	17,189	17,189	3.5
ゴルフ場利用税交付金	262			262	262	262	0.1	249	249	0.1
特別地方消費税交付金										
軽油・自動車取得税交付金	765	765	△ 765	765	765	765	0.1	543	543	0.1
地方特例交付金	560			560	560	560	0.1	484	484	0.1
地方交付税	120,601		11,754	108,847	108,847	108,847	23.5	126,480	113,195	26.1
交通安全対策特別交付金	178			178	178	178	0.0	194	194	0.0
分担金及び負担金	3,777	349	17	3,411	3,411	3,411	0.7	4,173		0.9
使用料	8,143	10	1,152	6,981	6,536	445	1.6	8,251	350	1.7
手数料	1,943		123	1,820	1,820		0.4	1,942		0.4
国庫支出金	80,562	16,020	2,708	61,834	61,834		15.7	72,440		15.0
国有提供施設等所在市町村助成交付金	2,196	2,196	△ 2,196	2,196		2,196	0.4	2,093	2,093	0.4
都道府県支出金	51,703	51,703	△ 57,332	57,332	28,666	28,666	10.1	36,672		7.6
財産収入	2,133	229	1,275	629		629	0.4	1,768	659	0.4
寄附金	9,237	9,092	145				1.8	7,219		1.5
繰入金	24,821	4,748	20,073				4.8	25,198		5.2
繰越金	21,136	2,858	18,278				4.1	19,361		4.0
諸収入	5,091	1,860	2,067	1,164	1,153	11	1.0	4,886	16	1.0
収益事業収入										
各種貸付金元利収入	417			417	417		0.1	470		0.1
その他	4,673	1,860	2,066	747	736	11	0.9	4,415	16	0.9
地方債	39,708	25,647	14,061				7.7	35,908		7.4
うち都道府県貸付金	280		280				0.1	279		0.1
うち減収補填債特例分										
うち臨時財政対策債	13,781		13,781				2.7	13,283		2.7
歳入合計	514,028	115,477	15,528	383,023	103,420	279,603	100.0	484,259	250,084	100.0
歳入構成比(%)	100.0	22.5	3.0	74.5	20.1	54.4	—	100.0	51.6	—

第25表 歳出の状況 [市] [類型Ⅲ] [人口1人当り平均額] (単位：円、%)

区 分	平成29年度						平成28年度			
	決算額(A)	臨時的なもの(B)		差引経常的なもの(A)-(B)	左の内訳		決算額構成比(%)	決算額	左のうち経常一般財源等	決算額構成比(%)
		特定財源	一般財源等		特定財源	一般財源等				
人件費(a)	65,907	291	303	65,313	3,892	61,421	13.3	65,011	60,758	13.9
物件費	54,463	1,955	7,998	44,510	6,538	37,972	11.0	52,769	36,893	11.3
維持補修費	3,315	19	30	3,266	613	2,653	0.7	3,140	2,494	0.7
扶助費	126,591	3,527	1,972	121,092	83,438	37,654	25.6	122,162	35,050	26.2
補助費等	29,177	5,362	6,341	17,474	1,237	16,237	5.9	27,514	15,802	5.9
①一部事務組合に対するもの	9,449		710	8,739	1	8,738	1.9	9,246	8,529	2.0
②①以外のもの	19,728	5,362	5,632	8,734	1,235	7,499	4.0	18,268	7,273	3.9
公債費	50,920			50,920	2,314	48,606	10.3	52,080	49,554	11.2
うち元利償還金(元金)	47,385		△ 1	47,386	2,059	45,327	9.6	47,819	45,410	10.2
うち元利償還金(利子)	3,534		1	3,533	255	3,278	0.7	4,259	4,143	0.9
うち一時借入金利子	1			1		1	0.0	1	1	0.0
積立金	31,658	12,152	19,506				6.4	27,732		5.9
投資及び出資金・貸付金	576		239	337	329	8	0.1	623		0.1
繰出金	45,983	210	5,204	40,569	7,818	32,751	9.3	45,851	32,453	9.8
前年度繰上充用金										
計	408,590	23,516	41,593	343,481	106,179	237,302	82.5	396,882	233,004	85.0
投資的経費	86,652	57,290	29,362				17.5	70,011		15.0
うち人件費(b)	3,934		3,934				0.8	3,925		0.8
①普通建設事業費	76,973	50,511	26,462				15.5	59,310		12.7
うち単独事業費	43,342	24,162	19,180				8.8	43,245		9.3
②災害復旧事業費	10,724	6,780	3,944				2.2	10,700		2.3
③失業対策事業費										
歳出合計	495,242	80,806	70,955	343,481	106,179	237,302	100.0	466,893	233,004	100.0
うち人件費(a)+(b)	69,841	291	4,237	65,313	3,892	61,421	14.1	68,936	60,758	14.8
歳出構成比(%)	100.0	16.3	14.3	69.4	21.4	47.9	—	100.0	49.9	—

第25表 歳入の状況 [市] [類型Ⅱ] [人口1人当たり平均額] (単位：円、%)

区 分	平成 29 年 度							平成 28 年 度		
	決算額(A)	臨時的なもの(B)		差引経常的なもの(A)-(B)	左の内訳		決算額構成比(%)	決算額	左のうち経常一般財源等	決算額構成比(%)
		特定財源	一般財源等		特定財源	一般財源等				
地方税	116,272		2,616	113,656		113,656	22.5	113,740	111,267	22.1
地方譲与税	4,522			4,522		4,522	0.9	4,519	4,519	0.9
利子割交付金	170			170		170	0.0	68	68	0.0
配当割交付金	207			207		207	0.0	168	168	0.0
株式等譲渡所得割交付金	205			205		205	0.0	96	96	0.0
地方消費税交付金	17,661			17,661		17,661	3.4	16,698	16,698	3.2
ゴルフ場利用税交付金	347			347		347	0.1	319	319	0.1
特別地方消費税交付金										
軽油・自動車取得税交付金	776	776	△ 776	776		776	0.2	551	551	0.1
地方特例交付金	594			594		594	0.1	511	511	0.1
地方交付税	141,209		17,325	123,884		123,884	27.4	146,983	129,023	28.6
交通安全対策特別交付金	151			151		151	0.0	154	154	0.0
分担金及び負担金	4,300	145	3	4,152	4,152	4,152	0.8	4,275	4,275	0.8
使用料	7,204		644	6,560	6,045	515	1.4	7,190	419	1.4
手数料	1,590		11	1,579	1,569	10	0.3	1,572	14	0.3
国庫支出金	77,718	15,268	5,424	57,026	57,026	57,026	15.1	71,535		13.9
国有提供施設等所在市町村助成交付金	64	64	△ 64	64		64	0.0	66	66	0.0
都道府県支出金	55,578	55,578	△ 55,440	55,440	27,720	27,720	10.8	45,786		8.9
財産収入	3,382	223	1,994	1,165		1,165	0.7	2,585	1,124	0.5
寄附金	2,005	1,908	97				0.4	2,033		0.4
繰入金	21,580	7,493	14,087				4.2	23,852		4.6
繰越金	16,935	3,694	13,241				3.3	22,212		4.3
諸収入	7,214	3,855	2,389	970	711	259	1.4	5,782	277	1.1
収益事業収入										
各種貸付金元利収入	1,312	1,274		38	23	15	0.3	1,172		0.2
その他	5,902	2,581	2,388	933	689	244	1.1	4,610	277	0.9
地方債	36,169	23,102	13,067				7.0	44,101		8.6
うち都道府県貸付金	17	17					0.0	23		0.0
うち減収補填債特例分										
うち臨時財政対策債	13,067		13,067				2.5	11,832		2.3
歳入合計	515,853	112,106	14,618	389,129	97,223	291,906	100.0	514,796	265,274	100.0
歳入構成比(%)	100.0	21.7	2.8	75.4	18.8	56.6	—	100.0	51.5	—

第25表 歳出の状況 [市] [類型Ⅱ] [人口1人当たり平均額] (単位：円、%)

区 分	平成 29 年 度							平成 28 年 度		
	決算額(A)	臨時的なもの(B)		差引経常的なもの(A)-(B)	左の内訳		決算額構成比(%)	決算額	左のうち経常一般財源等	決算額構成比(%)
		特定財源	一般財源等		特定財源	一般財源等				
人件費(a)	78,429	631	901	76,897	3,607	73,290	16.0	78,677	72,985	15.7
物件費	55,256	3,277	4,914	47,065	6,891	40,174	11.3	55,066	39,706	11.0
維持補修費	2,999	18	3	2,978	1,261	1,717	0.6	3,209	1,994	0.6
扶助費	114,235	1,209	405	112,621	78,450	34,171	23.3	115,650	34,100	23.1
補助費等	27,938	5,738	5,653	16,547	2,385	14,162	5.7	26,795	13,970	5.3
①一部事務組合に対するもの	3,821	1,573	695	1,553		1,553	0.8	2,946	1,824	0.6
②①以外のもの	24,117	4,165	4,958	14,994	2,385	12,609	4.9	23,849	12,146	4.8
公債費	57,286	337	171	56,778	2,116	54,662	11.7	59,441	56,152	11.9
うち元利償還金(元金)	53,856	337	171	53,348	2,017	51,331	11.0	55,361	52,181	11.0
うち元利償還金(利子)	3,429			3,429	99	3,330	0.7	4,079	3,970	0.8
うち一時借入金利子	1			1		1	0.0			
積立金	11,478	1,487	9,991				2.3	20,046		4.0
投資及び出資金・貸付金	2,582	936	826	820		820	0.5	2,248	792	0.4
繰出金	52,848	1	6,251	46,596	7,935	38,661	10.8	52,306	38,097	10.4
前年度繰上充用金										
計	403,051	13,634	29,115	360,302	102,645	257,657	82.1	413,438	257,796	82.5
投資的経費	87,634	56,849	30,785				17.9	87,819		17.5
うち人件費(b)	3,843		3,843				0.8	3,827		0.8
①普通建設事業費	84,671	55,078	29,593				17.3	84,044		16.8
うち単独事業費	62,013	21,233	40,780				12.6	61,745		12.3
②災害復旧事業費	3,791	1,771	2,020				0.8	3,774		0.8
③失業対策事業費										
歳出合計	490,685	70,483	59,900	360,302	102,645	257,657	100.0	501,257	257,796	100.0
うち人件費(a)+(b)	82,272	631	4,744	76,897	3,607	73,290	16.8	82,504	72,985	16.5
歳出構成比(%)	100.0	14.4	12.2	73.4	20.9	52.5	—	100.0	51.4	—

第25表 歳入の状況 [市] [類型Ⅰ] [人口1人当たり平均額] (単位：円、%)

区 分	平成 29 年 度						平成 28 年 度			
	決算額(A)	臨時的なもの(B)		差引経常的なもの(A)-(B)	左の内訳		決算額構成比(%)	決算額	左のうち経常一般財源等	決算額構成比(%)
		特定財源	一般財源等		特定財源	一般財源等				
地方税	99,358		201	99,157		99,157	14.6	95,555	95,356	14.7
地方譲与税	5,903			5,903		5,903	0.9	5,833	5,833	0.9
利子割交付金	154			154		154	0.0	60	60	0.0
配当割交付金	186			186		186	0.0	150	150	0.0
株式等譲渡所得割交付金	183			183		183	0.0	85	85	0.0
地方消費税交付金	17,882			17,882		17,882	2.6	17,028	17,028	2.6
ゴルフ場利用税交付金	165			165		165	0.0	159	159	0.0
特別地方消費税交付金										
軽油・自動車取得税交付金	989	989	△ 989	989		989	0.1	703	703	0.1
地方特例交付金	383			383		383	0.1	335	335	0.1
地方交付税	223,397		25,171	198,226		198,226	32.7	227,489	201,103	35.0
交通安全対策特別交付金	146			146		146	0.0	152	152	0.0
分担金及び負担金	5,399	352	7	5,040	5,040		0.8	5,442	1	0.8
使用料	7,971	60	427	7,484	6,970	514	1.2	7,828	462	1.2
手数料	1,313	20	141	1,152	1,152		0.2	1,280		0.2
国庫支出金	93,703	25,492	842	67,369	67,369		13.7	91,125		14.0
国有提供施設等所在市町村助成交付金	6	6	△ 6	6		6	0.0	6	6	0.0
都道府県支出金	61,720	61,720	△ 64,488	64,488	32,244	32,244	9.0	54,173		8.3
財産収入	3,180	484	1,058	1,638	213	1,425	0.5	4,225	1,477	0.6
寄附金	24,260	23,057	1,203				3.6	17,828		2.7
繰入金	27,694	18,542	9,152				4.1	30,188		4.6
繰越金	19,502	4,259	15,243				2.9	16,627		2.6
諸収入	10,520	4,407	2,490	3,623	3,301	322	1.5	9,153	281	1.4
収益事業収入										
各種貸付金元利収入	2,260	513	125	1,622	1,622		0.3	2,339		0.4
その他	8,260	3,894	2,365	2,001	1,679	322	1.2	6,814	281	1.0
地方債	78,439	63,346	15,093				11.5	65,096		10.0
うち都道府県貸付金	121	121					0.0	346		0.1
うち減収補填債特例分										
うち臨時財政対策債	15,092		15,092				2.2	14,556		2.2
歳入合計	682,453	202,734	5,545	474,174	116,289	357,885	100.0	650,520	323,191	100.0
歳入構成比(%)	100.0	29.7	0.8	69.5	17.0	52.4	—	100.0	49.7	—

第25表 歳出の状況 [市] [類型Ⅰ] [人口1人当たり平均額] (単位：円、%)

区 分	平成 29 年 度						平成 28 年 度			
	決算額(A)	臨時的なもの(B)		差引経常的なもの(A)-(B)	左の内訳		決算額構成比(%)	決算額	左のうち経常一般財源等	決算額構成比(%)
		特定財源	一般財源等		特定財源	一般財源等				
人件費(a)	92,681	844	1,334	90,503	4,432	86,071	14.0	92,075	85,472	14.7
物件費	71,120	16,022	8,433	46,665	8,608	38,057	10.8	66,982	38,651	10.7
維持補修費	3,844	26	96	3,722	761	2,961	0.6	4,212	3,282	0.7
扶助費	134,803	4,476	561	129,766	92,000	37,766	20.4	134,020	37,108	21.4
補助費等	52,559	10,867	10,075	31,617	3,495	28,122	7.9	52,129	27,091	8.3
①一部事務組合に対するもの	19,190	376	1,416	17,398	108	17,290	2.9	19,233	16,372	3.1
②①以外のもの	33,369	10,491	8,659	14,219	3,387	10,832	5.0	32,895	10,719	5.2
公債費	72,351	4	573	71,774	2,945	68,829	10.9	70,802	67,735	11.3
うち元利償還金(元金)	67,253	4	573	66,676	2,850	63,826	10.2	64,889	61,931	10.4
うち元利償還金(利子)	5,091			5,091	95	4,996	0.8	5,907	5,798	0.9
うち一時借入金利子	7			7		7	0.0	6	6	0.0
積立金	35,394	21,000	14,394				5.4	35,302		5.6
投資及び出資金・貸付金	4,156	2,928	264	964	686	278	0.6	4,540	305	0.7
繰出金	65,803	29	8,020	57,754	9,614	48,140	10.0	66,460	47,146	10.6
前年度繰上充用金										
計	532,711	56,196	43,750	432,765	122,541	310,224	80.6	526,522	306,790	84.0
投資的経費	128,424	104,703	23,721				19.4	100,103		16.0
うち人件費(b)	3,883	495	3,388				0.6	3,823		0.6
①普通建設事業費	115,466	94,538	20,928				17.5	91,738		14.6
うち単独事業費	47,153	38,651	8,502				7.1	46,426		7.4
②災害復旧事業費	8,496	10,166	△ 1,670				1.3	8,365		1.3
③失業対策事業費										
歳出合計	661,135	160,899	67,471	432,765	122,541	310,224	100.0	626,625	306,790	100.0
うち人件費(a)+(b)	96,564	1,339	4,722	90,503	4,432	86,071	14.6	95,898	85,472	15.3
歳出構成比(%)	100.0	24.3	10.2	65.5	18.5	46.9	—	100.0	49.0	—

第25表 歳入の状況 [町村] [類型Ⅴ] [人口1人当り平均額] (単位:円,%)

区 分	平成 29 年 度							平成 28 年 度		
	決算額(A)	臨時的なもの(B)		差引経常的なもの(A)-(B)	左の内訳		決算額構成比(%)	決算額	左のうち経常一般財源等	決算額構成比(%)
		特定財源	一般財源等		特定財源	一般財源等				
地方税	116,221			116,221		116,221	16.1	107,156	107,156	16.0
地方譲与税	9,183			9,183		9,183	1.3	9,038	9,038	1.3
利子割交付金	159			159		159	0.0	62	62	0.0
配当割交付金	191			191		191	0.0	155	155	0.0
株式等譲渡所得割交付金	187			187		187	0.0	87	87	0.0
地方消費税交付金	19,070			19,070		19,070	2.6	18,149	18,149	2.7
ゴルフ場利用税交付金	398			398		398	0.1	379	379	0.1
特別地方消費税交付金										
軽油・自動車取得税交付金	1,588	1,588	△1,588	1,588		1,588	0.2	1,108	1,108	0.2
地方特例交付金	326			326		326	0.0	303	303	0.0
地方交付税	245,091		22,220	222,871		222,871	33.9	252,418	229,718	37.6
交通安全対策特別交付金	170			170		170	0.0	167	167	0.0
分担金及び負担金	6,741	324	48	6,369	6,369	6,369	0.9	7,033		1.0
使用料	5,195		1,437	3,758	3,434	3,434	0.7	5,193	306	0.8
手数料	3,560		74	3,486	3,486	3,486	0.5	3,626		0.5
国庫支出金	63,012	21,779	21	41,212	41,212	41,212	8.7	61,281		9.1
国有提供施設等所在市町村助成交付金										
都道府県支出金	80,778	80,778	△71,438	71,438	35,719	35,719	11.2	70,786		10.5
財産収入	4,009	450	1,463	2,096	324	1,772	0.6	3,720	1,662	0.6
寄附金	3,172	46	3,126				0.4	2,051		0.3
繰入金	45,502	1,534	43,968				6.3	49,434		7.4
繰越金	41,378	14,239	27,139				5.7	23,970		3.6
諸収入	23,286	17,536	4,490	1,260	1,243	17	3.2	21,872	28	3.3
収益事業収入										
各種貸付金元利収入	14,062	13,752	11	299	299	299	1.9	14,007		2.1
その他	9,224	3,784	4,479	961	944	17	1.3	7,865	28	1.2
地方債	54,735	38,441	16,294				7.6	33,354		5.0
うち都道府県貸付金										
うち減収補填債特例分										
うち臨時財政対策債	16,294		16,294				2.3	15,450		2.3
歳入合計	723,952	176,715	47,254	499,983	91,787	408,196	100.0	671,342	368,318	100.0
歳入構成比(%)	100.0	24.4	6.5	69.1	12.7	56.4	—	100.0	54.9	—

第25表 歳出の状況 [町村] [類型Ⅴ] [人口1人当り平均額] (単位:円,%)

区 分	平成 29 年 度							平成 28 年 度		
	決算額(A)	臨時的なもの(B)		差引経常的なもの(A)-(B)	左の内訳		決算額構成比(%)	決算額	左のうち経常一般財源等	決算額構成比(%)
		特定財源	一般財源等		特定財源	一般財源等				
人件費(a)	124,981	526	536	123,919	3,294	120,625	18.8	113,454	109,873	18.7
物件費	54,047	866	2,350	50,831	8,076	42,755	8.1	59,381	47,298	9.8
維持補修費	4,709			4,709	390	4,319	0.7	4,762	4,380	0.8
扶助費	101,069	4,238		96,831	65,012	31,819	15.2	100,668	30,793	16.6
補助費等	44,602	8,900	8,280	27,422	6,824	20,598	6.7	41,425	20,910	6.8
①一部事務組合に対するもの	551			551	59	492	0.1	543	543	0.1
②①以外のもの	44,051	8,900	8,280	26,871	6,764	20,107	6.6	40,883	20,368	6.7
公債費	77,160			77,160	2,443	74,717	11.6	82,777	79,770	13.6
うち元利償還金(元金)	71,993		1	71,992	2,443	69,549	10.8	76,723	73,716	12.6
うち元利償還金(利子)	5,163			5,163		5,163	0.8	6,050	6,050	1.0
うち一時借入金利子	5			5		5	0.0	4	4	0.0
積立金	35,463	1,410	34,053				5.3	29,902		4.9
投資及び出資金・貸付金	15,226	13,752	399	1,075		1,075	2.3	15,349	1,847	2.5
繰出金	70,439		4,930	65,509	10,234	55,275	10.6	73,556	54,691	12.1
前年度繰上充用金										
計	527,696	29,692	50,548	447,456	96,273	351,183	79.4	521,274	349,562	85.8
投資的経費	136,785	101,061	35,724				20.6	86,035		14.2
うち人件費(b)	6,672	708	5,964				1.0	6,551		1.1
①普通建設事業費	129,549	94,560	34,989				19.5	78,251		12.9
うち単独事業費	35,319	36,184	△865				5.3	34,676		5.7
②災害復旧事業費	7,929	6,501	1,428				1.2	7,785		1.3
③失業対策事業費										
歳出合計	664,481	130,753	86,272	447,456	96,273	351,183	100.0	607,309	349,562	100.0
うち人件費(a)+(b)	131,653	1,234	6,500	123,919	3,294	120,625	19.8	120,005	109,873	19.8
歳出構成比(%)	100.0	19.7	13.0	67.3	14.5	52.9	—	100.0	57.6	—

第25表 歳入の状況 [町村] [類型Ⅳ] [人口1人当り平均額] (単位:円,%)

区 分	平成 29 年 度							平成 28 年 度		
	決算額(A)	臨時的なもの(B)		差引経常的なもの(A)-(B)	左の内訳		決算額構成比(%)	決算額	左のうち経常一般財源等	決算額構成比(%)
		特定財源	一般財源等		特定財源	一般財源等				
地方税	94,575			94,575		94,575	13.0	93,062	93,062	13.8
地方譲与税	6,087			6,087		6,087	0.8	5,984	5,984	0.9
利子割交付金	120			120		120	0.0	46	46	0.0
配当割交付金	146			146		146	0.0	116	116	0.0
株式等譲渡所得割交付金	145			145		145	0.0	66	66	0.0
地方消費税交付金	17,483			17,483		17,483	2.4	16,722	16,722	2.5
ゴルフ場利用税交付金										
特別地方消費税交付金										
軽油・自動車取得税交付金	1,053	1,053	△ 1,053	1,053		1,053	0.1	734	734	0.1
地方特例交付金	269			269		269	0.0	244	244	0.0
地方交付税	266,136		19,189	246,947		246,947	36.6	271,890	252,351	40.4
交通安全対策特別交付金	156			156		156	0.0	158	158	0.0
分担金及び負担金	5,221	35	6	5,180	5,180		0.7	9,105		1.4
使用料	7,143		1,276	5,867	5,615	252	1.0	7,163	244	1.1
手数料	692		3	689	689		0.1	703		0.1
国庫支出金	59,792	13,343	204	46,245	46,245		8.2	63,214		9.4
国有提供施設等所在市町村助成交付金										
都道府県支出金	61,217	61,217	△ 67,386	67,386	33,693	33,693	8.4	58,844		8.8
財産収入	2,950	484	1,676	790		790	0.4	2,243	825	0.3
寄附金	37,159	37,074	85				5.1	34,975		5.2
繰入金	25,774		25,774				3.5	20,149		3.0
繰越金	19,169	817	18,352				2.6	24,970		3.7
諸収入	8,816	3,250	881	4,685	1,615	3,070	1.2	15,428	2	2.3
収益事業収入										
各種貸付金元利収入	1,642	507	26	1,109	1,109		0.2	2,378		0.4
その他	7,174	2,743	854	3,577	507	3,070	1.0	13,050	2	1.9
地方債	112,170	96,050	16,120				15.4	46,675		6.9
うち都道府県貸付金										
うち減収補填債特例分										
うち臨時財政対策債	16,120		16,120				2.2	15,819		2.4
歳入合計	726,273	213,323	15,127	497,823	93,037	404,786	100.0	672,491	370,554	100.0
歳入構成比(%)	100.0	29.4	2.1	68.5	12.8	55.7	—	100.0	55.1	—

第25表 歳出の状況 [町村] [類型Ⅳ] [人口1人当り平均額] (単位:円,%)

区 分	平成 29 年 度							平成 28 年 度		
	決算額(A)	臨時的なもの(B)		差引経常的なもの(A)-(B)	左の内訳		決算額構成比(%)	決算額	左のうち経常一般財源等	決算額構成比(%)
		特定財源	一般財源等		特定財源	一般財源等				
人件費(a)	99,141	478	669	97,994	2,223	95,771	14.0	98,564	95,069	15.0
物件費	98,893	29,016	6,407	63,470	5,341	58,129	14.0	99,196	55,420	15.1
維持補修費	3,366			3,366	690	2,676	0.5	3,230	2,237	0.5
扶助費	105,197	6,650	77	98,470	69,646	28,824	14.9	106,241	27,402	16.1
補助費等	78,518	10,693	16,552	51,273	1,668	49,605	11.1	69,630	47,510	10.6
①一部事務組合に対するもの	29,197		3,362	25,835		25,835	4.1	27,664	24,561	4.2
②①以外のもの	49,321	10,693	13,190	25,438	1,668	23,770	7.0	41,965	22,949	6.4
公債費	76,240			76,240	2,939	73,301	10.8	76,111	73,918	11.6
うち元利償還金(元金)	70,991		1	70,990	2,627	68,363	10.1	69,888	68,040	10.6
うち元利償還金(利子)	5,246			5,246	312	4,934	0.7	6,212	5,867	0.9
うち一時借入金利子	4			4		4	0.0	11	11	0.0
積立金	29,232	13,893	15,339				4.1	23,912		3.6
投資及び出資金・貸付金	29,150	29,099	51				4.1	3,207		0.5
繰出金	73,099	2,029	12,008	59,062	11,037	48,025	10.4	84,731	47,641	12.9
前年度繰上充用金										
計	592,836	91,858	51,103	449,875	93,544	356,331	84.0	564,822	349,197	85.8
投資的経費	112,902	83,362	29,540				16.0	93,253		14.2
うち人件費(b)	7,820		7,820				1.1	7,652		1.2
①普通建設事業費	111,032	82,468	28,564				15.7	91,308		13.9
うち単独事業費	51,879	47,361	4,518				7.4	50,766		7.7
②災害復旧事業費	1,987	895	1,092				0.3	1,944		0.3
③失業対策事業費										
歳出合計	705,738	175,220	80,643	449,875	93,544	356,331	100.0	658,075	349,197	100.0
うち人件費(a)+(b)	106,961	478	8,489	97,994	2,223	95,771	15.2	106,216	95,069	16.1
歳出構成比(%)	100.0	24.8	11.4	63.7	13.3	50.5	—	100.0	53.1	—

第25表 歳入の状況 [町村] [類型Ⅲ] [人口1人当たり平均額] (単位：円、%)

区 分	平成29年度							平成28年度		
	決算額(A)	臨時的なもの(B)		差引経常的なもの(A)-(B)	左の内訳		決算額構成比(%)	決算額	左のうち経常一般財源等	決算額構成比(%)
		特定財源	一般財源等		特定財源	一般財源等				
地方税	94,845			94,845		94,845	10.8	92,164	92,164	11.5
地方譲与税	6,435			6,435		6,435	0.7	6,358	6,358	0.8
利子割交付金	141			141		141	0.0	56	56	0.0
配当割交付金	171			171		171	0.0	139	139	0.0
株式等譲渡所得割交付金	169			169		169	0.0	78	78	0.0
地方消費税交付金	17,948			17,948		17,948	2.0	17,132	17,132	2.1
ゴルフ場利用税交付金	154			154		154	0.0	145	145	0.0
特別地方消費税交付金										
軽油・自動車取得税交付金	1,107	1,107	△1,107	1,107		1,107	0.1	775	775	0.1
地方特例交付金	238			238		238	0.0	213	213	0.0
地方交付税	318,928		24,905	294,023		294,023	36.4	318,369	288,259	39.7
交通安全対策特別交付金	147			147		147	0.0	151	151	0.0
分担金及び負担金	6,929	813	1	6,115	6,115		0.8	6,849		0.9
使用料	10,785	247	1,124	9,414	9,132	282	1.2	10,593	237	1.3
手数料	1,374		11	1,363	1,363		0.2	1,359		0.2
国庫支出金	96,013	40,671	1,601	53,741	53,741		10.9	90,001		11.2
国有提供施設等所在市町村助成交付金	45	45	△45	45		45	0.0	47	47	0.0
都道府県支出金	80,204	80,204	△70,744	70,744	35,372	35,372	9.1	67,179		8.4
財産収入	7,087	192	2,180	4,715	23	4,692	0.8	4,989	3,887	0.6
寄附金	57,930	53,670	4,260				6.6	36,705		4.6
繰入金	33,938	26,103	7,835				3.9	21,586		2.7
繰越金	34,424	4,046	30,378				3.9	42,019		5.2
諸収入	14,370	6,253	3,355	4,762	4,394	368	1.6	12,427	373	1.5
収益事業収入										
各種貸付金元利収入	759	87	111	561	542	19	0.1	1,129		0.1
その他	13,611	6,166	3,245	4,200	3,851	349	1.6	11,298	373	1.4
地方債	93,786	73,554	20,232				10.7	72,652		9.1
うち都道府県貸付金	360	360					0.0	291		0.0
うち減収補填債特例分										
うち臨時財政対策債	18,017		18,017				2.1	16,870		2.1
歳入合計	877,168	286,905	23,986	566,277	110,140	456,137	100.0	801,986	410,014	100.0
歳入構成比(%)	100.0	32.7	2.7	64.6	12.6	52.0	—	100.0	51.1	—

第25表 歳出の状況 [町村] [類型Ⅲ] [人口1人当たり平均額] (単位：円、%)

区 分	平成29年度							平成28年度		
	決算額(A)	臨時的なもの(B)		差引経常的なもの(A)-(B)	左の内訳		決算額構成比(%)	決算額	左のうち経常一般財源等	決算額構成比(%)
		特定財源	一般財源等		特定財源	一般財源等				
人件費(a)	108,604	529	1,509	106,566	3,504	103,062	13.0	103,647	98,674	13.5
物件費	103,958	15,832	8,704	79,422	17,266	62,156	12.4	99,286	57,024	12.9
維持補修費	5,098		84	5,014	1,086	3,928	0.6	4,680	3,503	0.6
扶助費	115,116	5,096	3,115	106,905	78,115	28,790	13.8	112,595	26,453	14.7
補助費等	109,520	39,471	12,424	57,625	10,020	47,605	13.1	98,756	47,112	12.9
①一部事務組合に対するもの	32,827	1,354	381	31,092	399	30,693	3.9	33,279	30,706	4.3
②①以外のもの	76,693	38,117	12,042	26,534	9,622	16,912	9.2	65,477	16,406	8.5
公債費	101,649		1,163	100,486	3,248	97,238	12.2	101,614	93,890	13.2
うち元利償還金(元金)	94,473		1,163	93,310	3,123	90,187	11.3	93,212	85,641	12.1
うち元利償還金(利子)	7,140			7,140	125	7,015	0.9	8,366	8,213	1.1
うち一時借入金利子	36			36		36	0.0	36	36	0.0
積立金	44,271	26,157	18,114				5.3	42,004		5.5
投資及び出資金・貸付金	618	94	68	456	437	19	0.1	824		0.1
繰出金	69,039	340	6,647	62,052	10,634	51,418	8.3	68,980	49,762	9.0
前年度繰上充用金										
計	657,873	87,519	51,828	518,526	124,310	394,216	78.8	632,386	376,418	82.4
投資的経費	177,363	142,498	34,865				21.2	135,147		17.6
うち人件費(b)	2,823	526	2,297				0.3	2,777		0.4
①普通建設事業費	175,690	141,837	33,853				21.0	127,501		16.6
うち単独事業費	65,732	43,882	21,850				7.9	64,648		8.4
②災害復旧事業費	7,774	661	7,113				0.9	7,646		1.0
③失業対策事業費										
歳出合計	835,236	230,017	86,693	518,526	124,310	394,216	100.0	767,533	376,418	100.0
うち人件費(a)+(b)	111,427	1,055	3,806	106,566	3,504	103,062	13.3	106,424	98,674	13.9
歳出構成比(%)	100.0	27.5	10.4	62.1	14.9	47.2	—	100.0	49.0	—

第25表 歳入の状況 [町村] [類型Ⅱ] [人口1人当たり平均額] (単位:円,%)

区 分	平成 29 年 度							平成 28 年 度		
	決算額(A)	臨時的なもの(B)		差引経常的なもの(A)-(B)	左の内訳		決算額構成比(%)	決算額	左のうち経常一般財源等	決算額構成比(%)
		特定財源	一般財源等		特定財源	一般財源等				
地方税	86,234			86,234		86,234	9.2	82,677	82,677	8.7
地方譲与税	8,825			8,825		8,825	0.9	8,734	8,734	0.9
利子割交付金	126			126		126	0.0	50	50	0.0
配当割交付金	153			153		153	0.0	124	124	0.0
株式等譲渡所得割交付金	151			151		151	0.0	70	70	0.0
地方消費税交付金	17,338			17,338		17,338	1.9	16,654	16,654	1.7
ゴルフ場利用税交付金	37			37		37	0.0	35	35	0.0
特別地方消費税交付金										
軽油・自動車取得税交付金	1,517	1,517	△ 1,517	1,517		1,517	0.2	1,065	1,065	0.1
地方特例交付金	147			147		147	0.0	135	135	0.0
地方交付税	426,863		30,186	396,677		396,677	45.7	428,651	399,087	45.0
交通安全対策特別交付金	145			145		145	0.0	156	156	0.0
分担金及び負担金	4,677	1,492	303	2,882	2,848	34	0.5	5,119	15	0.5
使用料	15,306	103	839	14,364	13,703	661	1.6	15,118	571	1.6
手数料	1,091		3	1,088	1,088		0.1	1,105	41	0.1
国庫支出金	86,722	45,108	582	41,032	41,032		9.3	92,758		9.7
国有提供施設等所在市町村助成交付金	389	389	△ 389	389		389	0.0	394	394	0.0
都道府県支出金	80,552	80,552	△ 65,860	65,860	32,930	32,930	8.6	84,131		8.8
財産収入	6,047	743	1,655	3,649	689	2,960	0.6	9,819	2,834	1.0
寄附金	19,544	10,847	8,697				2.1	13,188		1.4
繰入金	29,269	8,953	20,316				3.1	21,340		2.2
繰越金	26,387	4,021	22,366				2.8	28,332		3.0
諸収入	18,533	5,856	5,812	6,865	6,716	149	2.0	18,486	313	1.9
収益事業収入										
各種貸付金元利収入	1,928	823	48	1,057	1,057		0.2	1,684		0.2
その他	16,604	5,032	5,764	5,808	5,659	149	1.8	16,801	313	1.8
地方債	104,780	86,616	18,164				11.2	124,287		13.0
うち都道府県貸付金	206	206					0.0	38		0.0
うち減収補填債特例分										
うち臨時財政対策債	18,151		18,151				1.9	17,493		1.8
歳入合計	934,833	246,197	41,157	647,479	99,006	548,473	100.0	952,428	512,955	100.0
歳入構成比(%)	100.0	26.3	4.4	69.3	10.6	58.7	-	100.0	53.9	-

第25表 歳出の状況 [町村] [類型Ⅱ] [人口1人当たり平均額] (単位:円,%)

区 分	平成 29 年 度							平成 28 年 度		
	決算額(A)	臨時的なもの(B)		差引経常的なもの(A)-(B)	左の内訳		決算額構成比(%)	決算額	左のうち経常一般財源等	決算額構成比(%)
		特定財源	一般財源等		特定財源	一般財源等				
人件費(a)	147,701	879	1,787	145,035	7,266	137,769	16.3	146,284	136,968	15.7
物件費	118,642	13,667	16,325	88,650	17,442	71,208	13.1	114,835	68,328	12.3
維持補修費	5,562	395	175	4,992	1,603	3,389	0.6	4,635	3,153	0.5
扶助費	93,021	4,902	239	87,880	59,295	28,585	10.3	93,188	27,258	10.0
補助費等	111,480	24,464	13,311	73,705	11,165	62,540	12.3	109,809	62,114	11.8
①一部事務組合に対するもの	38,924	183	631	38,110	1,003	37,107	4.3	41,107	38,483	4.4
②①以外のもの	72,556	24,281	12,681	35,594	10,161	25,433	8.0	68,701	23,631	7.4
公債費	122,923		1	122,922	3,968	118,954	13.6	123,134	117,511	13.2
うち元利償還金(元金)	114,487			114,487	3,728	110,759	12.6	113,196	107,877	12.2
うち元利償還金(利子)	8,421		△ 1	8,422	241	8,181	0.9	9,915	9,613	1.1
うち一時借入金利子	14			14		14	0.0	22	22	0.0
積立金	43,744	6,624	37,120				4.8	52,678		5.7
投資及び出資金・貸付金	1,788	591	58	1,139	1,006	133	0.2	2,067	123	0.2
繰出金	82,871	549	11,112	71,210	11,165	60,045	9.2	80,106	57,929	8.6
前年度繰上充用金										
計	727,732	52,071	80,128	595,533	112,910	482,623	80.4	726,736	473,384	78.0
投資的経費	177,465	142,901	34,564				19.6	204,794		22.0
うち人件費(b)	5,349	1,756	3,593				0.6	5,268		0.6
①普通建設事業費	171,539	139,715	31,824				19.0	198,431		21.3
うち単独事業費	76,570	49,640	26,930				8.5	75,411		8.1
②災害復旧事業費	6,461	3,186	3,275				0.7	6,363		0.7
③失業対策事業費										
歳出合計	905,197	194,972	114,692	595,533	112,910	482,623	100.0	931,530	473,384	100.0
うち人件費(a)+(b)	153,050	2,635	5,380	145,035	7,266	137,769	16.9	151,552	136,968	16.3
歳出構成比(%)	100.0	21.5	12.7	65.8	12.5	53.3	-	100.0	50.8	-

第25表 歳入の状況 [町村] [類型Ⅰ] [人口1人当り平均額] (単位：円、%)

区 分	平成 29 年 度							平成 28 年 度		
	決算額(A)	臨時的なもの(B)		差引経常的なもの(A)-(B)	左の内訳		決算額構成比(%)	決算額	左のうち経常一般財源等	決算額構成比(%)
		特定財源	一般財源等		特定財源	一般財源等				
地方税	80,143			80,143		80,143	2.6	74,975	74,975	2.4
地方譲与税	19,253			19,253		19,253	0.6	19,317	19,317	0.6
利子割交付金	141			141		141	0.0	55	55	0.0
配当割交付金	172			172		172	0.0	140	140	0.0
株式等譲渡所得割交付金	171			171		171	0.0	81	81	0.0
地方消費税交付金	16,866			16,866		16,866	0.5	16,383	16,383	0.5
ゴルフ場利用税交付金										
特別地方消費税交付金										
軽油・自動車取得税交付金	3,337	3,337	△ 3,337	3,337		3,337	0.1	2,373	2,373	0.1
地方特例交付金	53			53		53	0.0	33	33	0.0
地方交付税	1,309,915		183,143	1,126,772		1,126,772	42.4	1,330,878	1,154,836	43.3
交通安全対策特別交付金										
分担金及び負担金	829	165	2	662	662		0.0	3,451		0.1
使用料	35,033		2,303	32,730	27,296	5,434	1.1	33,979	613	1.1
手数料	1,849	46	19	1,784	1,727	57	0.1	2,290		0.1
国庫支出金	523,629	415,393	2,857	105,379	105,379		17.0	468,338		15.2
国有提供施設等所在市町村助成交付金										
都道府県支出金	265,145	265,145	△ 132,060	132,060	66,030	66,030	8.6	238,183		7.7
財産収入	16,597	2,719	1,250	12,628		12,628	0.5	19,221	11,717	0.6
寄附金	7,741	6,455	1,286				0.3	9,536		0.3
繰入金	200,048	14,161	185,887				6.5	309,344		10.1
繰越金	128,586	33,190	95,396				4.2	141,725		4.6
諸収入	86,085	26,730	22,047	37,308	23,589	13,719	2.8	44,107	3,457	1.4
収益事業収入										
各種貸付金元利収入										
その他	86,085	26,730	22,047	37,308	23,589	13,719	2.8	44,107	3,457	1.4
地方債	392,049	341,052	50,997				12.7	361,858		11.8
うち都道府県貸付金										
うち減収補填債特例分										
うち臨時財政対策債	44,690		44,690				1.4	44,259		1.4
歳入合計	3,087,642	1,108,393	409,790	1,569,459	224,683	1,344,776	100.0	3,076,267	1,283,980	100.0
歳入構成比(%)	100.0	35.9	13.3	50.8	7.3	43.6	—	100.0	41.7	—

第25表 歳出の状況 [町村] [類型Ⅰ] [人口1人当り平均額] (単位：円、%)

区 分	平成 29 年 度							平成 28 年 度		
	決算額(A)	臨時的なもの(B)		差引経常的なもの(A)-(B)	左の内訳		決算額構成比(%)	決算額	左のうち経常一般財源等	決算額構成比(%)
		特定財源	一般財源等		特定財源	一般財源等				
人件費(a)	388,071	2,623	4,031	381,417	29,974	351,443	13.1	378,566	342,987	11.8
物件費	362,435	37,888	31,259	293,288	71,609	221,679	12.2	362,652	211,484	11.3
維持補修費	14,285		23	14,262	8,785	5,477	0.5	16,744	7,204	0.5
扶助費	81,051	4,927	114	76,010	50,897	25,113	2.7	85,616	24,383	2.7
補助費等	240,980	47,652	60,103	133,225	29,692	103,533	8.1	217,201	100,010	6.8
①一部事務組合に対するもの	49,315		1,848	47,467		47,467	1.7	46,614	43,821	1.4
②①以外のもの	191,664	47,652	58,254	85,758	29,692	56,066	6.5	170,588	56,189	5.3
公債費	367,717			367,717	9,820	357,897	12.4	427,234	382,038	13.3
うち元利償還金(元金)	342,343			342,343	9,820	332,523	11.5	396,149	350,953	12.3
うち元利償還金(利子)	25,374			25,374		25,374	0.9	31,085	31,085	1.0
うち一時借入金利子	38			38		38	0.0	51	51	0.0
積立金	220,926	8,388	212,538				7.4	274,943		8.5
投資及び出資金・貸付金	2,229		683	1,546	1,091	455	0.1	1,126		0.0
繰出金	158,991	1,983	33,378	123,630	9,332	114,298	5.4	166,432	107,488	5.2
前年度繰上充用金										
計	1,836,685	103,461	342,129	1,391,095	211,200	1,179,895	61.9	1,930,514	1,175,594	60.0
投資的経費	1,132,109	948,431	183,678				38.1	1,285,379		40.0
うち人件費(b)	8,372	2,350	6,022				0.3	8,361		0.3
①普通建設事業費	1,001,751	829,656	172,095				33.7	1,091,886		34.0
うち単独事業費	346,674	184,757	161,917				11.7	346,201		10.8
②災害復旧事業費	193,758	118,776	74,982				6.5	193,493		6.0
③失業対策事業費										
歳出合計	2,968,794	1,051,892	525,807	1,391,095	211,200	1,179,895	100.0	3,215,893	1,175,594	100.0
うち人件費(a)+(b)	396,443	4,973	10,053	381,417	29,974	351,443	13.4	386,927	342,987	12.0
歳出構成比(%)	100.0	35.4	17.7	46.9	7.1	39.7	—	100.0	36.6	—

第26表 一部事務組合決算の状況（普通会計に属するもの）（その1）

組 合 名	歳入総額	歳出総額	歳入歳出 差引額	翌年度に繰越 すべき財源
	(A)	(B)	(A)-(B) (C)	
鹿児島県市町村総合事務組合	14,738,743	14,661,883	76,860	
いちき串木野市・日置市衛生処理組合	373,135	350,221	22,914	
南薩地区衛生管理組合	821,293	758,743	62,550	
指宿南九州消防組合	1,568,442	1,548,325	20,117	
指宿広域市町村圏組合	2,024,416	2,016,962	7,454	
曾於北部衛生処理組合	132,518	108,952	23,566	
南大隅衛生管理組合	101,628	95,407	6,221	
中南衛生管理組合	176,540	167,895	8,645	
大島地区衛生組合	858,619	789,439	69,180	
阿久根地区消防組合	508,151	502,483	5,668	
伊佐湧水消防組合	721,080	710,836	10,244	
沖永良部衛生管理組合	282,173	282,157	16	
伊佐北始良環境管理組合	753,414	731,226	22,188	
大隅曾於地区消防組合	1,085,242	1,055,048	30,194	
大隅肝属地区消防組合	2,176,398	2,168,324	8,074	
伊佐北始良火葬場管理組合	41,539	37,132	4,407	
沖永良部与論地区広域事務組合	356,982	356,920	62	
北薩広域行政事務組合	1,859,980	1,619,355	240,625	228,688
徳之島地区消防組合	479,215	476,142	3,073	
曾於南部厚生事務組合	436,809	395,473	41,336	
熊毛地区消防組合	937,110	923,630	13,480	
大島地区消防組合	1,399,078	1,382,858	16,220	
奄美群島広域事務組合	491,293	470,123	21,170	
大島農業共済事務組合				
南薩介護保険事務組合	242,641	231,624	11,017	
始良・伊佐地区介護保険組合	126,851	109,625	17,226	
曾於地区介護保険組合	143,301	139,855	3,446	
種子島地区広域事務組合	722,383	699,977	22,406	
徳之島地区介護保険組合	43,070	40,476	2,594	
奄美大島地区介護保険一部事務組合	60,846	57,232	3,614	
大隅肝属広域事務組合	1,889,565	1,841,225	48,340	
徳之島愛ランド広域連合	654,337	610,611	43,726	
鹿児島県後期高齢者医療広域連合	1,731,863	1,727,640	4,223	
合 計 (3 3 団 体)	37,938,655	37,067,799	870,856	228,688

(単位：千円)

実質収支 (C)-(D) (E)	単年度収支 (F)	積立金 (G)	繰上償還金 (H)	積立金 取崩し額 (I)	実質単年度収支 (F)+(G)+(H)-(I) (J)	積立金現在高	地方債現在高
76,860	△ 1,368,580	4			△ 1,368,576	15,600,235	
22,914	5,922	98			6,020	808,532	
62,550	347				347		
20,117	△ 1,381	17			△ 1,364	36,316	2,286,003
7,454	△ 11,326	45		22,793	△ 34,074	163,505	5,760,032
23,566	2,846				2,846	114,500	
6,221	△ 941	5,108			4,167	112,937	
8,645	△ 5,876				△ 5,876		2,776
69,180	17,103				17,103	388,833	443,667
5,668	87				87		336,153
10,244	△ 3,947	6			△ 3,941	19,174	
16	△ 18	16,686			16,668	47,177	162,884
22,188	2,588				2,588	784,717	
30,194	△ 5,375	46			△ 5,329	208,732	294,824
8,074	△ 7,353	8,216			863	890,164	1,272,046
4,407	△ 314				△ 314	8,001	
62	△ 407	20			△ 387	189,775	69,930
11,937	△ 9,230				△ 9,230		343,612
3,073	△ 1,559	2,351			792	16,012	327,484
41,336	△ 11,466	16,007			4,541	143,775	
13,480	1,841	5,000			6,841	59,738	
16,220	938	1,636		6,743	△ 4,169	37,604	
21,170	5,754	36,046		17,134	24,666	1,066,567	
11,017	△ 3,320				△ 3,320		
17,226	5,719				5,719		
3,446	36	3		5,129	△ 5,090	11,552	
22,406	△ 4,179				△ 4,179		2,440,792
2,594	△ 3,769				△ 3,769		
3,614	90				90	7,186	
48,340	△ 12,887	54,259		41,568	△ 196	611,313	2,732,265
43,726	20,219				20,219		16,075
4,223	578				578		
642,168	△ 1,387,860	145,548		93,367	△ 1,335,679	21,326,345	16,488,543

(その2) 歳入内訳

区 分	平成 29 年度		平成 28 年度		対前年度 増減率
	決 算 額	構 成 比	決 算 額	構 成 比	
歳 入 総 額	37,938,655	100.0	38,067,746	100.0	△ 0.3
1. 地 方 税					
2. 地 方 譲 与 税					
3. 利 子 割 交 付 金					
4. 地 方 消 費 税 交 付 金					
5. ゴルフ場利用税交付金					
6. 自動車取得税交付金					
7. 地 方 交 付 税					
8. 交通安全対策特別交付金					
9. 国有提供施設等所在 市町村助成交付金					
10. 分 担 金 及 び 負 担 金	29,929,842	78.9	30,530,333	80.2	△ 2.0
(1) 同級他団体からのもの	12,331,312	32.5	113,387	0.3	10,775.4
(2) 市町村分賦金	224,884	0.6	17,447,836	45.8	△ 98.7
(3) そ の 他	664,150	1.8	12,969,110	34.1	△ 94.9
11. 使 用 料	377,517	1.0	359,292	0.9	5.1
(1) 授 業 料					
(2) 保 育 所 使 用 料					
(3) 公 営 住 宅 使 用 料					
(4) そ の 他	377,517	1.0	359,292	0.9	5.1
12. 手 数 料	545,741	1.4	550,452	1.4	△ 0.9
(1) 法定受託事務に係るもの	11,396	0.0	11,645	0.0	△ 2.1
(2) 自治事務に係るもの	534,345	1.4	538,807	1.4	△ 0.8
13. 国 庫 支 出 金	2,147,053	5.7	2,548,107	6.7	△ 15.7
(1) 生活保護費負担金					
(2) 児童保護費負担金					
(3) 障害者自立支援 給付費等負担金					
(4) 子どものための金銭の 給付交付金					
(5) 普通建設事業費支出金	499,587	1.3	656,194	1.7	△ 23.9
(6) 災害復旧事業費支出金					
(7) 失業対策事業費支出金					
(8) 委 託 金					
(9) 財 政 補 給 金					
(10) そ の 他	1,647,466	4.3	1,891,913	5.0	△ 12.9

(単位：千円、%)

区 分	平成 29 年度		平成 28 年度		対前年度	
	決 算 額	構 成 比	決 算 額	構 成 比	増 減 率	
14. 県 支 出 金	231,845	0.6	242,010	0.6	△	4.2
(1) 国庫財源を伴うもの	82,204	0.2	83,826	0.2	△	1.9
ア 児童保護費負担金						
イ 障害者自立支援 給付費等負担金						
ウ 子どものための金銭の 給付交付金						
エ 普通建設事業費支出金						
オ 災害復旧事業費支出金						
カ 委 託 金						
キ そ の 他	82,204	0.2	83,826	0.2	△	1.9
(2) 県費のみのもの	149,641	0.4	158,184	0.4	△	5.4
ア 普通建設事業費支出金						
イ 災害復旧事業費支出金						
ウ そ の 他	149,641	0.4	158,184	0.4	△	5.4
15. 財 産 収 入	66,015	0.2	168,427	0.4	△	60.8
(1) 財産運用収入	29,073	0.1	130,118	0.3	△	77.7
(2) 財産売却収入	36,942	0.1	38,309	0.1	△	3.6
ア 土 地 ・ 建 物						
イ 立 木 竹						
ウ そ の 他	36,942	0.1	38,309	0.1	△	3.6
16. 寄 附 金	1,185	0.0	177	0.0		569.5
17. 繰 入 金	677,216	1.8	431,850	1.1		56.8
18. 繰 越 金	2,167,152	5.7	1,001,324	2.6		116.4
(1) 純繰越金	1,963,847	5.2	987,645	2.6		98.8
(2) 繰越事業費等充当財源繰越額	203,305	0.5	13,679	0.0		1,386.3
19. 諸 収 入	741,989	2.0	780,174	2.0	△	4.9
(1) 延滞金加算金及び過料						
(2) 預 金 利 子	643	0.0	1,014	0.0	△	36.6
(3) 公営企業貸付金元利収入						
(4) 貸付金元利収入						
(5) 受託事業収入	501	0.0	502	0.0	△	0.2
ア 同級他団体からのもの	501	0.0	502	0.0	△	0.2
イ 民間からのもの						
(6) 収益事業収入						
(7) 雑 入	740,845	2.0	778,658	2.0	△	4.9
ア 一部事務組合配分金						
イ そ の 他	740,845	2.0	778,658	2.0	△	4.9
20. 地 方 債	1,053,100	2.8	1,455,600	3.8	△	27.7

(その3) 歳出内訳(目的別)

区 分	平成 29 年度		平成 28 年度		対前年度 増減率
	決算額	構成比	決算額	構成比	
歳 出 総 額	37,067,799	100.0	35,834,413	100.0	3.4
1. 議 会 費	16,239	0.0	16,354	0.0	△ 0.7
2. 総 務 費	15,575,863	42.0	13,647,030	38.1	14.1
(1) 総 務 管 理 費	15,572,678	42.0	13,643,746	38.1	14.1
(2) 徴 税 費					
(3) 戸 籍 ・ 住 民 基 本 台 帳 費					
(4) 選 挙 費	110	0.0	87	0.0	26.4
(5) 統 計 調 査 費					
(6) 監 査 委 員 費	3,075	0.0	3,197	0.0	△ 3.8
3. 民 生 費	2,568,490	6.9	2,801,577	7.8	△ 8.3
(1) 社 会 福 祉 費	103,113	0.3	94,172	0.3	9.5
(2) 老 人 福 祉 費	2,330,124	6.3	2,575,795	7.2	△ 9.5
(3) 児 童 福 祉 費	135,253	0.4	131,610	0.4	2.8
(4) 生 活 保 護 費					
(5) 災 害 救 助 費					
4. 衛 生 費	7,830,559	21.1	7,907,296	22.1	△ 1.0
(1) 保 健 衛 生 費	283,894	0.8	547,768	1.5	△ 48.2
(2) 結 核 対 策 費					
(3) 保 健 所 費					
(4) 清 掃 費	7,546,665	20.4	7,359,528	20.5	2.5
5. 労 働 費					
(1) 失 業 対 策 費					
(2) 労 働 諸 費					
6. 農 林 水 産 業 費					
(1) 農 業 費					
(2) 畜 産 業 費					
(3) 農 地 費					
(4) 林 業 費					
(5) 水 産 業 費					

(単位：千円、%)

区 分	平成 29 年度		平成 28 年度		対前年度 増減率
	決算額	構成比	決算額	構成比	
7. 商 工 費	171,112	0.5	167,536	0.5	2.1
8. 土 木 費					
(1) 土 木 管 理 費					
(2) 道 路 橋 り ょ う 費					
(3) 河 川 費					
(4) 港 湾 費					
(5) 都 市 計 画 費					
(6) 住 宅 費					
(7) 空 港 費					
9. 消 防 費	8,414,693	22.7	8,426,830	23.5	△ 0.1
10. 教 育 費	411	0.0	511	0.0	△ 19.6
(1) 教 育 総 務 費					
(2) 小 学 校 費					
(3) 中 学 校 費					
(4) 高 等 学 校 費					
(5) 特 別 支 援 学 校 費					
(6) 幼 稚 園 費					
(7) 社 会 教 育 費	411	0.0	511	0.0	△ 19.6
(8) 保 健 体 育 費					
(9) 大 学 費					
11. 災 害 復 旧 費					
(1) 農 林 水 産 施 設 災 害 復 旧 費					
(2) 公 共 土 木 施 設 災 害 復 旧 費					
(3) そ の 他					
12. 公 債 費	2,490,432	6.7	2,867,279	8.0	△ 13.1
13. 諸 支 出 金					
(1) 普 通 財 産 取 得 費					
(2) 公 営 企 業 費					
14. 前 年 度 繰 上 充 用 金					

(その3) 歳出内訳(性質別)

(単位: 千円, %)

区 分	平成29年度		平成28年度		対前年度 増減率
	決算額	構成比	決算額	構成比	
歳 出 合 計	37,067,799	100.0	35,834,413	100.0	3.4
1.人 件 費	19,774,089	53.3	19,322,083	53.9	2.3
2.物 件 費	5,500,074	14.8	5,234,605	14.6	5.1
3.維 持 補 修 費	663,836	1.8	693,176	1.9	△ 4.2
4.扶 助 費	139,070	0.4	135,261	0.4	2.8
5.補 助 費 等	763,922	2.1	784,441	2.2	△ 2.6
6.普 通 建 設 事 業 費	3,146,211	8.5	3,505,297	9.8	△ 10.2
(1)補 助 事 業 費	1,382,134	3.7	2,012,914	5.6	△ 31.3
(2)単 独 事 業 費	1,764,077	4.8	1,492,383	4.2	18.2
(3)そ の 他					
7.災 害 復 旧 事 業 費					
(1)補 助 事 業 費					
(2)単 独 事 業 費					
(3)そ の 他					
8.失 業 対 策 事 業 費					
9.公 債 費	2,490,432	6.7	2,867,279	8.0	△ 13.1
10.積 立 金	2,942,699	7.9	1,400,846	3.9	110.1
11.投 資 及 び 出 資 金					
12.貸 付 金					
13.繰 出 金	1,647,466	4.4	1,891,425	5.3	△ 12.9
14.前 年 度 繰 上 充 用 金					

第2 事業会計決算の概要

1 事業会計実施団体数

(1) 国民健康保険事業会計

ア 事業勘定	全市町村
イ 直診勘定	5市4町2村
(2) 農業共済事業会計	1市1一部事務組合
(3) 交通災害共済事業会計	7市1一部事務組合
(4) 後期高齢者医療事業会計	全市町村1一部事務組合
(5) 介護保険事業会計	
ア 保険事業勘定	全市町村
イ 介護サービス事業勘定	13市16町4村

2 事業会計決算の概要

(1) 国民健康保険事業会計

ア 事業勘定

歳入総額は、2,562億9,216万円で、前年度(2,584億8,196万円)に比べて21億8,980万円減少(0.8%減)した。

このうち、国庫支出金は628億2,340万円(構成比24.5%)、共同事業交付金は608億4,332万円(同23.7%)であり、この両方で歳入総額の48.2%を占めている。

歳出総額は、2,557億9,377万円で、前年度(2,611億7,019万円)に比べて53億7,642万円減少(2.1%減)した。

このうち、保険給付費は1,488億3,471万円で、歳出総額の58.2%(前年度57.8%)を占めている。

実質収支額は、19億3,267万円の赤字(前年度34億8,535万円の赤字)で、この実質収支額から財源補填的な県支出金、他会計からの繰入金及び他会計への繰出金を調整した再差引収支は、105億1,473万円の赤字であり、前年度(129億5,682万円の赤字)に比べて赤字額は24億4,209万円減少した。

実質収支額を団体別にみると、35団体(前年度35団体)が黒字であった。

イ 直診勘定

歳入総額は、19億4,387万円で、前年度(19億4,421万円)に比べて34万円減少(0.0%減)した。

このうち、診療収入は12億7,062万円(構成比65.4%)で、前年度(12億8,464万円)に比べて1,402万円減少(1.1%減)した。

歳出総額は、19億2,749万円で、前年度(18億9,771万円)に比べて2,979万円増加(1.6%増)した。

このうち、総務費(12億1,176万円)と医業費(6億688万円)で歳出総額の94.4%を占めている。

なお、医業費の診療収入に対する比率は、47.8%で、前年度(50.3%)に比べて2.5ポイント減少した。

実質収支額は、1,637万円の黒字(前年度4,650万円の黒字)で、この実質収支額から他会計繰入金及び繰出金を調整した再差引収支は、4億7,007万円の赤字であり、前年度(4億303万円の赤字)に比べて赤字額は6,704万円増加した。

実質収支額を団体別にみると、全11団体(前年度全11団体)が黒字で、赤字団体はなかった。

(2) 農業共済事業会計

決算額は、歳入2億3,788万円、歳出2億1,192万円で、前年度に比べて歳入は3,727万円増(18.6%増)し、歳出は2,748万円増加(14.9%増)した。

(3) 交通災害共済事業会計

決算額は、歳入2億374万円、歳出1億3,976万円で、前年度に比べて歳入は861万円減少(4.1%減)し、歳出は1,288万円減少(8.4%減)した。

また、加入者数は、29万1,408人で、前年度(30万5,155人)に比べて1万3,747人減少した。

(4) 後期高齢者医療事業会計

本事業は、平成20年度から、老人保健医療制度に代わり75歳以上の高齢者に対する医療等の保険給付を行っている。

市町村分については、保険料の徴収や法に基づかない市町村の単独事業、広域連合への繰出の状況を掲載している。一方、広域連合分については、法に基づいた後期高齢者医療事業の決算状況を掲載している。

市町村分の決算額は、歳入219億2,839万円、歳出217億2,411万円であった。また、広域連合分の決算額は、歳入2,811億8,514万円、歳出2,712億6,052万円であった。

広域連合の歳入の内訳で主なものは、支払基金交付金1,059億7,337万円(構成比37.7%)、国庫支出金965億4,318万円(同34.3%)、県支出金225億6,467万円(同8.0%)、療養給付費負担金214億5,586万円(同7.6%)である。

(5) 介護保険事業会計

ア 保険事業勘定

決算額は、歳入1,752億4,165万円、歳出1,697億7,139万円で、前年度に比べて歳入は54億5,326万円増加(3.2%増)し、歳出は46億4,552万円増加(2.8%増)した。

歳入の主なものは、国庫支出金が452億5,084万円(構成比25.8%)、支払基金交付金が443億8,201万円(同25.3%)、保険料が307億2,303万円(同17.5%)、他会計繰入金が254億4,837万円(同14.5%)であり、この4つで歳入総額の83.1%を占めている。

歳出の主なものは、保険給付費が1,549億3,383万円で、歳出総額の91.3%を占めている。

イ 介護サービス事業勘定

決算額は、歳入7億486万円、歳出6億6,526万円で、前年度に比べて歳入は1億830万円減少(13.3%減)し、歳出は1億1,220万円減少(14.4%減)した。

歳入の主なものは、他会計繰入金が3億3,450万円(構成比47.5%)、サービス収入が2億1,227万円(同30.1%)であり、この2つで歳入総額の77.6%を占めている。

歳出の主なものは、総務費が3億1,809万円で、歳出総額の47.8%を占めている。

(資料)

第1表 国民健康保険事業会計決算の状況

(1) 事業勘定(歳入)

(単位:千円,%)

区 分	平成29年度		平成28年度		比 較		前年度 増減率	
	決算額	構成比	決算額	構成比	増減額	増減率		
保 険 税	32,083,892	12.5	32,624,344	12.6	△ 540,452	△ 1.7	△ 1.6	
うち 退職被保険者分	584,172	0.2	1,069,612	0.4	△ 485,440	△ 45.4	△ 34.0	
一 部 負 担 金	0	0.0	692	0.0	△ 692	皆減	△ 27.4	
うち 退職被保険者分	0	0.0	0	0.0	0	—	—	
国 庫 支 出 金	62,823,399	24.5	63,070,833	24.4	△ 247,434	△ 0.4	△ 2.1	
内 訳	療養給付費等負担金	39,204,175	15.3	39,154,447	15.1	49,728	0.1	△ 2.6
	財政調整交付金	21,620,239	8.4	21,953,050	8.5	△ 332,811	△ 1.5	△ 2.5
	その他の補助金	1,998,985	0.8	1,963,336	0.8	35,649	1.8	12.0
療養給付費交付金	3,830,841	1.5	6,807,513	2.6	△ 2,976,672	△ 43.7	△ 16.3	
前期高齢者交付金	57,157,945	22.3	51,131,555	19.8	6,026,390	11.8	2.8	
県 支 出 金	12,458,310	4.9	12,859,608	5.0	△ 401,298	△ 3.1	3.6	
内 訳	財源補填的なもの	3,262,595	1.3	3,425,748	1.3	△ 163,153	△ 4.8	△ 2.3
	その他のもの	9,195,715	3.6	9,433,860	3.6	△ 238,145	△ 2.5	5.9
共 同 事 業 交 付 金	60,843,319	23.7	63,986,635	24.8	△ 3,143,316	△ 4.9	0.3	
他 会 計 繰 入 金	22,237,129	8.7	24,069,105	9.3	△ 1,831,976	△ 7.6	△ 0.4	
内 訳	財源補填的なもの	5,356,368	2.1	6,061,686	2.3	△ 705,318	△ 11.6	△ 1.8
	その他のもの	16,880,761	6.6	18,007,419	7.0	△ 1,126,658	△ 6.3	0.1
基 金 繰 入 金	360,328	0.1	766,339	0.3	△ 406,011	△ 53.0	12.9	
繰 越 金	3,346,770	1.3	2,099,358	0.8	1,247,412	59.4	△ 34.2	
そ の 他 の 収 入	1,150,230	0.4	1,065,978	0.4	84,252	7.9	△ 35.9	
歳 入 合 計	256,292,163	100.0	258,481,960	100.0	△ 2,189,797	△ 0.8	△ 1.1	

(1) 事業勘定(歳出)

(単位:千円,%)

区 分	平成29年度		平成28年度		比 較		前年度 増減率
	決算額	構成比	決算額	構成比	増減額	増減率	
総 務 費	3,430,566	1.3	3,267,029	1.3	163,537	5.0	△ 0.9
内 一 般 管 理 費 賦 課 徴 収 費 連 合 会 負 担 金 訳 そ の 他 の 総 務 費	2,351,520	0.9	2,133,979	0.8	217,541	10.2	0.9
	778,614	0.3	805,896	0.3	△ 27,282	△ 3.4	△ 6.1
	69,930	0.0	71,789	0.0	△ 1,859	△ 2.6	△ 2.1
	230,502	0.1	255,365	0.1	△ 24,863	△ 9.7	2.4
保 險 給 付 費	148,834,708	58.2	150,891,338	57.8	△ 2,056,630	△ 1.4	△ 2.6
内 療 養 諸 費 等 そ の 他 の 給 付 費 訳 診 療 報 酬 審 査 料 支 払 手 数	144,820,748	56.6	147,680,672	56.5	△ 2,859,924	△ 1.9	△ 2.7
	3,620,868	1.4	2,821,382	1.1	799,486	28.3	4.9
	393,092	0.2	389,284	0.1	3,808	1.0	8.4
再 掲 保 險 給 付 費 の う ち , 退 職 被 保 険 者 等 に 係 る も の	2,230,129	0.9	4,472,993	1.7	△ 2,242,864	△ 50.1	△ 34.6
老 人 保 健 拠 出 金	0	0.0	0	0.0	0	—	—
後 期 高 齢 者 支 援 金 等	22,417,740	8.8	22,839,323	8.7	△ 421,583	△ 1.8	△ 3.9
前 期 高 齢 者 納 付 金 等	81,600	0.0	16,431	0.0	65,169	396.6	2.7
介 護 給 付 費 納 付 金	9,111,402	3.6	9,339,768	3.6	△ 228,366	△ 2.4	△ 6.1
共 同 事 業 拠 出 金	60,829,305	23.8	63,987,359	24.5	△ 3,158,054	△ 4.9	0.4
内 医 療 費 拠 出 金 事 務 費 拠 出 金 訳 そ の 他 拠 出 金	40,089,901	15.7	47,061,183	18.0	△ 6,971,282	△ 14.8	1.0
	10,568,496	4.1	5,852,188	2.2	4,716,308	80.6	4.4
	10,170,908	4.0	11,073,988	4.2	△ 903,080	△ 8.2	△ 3.8
保 健 事 業 費	1,854,089	0.7	1,868,276	0.7	△ 14,187	△ 0.8	△ 0.3
繰 出 金	69,468	0.0	46,036	0.0	23,432	50.9	21.0
内 財 源 補 填 的 な も の 訳 そ の 他 の も の	36,903	0.0	15,963	0.0	20,940	131.2	11.0
	32,565	0.0	30,073	0.0	2,492	8.3	27.0
基 金 積 立 金	931,101	0.4	203,886	0.1	727,215	356.7	△ 47.8
公 債 費	23,046	0.0	22,871	0.0	175	0.8	1.3
内 元 利 償 還 金 訳 一 時 借 入 金 利 子	21,200	0.0	21,200	0.0	0	—	0.0
	1,846	0.0	1,671	0.0	175	10.5	21.3
前 年 度 繰 上 充 用 金	6,356,703	2.5	7,050,784	2.7	△ 694,081	△ 9.8	24.4
そ の 他 の 支 出	1,854,044	0.7	1,637,089	0.6	216,955	13.3	△ 38.5
歳 出 合 計	255,793,772	100.0	261,170,190	100.0	△ 5,376,418	△ 2.1	△ 1.9

国民健康保険事業会計（事業勘定）市町村決算の状況（歳入）

区分 市町村名	保 險 税			一 部 負 担 金			国 庫 支 出 金	
		構成比	う ち 退 職 被 保 険 者 分		構成比	う ち 退 職 被 保 険 者 分		構成比
鹿児島市	10,047,817	12.6	129,676	0	0.0	0	19,375,663	24.3
鹿屋市	2,190,116	14.8	35,331	0	0.0	0	3,476,506	23.6
枕崎市	547,562	12.7	18,151	0	0.0	0	1,046,100	24.3
阿久根市	351,692	9.0	7,737	0	0.0	0	989,179	25.4
出水市	1,139,121	12.5	20,221	0	0.0	0	2,278,678	25.0
指宿市	1,087,298	12.9	27,190	0	0.0	0	2,005,298	23.9
西之表市	453,053	15.1	9,448	0	0.0	0	707,605	23.6
垂水市	314,941	11.5	9,475	0	0.0	0	655,641	23.9
薩摩川内市	1,634,936	11.7	39,357	0	0.0	0	3,217,532	23.1
日置市	953,063	12.1	21,286	0	0.0	0	1,725,101	21.8
曾於市	875,038	13.0	17,632	0	0.0	0	1,654,475	24.6
霧島市	2,151,998	12.5	45,523	0	0.0	0	4,227,844	24.5
いちき串木野市	492,986	10.4	12,533	0	0.0	0	1,114,331	23.5
南さつま市	695,981	10.3	21,113	0	0.0	0	1,491,992	22.1
志布志市	810,526	15.1	14,130	0	0.0	0	1,190,379	22.1
奄美市	782,653	11.1	15,221	0	0.0	0	2,051,040	29.0
南九州市	1,089,851	15.2	21,161	0	0.0	0	1,795,956	25.1
伊佐市	509,793	10.3	9,812	0	0.0	0	1,174,457	23.8
始良市	1,448,709	12.8	28,794	0	0.0	0	2,593,717	22.8
三島村	9,757	11.0	0	0	0.0	0	30,332	34.1
十島村	26,405	14.3	0	0	0.0	0	75,784	40.9
さつま町	444,536	10.8	12,268	0	0.0	0	835,459	20.4
長島町	315,532	12.4	5,445	0	0.0	0	806,053	31.6
湧水町	197,070	10.7	3,870	0	0.0	0	447,909	24.2
大崎町	337,308	13.4	6,102	0	0.0	0	440,248	17.5
東串良町	252,454	18.3	2,801	0	0.0	0	321,811	23.3
錦江町	207,003	12.7	2,414	0	0.0	0	424,959	26.0
南大隅町	176,567	11.4	2,525	0	0.0	0	414,527	26.7
肝付町	318,122	10.7	7,563	0	0.0	0	776,556	26.2
中種子町	281,748	18.2	6,149	0	0.0	0	376,599	24.3
南種子町	152,773	15.1	2,327	0	0.0	0	241,098	23.8
屋久島町	302,194	12.6	3,454	0	0.0	0	687,032	28.5
大和村	26,277	7.4	212	0	0.0	0	123,416	34.9
宇検村	32,489	9.4	394	0	0.0	0	105,619	30.7
瀬戸内町	143,802	8.3	3,007	0	0.0	0	564,771	32.6
龍郷町	107,022	9.3	1,015	0	0.0	0	367,383	32.0
喜界町	170,821	12.4	3,041	0	0.0	0	366,532	26.7
徳之島町	182,143	8.6	1,908	0	0.0	0	701,827	33.2
天城町	105,846	6.9	487	0	0.0	0	475,674	30.9
伊仙町	103,144	7.5	2,583	0	0.0	0	466,741	34.0
和泊町	226,526	18.1	4,369	0	0.0	0	333,781	26.6
知名町	208,047	17.2	3,730	0	0.0	0	369,278	30.6
与論町	179,172	17.4	4,717	0	0.0	0	298,516	29.0
県 計	32,083,892	12.5	584,172	0	0.0	0	62,823,399	24.5
市 計	27,577,134	12.6	503,791	0	0.0	0	52,771,494	24.1
町村計	4,506,758	12.1	80,381	0	0.0	0	10,051,905	27.0

(単位：千円、%)

内 訳			療養給付費交付金		前期高齢者交付金	
療養給付費等 負担金	財政調整交付金	その他の補助金		構成比		構成比
12,180,150	6,575,669	619,844	913,181	1.1	18,718,655	23.5
2,193,762	1,165,576	117,168	204,059	1.4	2,857,125	19.4
661,418	347,885	36,797	79,091	1.8	1,031,257	24.0
607,817	350,933	30,429	59,067	1.5	948,795	24.3
1,334,948	882,138	61,592	113,894	1.2	2,309,369	25.3
1,238,530	707,547	59,221	190,334	2.3	1,858,355	22.1
441,549	241,007	25,049	52,038	1.7	567,920	19.0
398,879	232,958	23,804	57,881	2.1	633,616	23.1
2,013,790	1,106,088	97,654	256,630	1.8	3,578,849	25.7
1,062,051	610,174	52,876	112,669	1.4	2,028,078	25.7
1,114,250	488,052	52,173	80,216	1.2	1,394,956	20.7
2,642,154	1,460,807	124,883	291,741	1.7	4,187,847	24.3
694,416	384,756	35,159	97,853	2.1	1,289,762	27.2
921,758	529,468	40,766	131,751	1.9	1,877,289	27.8
761,424	383,362	45,593	67,133	1.2	1,156,201	21.5
1,165,768	843,923	41,349	267,168	3.8	960,804	13.6
1,222,341	528,207	45,408	83,259	1.2	1,284,334	18.0
754,571	387,357	32,529	90,073	1.8	1,257,399	25.4
1,660,488	856,657	76,572	152,433	1.3	2,871,562	25.3
19,169	9,960	1,203	18	0.0	13,703	15.4
59,454	15,184	1,146	0	0.0	4,747	2.6
564,396	243,052	28,011	117,379	2.9	1,023,511	24.9
441,317	345,511	19,225	56,429	2.2	308,121	12.1
288,954	147,726	11,229	31,936	1.7	415,710	22.5
286,003	132,936	21,309	23,277	0.9	821,978	32.6
243,327	65,497	12,987	8,854	0.6	219,371	15.9
270,873	140,625	13,461	21,380	1.3	256,313	15.7
271,773	131,893	10,861	12,997	0.8	302,339	19.5
483,898	268,416	24,242	32,952	1.1	595,958	20.1
180,260	116,442	79,897	26,529	1.7	261,844	16.9
173,418	66,310	1,370	8,844	0.9	160,974	15.9
413,217	251,869	21,946	29,641	1.2	417,604	17.4
68,416	52,719	2,281	3,201	0.9	45,517	12.9
57,953	44,922	2,744	1,831	0.5	39,700	11.5
331,667	224,975	8,129	34,428	2.0	268,461	15.5
214,158	145,904	7,321	10,352	0.9	182,263	15.9
233,641	117,909	14,982	24,316	1.8	272,121	19.8
382,430	300,587	18,810	27,831	1.3	183,226	8.7
255,541	183,406	36,727	6,004	0.4	111,668	7.2
241,438	214,454	10,849	28,842	2.1	125,075	9.1
218,579	102,919	12,283	7,380	0.6	109,601	8.7
243,263	115,018	10,997	5,240	0.4	95,588	7.9
190,966	99,441	8,109	10,709	1.0	110,379	10.7
39,204,175	21,620,239	1,998,985	3,830,841	1.5	57,157,945	22.3
33,070,064	18,082,564	1,618,866	3,300,471	1.5	50,812,173	23.2
6,134,111	3,537,675	380,119	530,370	1.4	6,345,772	17.0

区分 市町村名	県支出金		内 訳		共同事業交付金	
		構成比	財 源 補 填 的 な も の	そ の 他 の も の		構成比
鹿児島市	3,751,933	4.7	570,981	3,180,952	19,032,025	23.9
鹿屋市	732,326	5.0	89,550	642,776	3,449,788	23.4
枕崎市	177,741	4.1	0	177,741	1,061,404	24.7
阿久根市	184,688	4.7	27,762	156,926	964,028	24.7
出水市	389,635	4.3	380,936	8,699	2,172,152	23.8
指宿市	435,269	5.2	0	435,269	1,955,813	23.3
西之表市	197,976	6.6	23,679	174,297	665,241	22.2
垂水市	140,304	5.1	18,998	121,306	641,548	23.4
薩摩川内市	539,566	3.9	454,504	85,062	3,123,155	22.4
日置市	321,124	4.1	275,008	46,116	1,752,199	22.2
曾於市	307,160	4.6	45,522	261,638	1,669,553	24.8
霧島市	880,406	5.1	0	880,406	4,207,304	24.4
いちき串木野市	183,357	3.9	23,066	160,291	1,101,322	23.2
南さつま市	269,469	4.0	0	269,469	1,503,327	22.2
志布志市	325,360	6.0	38,022	287,338	1,181,321	22.0
奄美市	451,085	6.4	0	451,085	1,705,075	24.1
南九州市	317,866	4.4	0	317,866	1,872,590	26.2
伊佐市	191,712	3.9	25,769	165,943	1,173,569	23.7
始良市	411,064	3.6	0	411,064	2,591,630	22.8
三島村	3,775	4.2	643	3,132	24,850	28.0
十島村	12,622	6.8	0	12,622	55,728	30.1
さつま町	153,160	3.7	146,892	6,268	878,168	21.4
長島町	146,650	5.7	146,650	0	673,825	26.4
湧水町	73,670	4.0	0	73,670	450,529	24.4
大崎町	199,720	7.9	199,720	0	475,280	18.8
東串良町	68,371	4.9	68,371	0	352,672	25.5
錦江町	75,097	4.6	0	75,097	413,277	25.3
南大隅町	93,756	6.0	7,956	85,800	376,808	24.3
肝付町	122,893	4.1	18,626	104,267	712,400	24.0
中種子町	90,054	5.8	0	90,054	385,504	24.9
南種子町	72,028	7.1	36,570	35,458	225,957	22.3
屋久島町	193,829	8.1	18,081	175,748	579,523	24.1
大和村	17,443	4.9	15,722	1,721	95,334	26.9
宇検村	18,405	5.4	1,879	16,526	87,151	25.3
瀬戸内町	135,862	7.8	127,733	8,129	456,372	26.3
龍郷町	72,908	6.4	0	72,908	311,664	27.2
喜界町	85,240	6.2	0	85,240	329,491	24.0
徳之島町	150,111	7.1	148,020	2,091	549,342	26.0
天城町	99,453	6.5	99,453	0	362,919	23.5
伊仙町	84,280	6.1	74,801	9,479	350,830	25.5
和泊町	104,889	8.4	93,165	11,724	291,183	23.2
知名町	94,197	7.8	9,399	84,798	324,097	26.9
与論町	81,856	7.9	75,117	6,739	257,371	25.0
県 計	12,458,310	4.9	3,262,595	9,195,715	60,843,319	23.7
市 計	10,208,041	4.7	1,973,797	8,234,244	51,823,044	23.7
町村計	2,250,269	6.0	1,288,798	961,471	9,020,275	24.2

(単位：千円、%)

他会計繰入金	内 訳				
	構成比	財 源 補 填 的 な も の	保 険 基 盤 安 定 制 度 に 係 る も の	高 医 療 費 基 準 超 過 額 に 係 る も の	そ の 他 の も の
7,371,488	9.3	1,123,350	3,341,202	0	2,906,936
1,384,296	9.4	443,010	507,110	0	434,176
328,485	7.6	97,455	157,338	0	73,692
330,744	8.5	150,389	125,943	0	54,412
590,206	6.5	100,138	373,453	0	116,615
759,006	9.0	314,208	340,218	0	104,580
233,304	7.8	33,181	127,478	0	72,645
279,867	10.2	96,139	121,650	0	62,078
1,179,258	8.5	419,758	609,508	0	149,992
591,157	7.5	201,798	289,341	0	100,018
588,764	8.8	250,426	273,473	0	64,865
1,234,582	7.2	256,904	751,806	0	225,872
307,083	6.5	75,311	171,607	0	60,165
468,701	6.9	97,868	236,733	0	134,100
398,541	7.4	59,054	234,464	0	105,023
832,344	11.8	337,050	337,699	0	157,595
633,448	8.9	262,171	286,436	0	84,841
525,455	10.6	72,845	171,193	0	281,417
856,825	7.5	0	472,375	0	384,450
5,838	6.6	1,829	0	0	4,009
8,877	4.8	1,430	5,207	0	2,240
348,588	8.5	94,796	146,481	0	107,311
144,942	5.7	85,913	16,671	0	42,358
189,070	10.2	26,591	73,129	0	89,350
153,894	6.1	32,297	108,194	0	13,403
113,563	8.2	39,292	52,448	0	21,823
172,082	10.5	52,731	71,564	0	47,787
146,396	9.4	65,214	20,466	0	60,716
256,143	8.6	33,809	118,607	0	103,727
101,558	6.6	12,933	66,373	0	22,252
120,940	12.0	12,091	51,139	0	57,710
188,060	7.8	30,183	118,285	0	39,592
26,101	7.4	4,649	9,464	0	11,988
47,101	13.7	21,918	13,539	0	11,644
117,067	6.8	21,739	59,822	0	35,506
86,900	7.6	45,080	41,820	0	0
112,215	8.2	17,468	61,434	0	33,313
307,871	14.6	192,212	90,972	0	24,687
199,532	12.9	15,303	52,590	0	131,639
183,009	13.3	92,974	61,206	0	28,829
148,882	11.9	39,873	54,176	0	54,833
95,659	7.9	13,675	54,777	0	27,207
69,287	6.7	11,313	39,587	0	18,387
22,237,129	8.7	5,356,368	10,316,978	0	6,563,783
18,893,554	8.6	4,391,055	8,929,027	0	5,573,472
3,343,575	9.0	965,313	1,387,951	0	990,311

(単位：千円、%)

区分 市町村名	基金繰入金		繰越金		その他の収入		歳入合計
		構成比		構成比		構成比	
鹿児島市	0	0.0	0	0.0	369,496	0.5	79,580,258
鹿屋市	0	0.0	385,020	2.6	81,054	0.5	14,760,290
枕崎市	0	0.0	3,988	0.1	20,941	0.5	4,296,569
阿久根市	0	0.0	56,146	1.4	12,940	0.3	3,897,279
出水市	0	0.0	93,646	1.0	44,591	0.5	9,131,292
指宿市	70,000	0.8	1	0.0	44,332	0.5	8,405,706
西之表市	0	0.0	103,193	3.4	14,025	0.5	2,994,355
垂水市	0	0.0	4,481	0.2	13,268	0.5	2,741,547
薩摩川内市	2,673	0.0	344,998	2.5	53,632	0.4	13,931,229
日置市	44,544	0.6	340,305	4.3	31,766	0.4	7,900,006
曾於市	0	0.0	123,011	1.8	30,035	0.4	6,723,208
霧島市	0	0.0	0	0.0	64,080	0.4	17,245,802
いちき串木野市	122,000	2.6	18,406	0.4	14,194	0.3	4,741,294
南さつま市	0	0.0	291,483	4.3	30,727	0.5	6,760,720
志布志市	0	0.0	204,874	3.8	45,796	0.9	5,380,131
奄美市	0	0.0	0	0.0	28,176	0.4	7,078,345
南九州市	0	0.0	45,001	0.6	31,592	0.4	7,153,897
伊佐市	0	0.0	1,249	0.0	19,722	0.4	4,943,429
始良市	0	0.0	380,092	3.3	52,324	0.5	11,358,356
三島村	0	0.0	175	0.2	394	0.4	88,842
十島村	0	0.0	0	0.0	954	0.5	185,117
さつま町	0	0.0	286,926	7.0	16,408	0.4	4,104,135
長島町	0	0.0	93,417	3.7	6,765	0.3	2,551,734
湧水町	0	0.0	35,865	1.9	7,720	0.4	1,849,479
大崎町	0	0.0	58,893	2.3	10,826	0.4	2,521,424
東串良町	0	0.0	36,822	2.7	9,352	0.7	1,383,270
錦江町	30	0.0	55,234	3.4	6,387	0.4	1,631,762
南大隅町	0	0.0	20,366	1.3	7,375	0.5	1,551,131
肝付町	1,200	0.0	142,857	4.8	9,843	0.3	2,968,924
中種子町	0	0.0	18,399	1.2	5,733	0.4	1,547,968
南種子町	26,000	2.6	0	0.0	2,516	0.2	1,011,130
屋久島町	0	0.0	0	0.0	8,766	0.4	2,406,649
大和村	0	0.0	15,836	4.5	864	0.2	353,989
宇検村	5,612	1.6	4,886	1.4	1,183	0.3	343,977
瀬戸内町	0	0.0	5,215	0.3	6,026	0.3	1,732,004
龍郷町	0	0.0	5,984	0.5	2,654	0.2	1,147,130
喜界町	0	0.0	677	0.0	11,399	0.8	1,372,812
徳之島町	0	0.0	2,089	0.1	7,029	0.3	2,111,469
天城町	41,630	2.7	135,442	8.8	3,527	0.2	1,541,695
伊仙町	25,000	1.8	351	0.0	6,416	0.5	1,373,688
和泊町	0	0.0	23,639	1.9	7,462	0.6	1,253,343
知名町	0	0.0	7,803	0.6	6,399	0.5	1,206,308
与論町	21,639	2.1	0	0.0	1,541	0.1	1,030,470
県計	360,328	0.1	3,346,770	1.3	1,150,230	0.4	256,292,163
市計	239,217	0.1	2,395,894	1.1	1,002,691	0.5	219,023,713
町村計	121,111	0.3	950,876	2.6	147,539	0.4	37,268,450

国民健康保険事業会計（事業勘定）市町村決算の状況（歳出）

区分 市町村名	総務費		内 訳			
		構成比	一般管理費	賦課徴収費	連合会負担金	その他の総務費
鹿児島市	830,748	1.0	368,066	395,917	22,502	44,263
鹿屋市	145,304	1.0	123,993	14,457	4,554	2,300
枕崎市	72,827	1.7	45,104	26,438	1,235	50
阿久根市	54,582	1.4	48,000	3,208	1,121	2,253
出水市	115,339	1.3	74,392	37,947	2,422	578
指宿市	137,584	1.7	97,235	13,374	2,422	24,553
西之表市	82,466	2.8	76,857	4,282	1,007	320
垂水市	72,925	2.7	38,829	26,231	0	7,865
薩摩川内市	159,647	1.2	112,932	33,315	3,773	9,627
日置市	129,177	1.7	106,508	2,385	1,904	18,380
曾於市	59,478	0.9	54,600	2,137	1,987	754
霧島市	98,177	0.6	81,589	11,795	4,473	320
いちき串木野市	84,672	1.8	63,910	6,330	1,175	13,257
南さつま市	132,548	2.0	118,305	370	1,570	12,303
志布志市	70,642	1.4	61,100	7,665	1,692	185
奄美市	157,200	2.1	63,468	65,449	0	28,283
南九州市	76,582	1.1	72,573	2,041	1,844	124
伊佐市	85,440	1.8	37,360	46,705	1,251	124
始良市	152,202	1.4	94,534	26,079	3,123	28,466
三島村	5,251	6.1	5,157	94	0	0
十島村	1,729	1.0	1,536	0	142	51
さつま町	73,814	1.9	67,751	2,370	1,094	2,599
長島町	53,959	2.4	46,757	6,342	674	186
湧水町	38,885	2.2	37,572	716	597	0
大崎町	16,266	0.7	15,305	29	817	115
東串良町	4,951	0.4	3,758	466	508	219
錦江町	44,139	2.8	24,495	18,919	588	137
南大隅町	60,303	3.9	57,017	2,596	533	157
肝付町	46,591	1.7	35,633	10,831	0	127
中種子町	21,342	1.4	18,751	564	591	1,436
南種子町	56,163	5.6	53,098	2,506	447	112
屋久島町	36,664	1.5	23,408	3,015	902	9,339
大和村	11,964	3.5	11,343	490	131	0
宇検村	12,075	3.5	11,216	425	183	251
瀬戸内町	25,320	1.5	24,521	265	534	0
龍郷町	22,439	2.0	21,571	13	440	415
喜界町	31,248	2.3	29,816	782	564	86
徳之島町	28,771	1.4	27,342	140	1,047	242
天城町	27,883	2.0	24,853	1,334	0	1,696
伊仙町	34,190	2.5	24,033	175	491	9,491
和泊町	22,859	1.9	19,859	69	581	2,350
知名町	26,201	2.2	23,349	0	535	2,317
与論町	10,019	1.0	4,024	348	476	5,171
県計	3,430,566	1.3	2,351,520	778,614	69,930	230,502
市計	2,717,540	1.2	1,739,355	726,125	58,055	194,005
町村計	713,026	2.0	612,165	52,489	11,875	36,497

(単位：千円、%)

保 険 給 付 費	内 訳				< 再 掲 > 保険給付費のうち、 退職被保険者等 に係るもの
	構成比	療 養 諸 費 等	その他の給付費	診 療 報 酬 審 査 支 払 手 数 料	
47,064,454	56.5	46,732,555	204,547	127,352	566,161
7,973,944	55.9	7,900,341	49,237	24,366	147,852
2,600,539	61.8	2,586,787	6,428	7,324	56,048
2,388,975	62.2	2,375,723	7,742	5,510	0
5,385,332	60.0	5,341,672	26,781	16,879	79,381
4,725,212	58.5	4,691,582	21,279	12,351	107,812
1,615,755	55.4	1,600,745	11,444	3,566	37,643
1,625,598	59.4	1,615,972	5,486	4,140	43,505
8,280,572	61.8	8,228,709	29,400	22,463	173,838
4,524,616	58.9	4,499,041	13,189	12,386	82,403
3,892,823	60.1	3,319,648	562,654	10,521	71,874
10,623,941	60.2	10,544,610	52,770	26,561	201,955
2,943,595	63.7	2,515,266	420,715	7,614	76,549
4,074,072	61.7	4,048,406	14,712	10,954	0
2,866,966	56.5	2,473,732	385,131	8,103	62,352
3,754,405	50.2	3,722,654	22,446	9,305	75,307
4,261,220	60.6	4,234,566	16,240	10,414	56,272
3,054,740	63.6	3,036,682	10,404	7,654	72,387
6,784,626	62.8	5,813,053	952,576	18,997	0
50,822	59.2	42,195	8,549	78	10
102,689	58.7	84,129	18,386	174	0
2,341,539	61.7	2,335,879	0	5,660	75,810
1,329,918	59.0	1,319,667	6,729	3,522	29,013
1,131,247	62.8	1,123,877	4,662	2,708	15,630
1,389,572	58.2	1,382,570	3,160	3,842	14,948
763,414	58.6	757,172	4,141	2,101	11,283
899,528	56.5	893,208	3,940	2,380	12,990
866,809	56.7	734,023	130,450	2,336	6,662
1,696,216	60.3	1,686,674	4,994	4,548	30,244
837,883	54.6	831,427	4,600	1,856	17,295
502,078	49.9	433,520	67,488	1,070	2,530
1,328,229	55.2	1,316,797	9,120	2,312	24,334
187,931	55.7	186,641	880	410	1,884
186,045	54.2	184,708	900	437	864
1,005,812	58.4	839,933	163,418	2,461	21,837
665,801	59.3	554,517	109,999	1,285	0
786,759	57.4	666,850	118,702	1,207	13,431
1,133,050	54.5	1,125,715	5,483	1,852	0
724,182	52.7	596,814	126,297	1,071	2,713
722,457	53.6	715,047	6,030	1,380	24,367
583,363	47.9	581,648	0	1,715	7,613
609,624	51.5	602,621	5,787	1,216	5,332
548,355	52.5	543,372	3,972	1,011	0
148,834,708	58.2	144,820,748	3,620,868	393,092	2,230,129
128,441,385	58.4	125,281,744	2,813,181	346,460	1,911,339
20,393,323	56.9	19,539,004	807,687	46,632	318,790

区 分 市町村名	後期高齢者支援金等		前期高齢者納付金等		介護給付費納付金	
		構成比		構成比		構成比
鹿児島市	7,138,279	8.6	25,855	0.0	2,729,736	3.3
鹿屋市	1,390,906	9.8	5,140	0.0	559,145	3.9
枕崎市	342,157	8.1	1,271	0.0	139,085	3.3
阿久根市	308,832	8.0	1,153	0.0	137,055	3.6
出水市	795,564	8.9	2,939	0.0	323,751	3.6
指宿市	744,640	9.2	2,696	0.0	315,731	3.9
西之表市	279,176	9.6	1,035	0.0	134,923	4.6
垂水市	224,867	8.2	849	0.0	114,150	4.2
薩摩川内市	1,164,144	8.7	4,242	0.0	452,084	3.4
日置市	635,556	8.3	2,293	0.0	235,555	3.1
曾於市	590,581	9.1	2,170	0.0	255,795	3.9
霧島市	1,521,286	8.6	5,533	0.0	591,834	3.4
いちき串木野市	372,698	8.1	1,372	0.0	133,253	2.9
南さつま市	506,274	7.7	1,862	0.0	203,673	3.1
志布志市	499,445	9.8	1,838	0.0	213,634	4.2
奄美市	671,346	9.0	2,522	0.0	325,971	4.4
南九州市	597,004	8.5	2,213	0.0	268,063	3.8
伊佐市	392,605	8.2	1,455	0.0	153,958	3.2
始良市	970,772	9.0	3,469	0.0	292,438	2.7
三島村	8,174	9.5	26	0.0	2,366	2.8
十島村	14,166	8.1	51	0.0	7,479	4.3
さつま町	301,845	8.0	1,113	0.0	119,623	3.2
長島町	196,667	8.7	727	0.0	90,628	4.0
湧水町	147,890	8.2	542	0.0	58,733	3.3
大崎町	214,034	9.0	797	0.0	91,110	3.8
東串良町	117,113	9.0	0	0.0	54,259	4.2
錦江町	139,505	8.8	527	0.0	69,974	4.4
南大隅町	125,022	8.2	473	0.0	60,457	4.0
肝付町	242,923	8.6	905	0.0	100,633	3.6
中種子町	148,352	9.7	542	0.0	71,541	4.7
南種子町	103,691	10.3	379	0.0	53,876	5.4
屋久島町	249,150	10.4	904	0.0	112,278	4.7
大和村	24,057	7.1	93	0.0	10,791	3.2
宇検村	26,752	7.8	101	0.0	12,788	3.7
瀬戸内町	151,175	8.8	562	0.0	70,219	4.1
龍郷町	95,267	8.5	355	0.0	44,767	4.0
喜界町	129,996	9.5	495	0.0	66,063	4.8
徳之島町	210,124	10.1	779	0.0	104,630	5.0
天城町	113,188	8.2	443	0.0	61,375	4.5
伊仙町	129,369	9.6	486	0.0	70,578	5.2
和泊町	145,555	11.9	523	0.0	71,966	5.9
知名町	125,078	10.6	466	0.0	61,807	5.2
与論町	112,515	10.8	404	0.0	63,627	6.1
県 計	22,417,740	8.8	81,600	0.0	9,111,402	3.6
市 計	19,146,132	8.7	69,907	0.0	7,579,834	3.4
町村計	3,271,608	9.1	11,693	0.0	1,531,568	4.3

(単位：千円, %)

共 同 事 業 拠 出 金	内 訳				保 健 事 業 費		繰 出 金	
	構成比	医療費拠出金	事務費拠出金	その他拠出金		構成比		構成比
19,442,241	23.3	19,442,231	0	10	373,010	0.4	0	0.0
3,721,052	26.1	3,721,050	0	2	99,864	0.7	0	0.0
986,610	23.4	986,610	0	0	30,860	0.7	0	0.0
928,043	24.1	928,042	0	1	16,103	0.4	0	0.0
2,210,389	24.6	193,257	0	2,017,132	54,123	0.6	0	0.0
2,020,522	25.0	176,716	1,843,805	1	66,477	0.8	6,579	0.1
754,108	25.8	82,138	671,970	0	19,743	0.7	0	0.0
662,924	24.2	60,596	0	602,328	22,389	0.8	3,129	0.1
3,068,601	22.9	3,068,599	0	2	153,898	1.1	5,856	0.0
1,672,961	21.8	1,672,774	0	187	75,646	1.0	0	0.0
1,586,320	24.5	147,645	0	1,438,675	57,402	0.9	0	0.0
4,061,305	23.0	354,670	3,706,633	2	130,705	0.7	6,563	0.0
1,015,664	22.0	92,265	923,276	123	58,253	1.3	0	0.0
1,410,148	21.3	102,782	1	1,307,365	61,902	0.9	0	0.0
1,329,426	26.2	116,138	0	1,213,288	37,773	0.7	6,512	0.1
1,834,485	24.5	1,834,484	1	0	74,519	1.0	0	0.0
1,718,524	24.4	1,718,343	0	181	54,981	0.8	0	0.0
1,055,011	22.0	1,055,011	0	0	30,595	0.6	0	0.0
2,385,129	22.1	206,382	2,178,746	1	82,587	0.8	9,753	0.1
16,090	18.8	2,068	0	14,022	2,709	3.2	0	0.0
35,641	20.4	35,641	0	0	2,479	1.4	0	0.0
841,762	22.2	841,761	0	1	41,710	1.1	0	0.0
555,155	24.6	51,371	0	503,784	21,701	1.0	1,026	0.0
398,081	22.1	398,080	0	1	13,526	0.8	0	0.0
616,703	25.8	616,702	0	1	19,918	0.8	0	0.0
334,696	25.7	334,696	0	0	11,753	0.9	0	0.0
410,118	25.8	40,473	369,645	0	16,281	1.0	0	0.0
366,645	24.0	366,640	4	1	21,818	1.4	0	0.0
677,509	24.1	63,692	0	613,817	16,056	0.6	14,563	0.5
366,313	23.9	29,133	0	337,180	19,870	1.3	0	0.0
263,116	26.1	28,601	0	234,515	15,237	1.5	0	0.0
654,600	27.2	72,325	0	582,275	12,534	0.5	0	0.0
70,014	20.8	70,014	0	0	2,350	0.7	0	0.0
84,623	24.6	7,515	0	77,108	3,002	0.9	10,658	3.1
436,937	25.4	27,353	0	409,584	26,509	1.5	4,829	0.3
273,986	24.4	273,986	0	0	9,854	0.9	0	0.0
341,107	24.9	341,107	0	0	7,535	0.5	0	0.0
579,604	27.9	61,394	0	518,210	14,189	0.7	0	0.0
339,589	24.7	339,528	0	61	19,240	1.4	0	0.0
351,149	26.1	29,679	321,406	64	11,911	0.9	0	0.0
350,377	28.8	38,290	312,086	1	12,775	1.0	0	0.0
338,583	28.6	37,598	0	300,985	13,904	1.2	0	0.0
263,444	25.2	22,521	240,923	0	16,398	1.6	0	0.0
60,829,305	23.8	40,089,901	10,568,496	10,170,908	1,854,089	0.7	69,468	0.0
51,863,463	23.6	35,959,733	9,324,432	6,579,298	1,500,830	0.7	38,392	0.0
8,965,842	25.0	4,130,168	1,244,064	3,591,610	353,259	1.0	31,076	0.1

区 分 市町村名	内 訳		基 金 積 立 金		公 債 費		内 訳	
	財 源 補 填 的 な も の	そ の 他 の も の		構 成 比		構 成 比	元 利 償 還 金	一 時 借 入 金 利 子
鹿児島市	0	0	0	0.0	0	0.0	0	0
鹿屋市	0	0	194,524	1.4	0	0.0	0	0
枕崎市	0	0	0	0.0	722	0.0	0	722
阿久根市	0	0	0	0.0	0	0.0	0	0
出水市	0	0	311	0.0	0	0.0	0	0
指宿市	0	6,579	13	0.0	0	0.0	0	0
西之表市	0	0	5,160	0.2	0	0.0	0	0
垂水市	3,129	0	0	0.0	0	0.0	0	0
薩摩川内市	0	5,856	147	0.0	0	0.0	0	0
日置市	0	0	319,951	4.2	1	0.0	0	1
曾於市	0	0	0	0.0	0	0.0	0	0
霧島市	0	6,563	0	0.0	0	0.0	0	0
いちき串木野市	0	0	377	0.0	17	0.0	0	17
南さつま市	0	0	150,033	2.3	12,000	0.2	12,000	0
志布志市	0	6,512	0	0.0	391	0.0	0	391
奄美市	0	0	0	0.0	95	0.0	0	95
南九州市	0	0	39	0.0	9,506	0.1	9,200	306
伊佐市	0	0	0	0.0	0	0.0	0	0
始良市	9,753	0	100	0.0	43	0.0	0	43
三島村	0	0	2	0.0	0	0.0	0	0
十島村	0	0	10,551	6.0	0	0.0	0	0
さつま町	0	0	58,166	1.5	33	0.0	0	33
長島町	0	1,026	161	0.0	0	0.0	0	0
湧水町	0	0	1,793	0.1	0	0.0	0	0
大崎町	0	0	31	0.0	0	0.0	0	0
東串良町	0	0	1	0.0	19	0.0	0	19
錦江町	0	0	30	0.0	0	0.0	0	0
南大隅町	0	0	26,015	1.7	0	0.0	0	0
肝付町	13,363	1,200	0	0.0	65	0.0	0	65
中種子町	0	0	47,876	3.1	0	0.0	0	0
南種子町	0	0	2	0.0	0	0.0	0	0
屋久島町	0	0	0	0.0	0	0.0	0	0
大和村	0	0	30,024	8.9	0	0.0	0	0
宇検村	10,658	0	1	0.0	0	0.0	0	0
瀬戸内町	0	4,829	0	0.0	0	0.0	0	0
龍郷町	0	0	0	0.0	0	0.0	0	0
喜界町	0	0	0	0.0	0	0.0	0	0
徳之島町	0	0	0	0.0	0	0.0	0	0
天城町	0	0	80,793	5.9	67	0.0	0	67
伊仙町	0	0	0	0.0	0	0.0	0	0
和泊町	0	0	5,000	0.4	12	0.0	0	12
知名町	0	0	0	0.0	75	0.0	0	75
与論町	0	0	0	0.0	0	0.0	0	0
県 計	36,903	32,565	931,101	0.4	23,046	0.0	21,200	1,846
市 計	12,882	25,510	670,655	0.3	22,775	0.0	21,200	1,575
町村計	24,021	7,055	260,446	0.7	271	0.0	0	271

(単位：千円、%)

前年度繰上充用金	その他の支出		歳出合計	歳入歳出差引額	実質収支額	再差引収支	
	構成比	構成比					
5,314,806	6.4	429,289	0.5	83,348,418	△ 3,768,160	△ 4,889,362	△ 6,583,693
0	0.0	163,759	1.1	14,253,638	506,652	349,870	△ 182,690
0	0.0	34,328	0.8	4,208,399	88,170	16,853	△ 80,602
0	0.0	8,092	0.2	3,842,835	54,444	9,767	△ 168,384
0	0.0	82,766	0.9	8,970,514	160,778	51,214	△ 429,860
0	0.0	59,084	0.7	8,078,538	327,168	212,997	△ 101,211
0	0.0	25,091	0.9	2,917,457	76,898	60,305	3,445
0	0.0	12,134	0.4	2,738,965	2,582	△ 6,324	△ 118,332
0	0.0	110,437	0.8	13,399,628	531,601	362,646	△ 511,616
0	0.0	80,410	1.0	7,676,166	223,840	223,840	△ 252,966
0	0.0	35,757	0.6	6,480,326	242,882	242,882	△ 53,066
472,567	2.7	130,063	0.7	17,641,974	△ 396,172	△ 536,914	△ 793,818
0	0.0	12,366	0.3	4,622,267	119,027	46,024	△ 52,353
0	0.0	54,900	0.8	6,607,412	153,308	65,672	△ 32,196
0	0.0	46,156	0.9	5,072,783	307,348	266,677	169,601
569,330	7.6	87,861	1.2	7,477,734	△ 399,389	△ 483,522	△ 820,572
0	0.0	41,053	0.6	7,029,185	124,712	61,430	△ 200,741
0	0.0	28,569	0.6	4,802,373	141,056	66,884	△ 31,730
0	0.0	115,857	1.1	10,796,976	561,380	437,547	447,300
0	0.0	360	0.4	85,800	3,042	3,042	570
0	0.0	267	0.2	175,052	10,065	10,065	8,635
0	0.0	13,537	0.4	3,793,142	310,993	301,536	59,848
0	0.0	2,450	0.1	2,252,392	299,342	299,342	66,779
0	0.0	11,590	0.6	1,802,287	47,192	47,192	20,601
0	0.0	39,812	1.7	2,388,243	133,181	97,612	△ 134,405
0	0.0	17,018	1.3	1,303,224	80,046	74,920	△ 32,743
0	0.0	11,145	0.7	1,591,247	40,515	20,958	△ 31,773
0	0.0	919	0.1	1,528,461	22,670	22,670	△ 50,500
0	0.0	19,205	0.7	2,814,666	154,258	154,258	115,186
0	0.0	21,457	1.4	1,535,176	12,792	12,792	△ 141
0	0.0	11,688	1.2	1,006,230	4,900	△ 5,885	△ 54,546
0	0.0	12,290	0.5	2,406,649	0	0	△ 48,264
0	0.0	83	0.0	337,307	16,682	7,275	△ 13,096
0	0.0	7,344	2.1	343,389	588	2,457	△ 10,682
0	0.0	1,619	0.1	1,722,982	9,022	9,022	△ 140,450
0	0.0	9,604	0.9	1,122,073	25,057	△ 2,948	△ 48,028
0	0.0	8,190	0.6	1,371,393	1,419	△ 7,200	△ 24,668
0	0.0	9,278	0.4	2,080,425	31,044	24,451	△ 315,781
0	0.0	8,574	0.6	1,375,334	166,361	159,706	44,950
0	0.0	27,441	2.0	1,347,581	26,107	257,141	89,366
0	0.0	25,747	2.1	1,218,177	35,166	10,613	△ 122,425
0	0.0	7,524	0.6	1,183,262	23,046	23,046	△ 28
0	0.0	28,930	2.8	1,043,692	△ 13,222	△ 13,222	△ 99,652
6,356,703	2.5	1,854,044	0.7	255,793,772	498,391	△ 1,932,671	△ 10,514,731
6,356,703	2.9	1,557,972	0.7	219,965,588	△ 941,875	△ 3,441,514	△ 9,793,484
0	0.0	296,072	0.8	35,828,184	1,440,266	1,508,843	△ 721,247

(2) 直診勘定(歳入)

(単位:千円,%)

区 分	平成29年度		平成28年度		比 較		前年度	
	決算額	構成比	決算額	構成比	増減額	増減率	増減率	
診療収入	1,270,619	65.4	1,284,640	66.1	△ 14,021	△ 1.1	△ 6.0	
国庫支出金	106,678	5.5	106,602	5.5	76	0.1	△ 33.3	
内	財政調整交付金	106,678	5.5	106,602	5.5	76	0.1	△ 33.3
訳	その他	0	0.0	0	0.0	0	—	—
県	支出金	2,911	0.1	15,028	0.8	△ 12,117	△ 80.6	8.1
他	会計繰入金	493,462	25.4	449,531	23.1	43,931	9.8	28.3
内	普通会計からのもの	467,196	24.0	432,290	22.2	34,906	8.1	28.0
	事業勘定からのもの	26,266	1.4	17,241	0.9	9,025	52.3	36.6
訳	その他の会計からのもの	0	0.0	0	0.0	0	—	—
基	金繰入金	0	0.0	1,000	0.1	△ 1,000	皆減	△ 95.4
繰	越金	46,504	2.4	38,898	2.0	7,606	19.6	74.3
地	方債	0	0.0	14,500	0.7	△ 14,500	皆減	皆増
そ	の他の収入	23,692	1.2	34,009	1.7	△ 10,317	△ 30.3	2.8
歳	入合計	1,943,866	100.0	1,944,208	100.0	△ 342	△ 0.0	△ 1.2

(2) 直診勘定(歳出)

(単位:千円, %)

区 分	平成29年度		平成28年度		比 較		前年度 増減率	
	決算額	構成比	決算額	構成比	増減額	増減率		
総 務 費	1,211,757	62.9	1,139,725	60.1	72,032	6.3	5.8	
医 業 費	606,875	31.5	645,784	34.0	△ 38,909	△ 6.0	△ 8.6	
施 設 整 備 費	1,976	0.1	13,554	0.7	△ 11,578	△ 85.4	14794.5	
繰 出 金	7,020	0.4	0	0.0	7,020	皆増	皆減	
内 訳	普通会計に対するもの	0	0.0	0	0.0	0	—	—
	事業勘定に対するもの	0	0.0	0	0.0	0	—	—
	その他の会計に対するもの	7,020	0.4	0	0.0	7,020	皆増	皆減
基 金 積 立 金	695	0.0	950	0.1	△ 255	△ 26.8	△ 6.6	
公 債 費	99,171	5.1	96,505	5.1	2,666	2.8	△ 9.1	
内 訳	元 利 償 還 金	99,171	5.1	96,505	5.1	2,666	2.8	△ 9.1
	一 時 借 入 金 利 子	0	0.0	0	0.0	0	—	—
前 年 度 繰 上 充 用 金	0	0.0	0	0.0	0	—	—	
そ の 他 の 支 出	0	0.0	1,187	0.1	△ 1,187	皆減	3.4	
歳 出 合 計	1,927,494	100.0	1,897,705	100.0	29,789	1.6	0.2	

国民健康保険事業会計（直診勘定）市町村決算の状況（歳入）

区分 市町村名	診療収入		国庫支出金				県支出金		他会計繰入金		
		構成比		構成比	内 訳			構成比		構成比	内 普通会計 からのもの
					財政調整 交付金	その他					
阿久根市	21,651	58.5	4,143	11.2	4,143	0	0	0.0	9,800	26.5	9,800
薩摩川内市	511,576	54.6	88,206	9.4	88,206	0	2,911	0.3	323,572	34.6	323,572
日置市	0	0.0	0	0.0	0	0	0	0.0	39,147	100.0	39,147
奄美市	191,897	81.8	7,309	3.1	7,309	0	0	0.0	34,878	14.9	34,878
始良市	27,671	48.2	0	0.0	0	0	0	0.0	22,427	39.1	12,674
長島町	386,552	89.5	0	0.0	0	0	0	0.0	8,967	2.1	7,941
南種子町	0	0.0	7,020	100.0	7,020	0	0	0.0	0	0.0	0
大和村	76,605	85.0	0	0.0	0	0	0	0.0	10	0.0	10
宇検村	37,413	49.9	0	0.0	0	0	0	0.0	37,404	49.9	26,746
瀬戸内町	4,495	37.0	0	0.0	0	0	0	0.0	7,029	57.8	2,200
喜界町	12,759	55.5	0	0.0	0	0	0	0.0	10,228	44.5	10,228
県計	1,270,619	65.4	106,678	5.5	106,678	0	2,911	0.1	493,462	25.4	467,196
市計	752,795	57.7	99,658	7.6	99,658	0	2,911	0.2	429,824	32.9	420,071
町村計	517,824	81.0	7,020	1.1	7,020	0	0	0.0	63,638	10.0	47,125

国民健康保険事業会計（直診勘定）市町村決算の状況（歳出）

区分 市町村名	総務費		医業費		施設整備費		繰出金				
		構成比		構成比		構成比		構成比	内 訳		
									普通会計に 対するもの	事業勘定に 対するもの	その他の会計 に対するもの
阿久根市	10,042	27.7	23,421	64.6	0	0.0	0	0.0	0	0	0
薩摩川内市	623,673	66.6	302,075	32.3	0	0.0	0	0.0	0	0	0
日置市	0	0.0	0	0.0	0	0.0	0	0.0	0	0	0
奄美市	196,704	84.0	7,847	3.3	0	0.0	0	0.0	0	0	0
始良市	34,230	65.3	17,127	32.7	0	0.0	0	0.0	0	0	0
長島町	195,614	45.6	218,647	51.0	0	0.0	0	0.0	0	0	0
南種子町	0	0.0	0	0.0	0	0.0	7,020	100.0	0	0	7,020
大和村	69,916	83.7	11,435	13.7	1,976	2.4	0	0.0	0	0	0
宇検村	54,999	73.7	18,020	24.1	0	0.0	0	0.0	0	0	0
瀬戸内町	9,268	78.0	2,609	22.0	0	0.0	0	0.0	0	0	0
喜界町	17,311	75.2	5,694	24.8	0	0.0	0	0.0	0	0	0
県計	1,211,757	62.9	606,875	31.5	1,976	0.1	7,020	0.4	0	0	7,020
市計	864,649	66.6	350,470	27.0	0	0.0	0	0.0	0	0	0
町村計	347,108	55.2	256,405	40.8	1,976	0.3	7,020	1.1	0	0	7,020

(単位：千円、%)

記		基金繰入金		繰越金		地方債		その他の収入		歳入合計
事業勘定 からのもの	その他の会計 からのもの	構成比	構成比	構成比	構成比	構成比	構成比			
0	0	0	0.0	1,380	3.7	0	0.0	48	0.1	37,022
0	0	0	0.0	0	0.0	0	0.0	10,187	1.1	936,452
0	0	0	0.0	0	0.0	0	0.0	0	0.0	39,147
0	0	0	0.0	208	0.1	0	0.0	370	0.2	234,662
9,753	0	0	0.0	7,296	12.7	0	0.0	32	0.1	57,426
1,026	0	0	0.0	29,747	6.9	0	0.0	6,638	1.5	431,904
0	0	0	0.0	0	0.0	0	0.0	0	0.0	7,020
0	0	0	0.0	7,559	8.4	0	0.0	5,967	6.6	90,141
10,658	0	0	0.0	107	0.1	0	0.0	0	0.0	74,924
4,829	0	0	0.0	207	1.7	0	0.0	432	3.6	12,163
0	0	0	0.0	0	0.0	0	0.0	18	0.1	23,005
26,266	0	0	0.0	46,504	2.4	0	0.0	23,692	1.2	1,943,866
9,753	0	0	0.0	8,884	0.7	0	0.0	10,637	0.8	1,304,709
16,513	0	0	0.0	37,620	5.9	0	0.0	13,055	2.0	639,157

(単位：千円、%)

基金積立金		公債費				前年度繰上充用金		その他の支出		歳出合計
構成比	構成比	構成比	内 記		構成比	構成比	構成比			
			元利償還金	一時借入金 利子						
693	1.9	2,079	5.7	2,079	0	0	0.0	0	0.0	36,235
0	0.0	10,704	1.1	10,704	0	0	0.0	0	0.0	936,452
0	0.0	39,147	100.0	39,147	0	0	0.0	0	0.0	39,147
2	0.0	29,711	12.7	29,711	0	0	0.0	0	0.0	234,264
0	0.0	1,097	2.1	1,097	0	0	0.0	0	0.0	52,454
0	0.0	14,570	3.4	14,570	0	0	0.0	0	0.0	428,831
0	0.0	0	0.0	0	0	0	0.0	0	0.0	7,020
0	0.0	229	0.3	229	0	0	0.0	0	0.0	83,556
0	0.0	1,634	2.2	1,634	0	0	0.0	0	0.0	74,653
0	0.0	0	0.0	0	0	0	0.0	0	0.0	11,877
0	0.0	0	0.0	0	0	0	0.0	0	0.0	23,005
695	0.0	99,171	5.1	99,171	0	0	0.0	0	0.0	1,927,494
695	0.1	82,738	6.4	82,738	0	0	0.0	0	0.0	1,298,552
0	0.0	16,433	2.6	16,433	0	0	0.0	0	0.0	628,942

国民健康保険事業会計（直診勘定）市町村決算の状況（収支）

区分 市町村名	歳入合計 (A)	歳出合計 (B)	歳入歳出差引額 (C)=(A)-(B)	繰越又は支払繰延額	
				(D)	うち未収入 特定財源 (E)
阿久根市	37,022	36,235	787	0	0
薩摩川内市	936,452	936,452	0	0	0
日置市	39,147	39,147	0	0	0
奄美市	234,662	234,264	398	0	0
始良市	57,426	52,454	4,972	0	0
長島町	431,904	428,831	3,073	0	0
南種子町	7,020	7,020	0	0	0
大和村	90,141	83,556	6,585	0	0
宇検村	74,924	74,653	271	0	0
瀬戸内町	12,163	11,877	286	0	0
喜界町	23,005	23,005	0	0	0
県計	1,943,866	1,927,494	16,372	0	0
市計	1,304,709	1,298,552	6,157	0	0
町村計	639,157	628,942	10,215	0	0

(単位：千円)

実質収支額 (F)=(C)-(D)+(E)	他会計繰入金 (G)	繰出金 (H)	再差引収支額 (I)=(F)-(G)+(H)	歳出のうち 人件費
787	9,800	0	△ 9,013	6,745
0	323,572	0	△ 323,572	523,053
0	39,147	0	△ 39,147	0
398	34,878	0	△ 34,480	12,938
4,972	22,427	0	△ 17,455	17,762
3,073	8,967	0	△ 5,894	54,678
0	0	7,020	7,020	0
6,585	10	0	6,575	38,962
271	37,404	0	△ 37,133	27,575
286	7,029	0	△ 6,743	7,704
0	10,228	0	△ 10,228	0
16,372	493,462	7,020	△ 470,070	689,417
6,157	429,824	0	△ 423,667	560,498
10,215	63,638	7,020	△ 46,403	128,919

第2表

農業共済事業会計決算の状況（歳入）

区分 団体名	農業共済事業会計決算の状況（歳入）								
	共済掛金 及び交付金	保険金 及び診療 補填金	共済金 無事戻金	連合会 繰入金	内訳		繰入金	その他	計
					普通会計 からのもの	その他の 会計からの もの			
奄美市	0	0	0	15,534	15,534	0	0	15,534	
大島農業 共済事務組合	54,432	48,044	0	26,287	0	26,287	28,099	156,862	
県計	54,432	48,044	0	41,821	15,534	26,287	28,099	172,396	

農業共済事業会計決算の状況（歳出）

区分 団体名	農業共済事業会計決算の状況（歳出）								
	保険料及び 技術料	共済金	無事戻金	繰出金	内訳		繰出金	その他	計
					普通会計 へのもの	その他の 会計へのもの			
奄美市	0	0	0	0	0	0	0	0	
大島農業 共済事務組合	7,597	83,502	0	28,857	0	28,857	26,476	146,432	
県計	7,597	83,502	0	28,857	0	28,857	26,476	146,432	

農業共済事業会計決算の状況（収支）

区分 団体名	農業共済事業会計決算の状況（収支）							
	歳入合計 (A)	歳出合計 (B)	歳入歳出 差引額 (C)=(A)-(B)	支払準備金 積立額 (D)	責任準備金 積立額 (E)	繰入金 (F)	内訳	
							共済勘定	業務勘定
奄美市	15,534	0	15,534	0	0	15,534	15,534	0
大島農業 共済事務組合	222,350	211,920	10,430	0	28,857	28,287	26,287	2,000
県計	237,884	211,920	25,964	0	28,857	43,821	41,821	2,000

(単位：千円)

業 務 勘 定 収 入							歳入合計
賦課金	県支出金	繰入金	内 訳		その他	計	
			普通会計 からのもの	その他の 会計からの もの			
0	0	0	0	0	0	0	15,534
15,797	0	2,000	0	2,000	47,691	65,488	222,350
15,797	0	2,000	0	2,000	47,691	65,488	237,884

(単位：千円)

業 務 勘 定 支 出										歳出合計
総務及び 業務費	内 訳		連 合 会 支 出 金	繰 出 金	内 訳		その他	計		
	人件費	その他			普通会計 へのもの	その他の会計 へのもの				
0	0	0	0	0	0	0	0	0	0	0
46,734	46,734	0	1,337	5,369	0	5,369	12,048	65,488		211,920
46,734	46,734	0	1,337	5,369	0	5,369	12,048	65,488		211,920

(単位：千円)

繰出金 (G)	内 訳		未収金 (H)	未払金 (I)	再 差 引 (C)-(D)-(E)- (F)+(G)+(H)-(I)
	共済勘定	業務勘定			
0	0	0	0	0	0
34,226	28,857	5,369	16,012	11,591	△ 8,067
34,226	28,857	5,369	16,012	11,591	△ 8,067

第3表
交通災害共済事業会計決算の状況（歳入）

区分 団体名	共済掛金 収入	分担金及び 負担金	預金利子等	繰越金	繰入金	内 訳	
						普通会計 からのもの	その他 からのもの
阿久根市	3,284	0	214	387	2,138	1,220	918
出水市	9,847	0	54	7,668	4,415	4,415	0
西之表市	2,274	0	14	564	0	0	0
垂水市	3,863	0	8	1,413	4,393	4,393	0
霧島市	10,638	0	0	10,035	0	0	0
南さつま市	4,833	0	138	5,047	0	0	0
奄美市	3,682	0	10	2,729	0	0	0
鹿児島県市町村 総合事務組合	94,673	0	261	31,152	0	0	0
県 計	133,094	0	699	58,995	10,946	10,028	918
市 計	38,421	0	438	27,843	10,946	10,028	918

交通災害共済事業会計決算の状況（歳出）

区分 団体名	総務及び 業務費	内 訳			共済見舞金	繰出金	内 普通会計 へのもの
		人件費	物件費	その他			
阿久根市	2,851	1,220	354	1,277	2,753	285	0
出水市	6,031	4,415	620	996	5,253	60	0
西之表市	655	0	509	146	881	1,000	0
垂水市	4,883	4,393	191	299	4,080	8	0
霧島市	3,444	0	3,444	0	9,990	0	0
南さつま市	788	0	350	438	2,739	4,332	0
奄美市	2,407	0	1,984	423	2,443	10	0
鹿児島県市町村 総合事務組合	36,457	20,163	7,614	8,680	48,150	261	0
県 計	57,516	30,191	15,066	12,259	76,289	5,956	0
市 計	21,059	10,028	7,452	3,579	28,139	5,695	0

(単位：千円)

その他	歳入合計
0	6,023
0	21,984
0	2,852
0	9,677
0	20,673
0	10,018
4	6,425
0	126,086
4	203,738
4	77,652

(単位：千円, 人)

訳	その他	歳出合計	歳入歳出 差引額	加入者数 H30.3.31現在
その他の へのもの				
285	0	5,889	134	10,466
60	0	11,344	10,640	27,353
1,000	0	2,536	316	8,702
8	0	8,971	706	10,062
0	0	13,434	7,239	21,275
4,332	0	7,859	2,159	14,612
10	0	4,860	1,565	9,591
261	0	84,868	41,218	189,347
5,956	0	139,761	63,977	291,408
5,695	0	54,893	22,759	102,061

第4表

後期高齢者医療事業会計（市町村分） 決算の状況（歳入）

（単位：千円）

歳入	保 険 料	繰 入 金		繰 越 金	そ の 他 の 収 入	計		
		うち 特別 徴収 保険料	内 一 般 会 計 繰 入 金				内 繰 入 金	
	13,788,974	8,598,570	7,493,925	7,466,797	6,564,719	176,480	469,008	21,928,387

後期高齢者医療事業会計（市町村分） 決算の状況（歳出）

（単位：千円）

歳出	総 務 費	内 繰 入 金		後 期 高 齢 者 繰 出 金	前 年 度 繰 上 充 用 金	そ の 他 の 支 出	計		
		総 務 管 理 費	徴 収 費					内 繰 入 金	
	636,072	609,888	466,986	26,184	20,434,467	34,482	0	619,090	21,724,111

後期高齢者医療事業会計（広域連合） 決算の状況（歳入）

区分	市 町 村 支 出 金	内 市 町 村 負 担 金			市 町 村 補 助 金	国 庫 支 出 金	内 国 庫 支 出 金		県 支 出 金
		うち 保 険 料 等 負 担 金	うち 療 養 給 付 費 負 担 金	国 庫 負 担 金			国 庫 補 助 金		
団体名									
後 期 高 齢 者 医 療 広 域 連 合	42,154,851	42,154,851	20,329,253	21,455,859	0	96,543,177	68,801,293	27,741,884	22,564,669

繰 入 金	内 繰 入 金		繰 越 金	県 財 政 安 定 化 基 金 借 入 金	そ の 他 の 収 入	計
	一 般 会 計 繰 入 金	基 金 繰 入 金				
1,647,466	1,647,466	0	11,924,345	0	326,468	281,185,143

後期高齢者医療事業会計（広域連合） 決算の状況（歳出）

区分	総 務 費	保 険 給 付 費	内 療 養 諸 費		そ の 他 の 医 療 給 付 費	県 財 政 安 定 化 基 金 拠 出 金	特 別 高 額 医 療 費 共 同 事 業 拠 出 金	保 健 事 業 費	基 金 積 立 金
			療 養 諸 費	高 額 療 養 費					
団体名									
後 期 高 齢 者 医 療 広 域 連 合	499,254	265,190,393	252,977,106	11,882,647	330,640	108,070	44,446	414,246	0

(単位：千円)

内		訳		支 払	特 別 高 額
県 負 担 金	財 政 安 定 化 基 金 支 出 金	県 補 助 金	基 金 交 付 金	基 金 交 付 金	医 療 費 共 同 事 業 交 付 金
22,564,669	0	0	105,973,374		50,793

(単位：千円)

公 債 費	繰 出 金	前 年 度 繰 上 充 用 金	そ の 他 支 出	歳 出 合 計	歳 入 歳 出 差 引 額	再 差 引
0	1,567	0	5,002,542	271,260,518	9,924,625	4,876,371

後期高齢者医療事業会計 市町村決算の状況（歳入）

区分 市町村名	保険料		繰入金		内 訳		繰越金		その他の収入		歳入合計	
	金額	構成比	金額	構成比	一 般 会 計 繰 入 金	内 訳 保険基盤安定繰入金	金額	構成比	金額	構成比	金額	構成比
鹿児島市	5,406,093	73.2	1,789,466	24.2	1,789,466	1,568,470	71,238	1.0	119,130	1.6	7,385,927	100.0
鹿屋市	778,545	61.0	466,561	36.5	466,561	404,777	9,656	0.8	22,471	1.8	1,277,233	100.0
枕崎市	214,821	63.8	115,751	34.4	115,751	109,506	2,296	0.7	4,028	1.2	336,896	100.0
阿久根市	186,851	54.9	143,275	42.1	143,275	136,102	786	0.2	9,738	2.9	340,650	100.0
出水市	406,569	60.9	247,850	37.1	247,850	229,540	1,015	0.2	12,376	1.9	667,810	100.0
指宿市	404,876	60.7	232,568	34.9	232,568	207,170	2,760	0.4	26,749	4.0	666,953	100.0
西之表市	121,686	54.1	96,313	42.8	96,313	85,054	624	0.3	6,152	2.7	224,775	100.0
垂水市	118,704	50.1	106,548	44.9	106,548	102,330	647	0.3	11,224	4.7	237,123	100.0
薩摩川内市	781,595	61.3	442,376	34.7	442,376	409,150	2,794	0.2	47,759	3.7	1,274,524	100.0
日置市	430,342	62.1	246,636	35.6	228,972	218,733	1,333	0.2	14,729	2.1	693,040	100.0
曾於市	321,889	53.8	261,184	43.7	261,184	232,592	4,269	0.7	10,745	1.8	598,087	100.0
霧島市	858,637	62.1	480,051	34.7	480,051	428,472	9,652	0.7	35,405	2.6	1,383,745	100.0
いちき串木野市	292,185	66.2	139,758	31.7	139,758	125,469	590	0.1	8,518	1.9	441,051	100.0
南さつま市	340,140	59.2	220,423	38.4	220,423	200,893	251	0.0	13,306	2.3	574,120	100.0
志布志市	222,336	52.5	171,858	40.6	171,858	168,445	1,161	0.3	28,108	6.6	423,463	100.0
奄美市	268,456	58.6	186,309	40.7	186,309	168,169	1,296	0.3	1,960	0.4	458,021	100.0
南九州市	341,651	59.2	219,695	38.1	219,695	209,647	973	0.2	14,539	2.5	576,858	100.0
伊佐市	234,700	54.0	194,011	44.6	194,011	170,025	872	0.2	5,113	1.2	434,696	100.0
始良市	684,355	64.5	312,868	29.5	312,868	259,727	31,520	3.0	32,366	3.1	1,061,109	100.0
三島村	2,616	17.7	11,318	76.8	11,318	1,869	657	4.5	155	1.1	14,746	100.0
十島村	3,826	48.5	3,649	46.3	3,611	3,611	407	5.2	3	0.0	7,885	100.0
さつま町	173,288	51.1	158,415	46.7	158,415	143,797	2,858	0.8	4,856	1.4	339,417	100.0
長島町	75,550	55.9	55,855	41.4	55,855	54,947	184	0.1	3,480	2.6	135,069	100.0
湧水町	84,341	54.9	67,470	43.9	67,470	62,083	73	0.0	1,824	1.2	153,708	100.0
大崎町	101,425	53.6	83,305	44.0	83,305	78,186	4,170	2.2	396	0.2	189,296	100.0
東串良町	52,862	50.7	50,134	48.1	50,134	41,453	751	0.7	528	0.5	104,275	100.0
錦江町	57,469	41.3	76,552	55.0	76,552	64,091	1,523	1.1	3,593	2.6	139,137	100.0
南大隅町	64,739	44.0	78,700	53.5	69,274	67,137	1,309	0.9	2,372	1.6	147,120	100.0
肝付町	129,680	51.3	117,896	46.6	117,896	104,816	1,608	0.6	3,735	1.5	252,919	100.0
中種子町	74,607	49.0	71,852	47.2	71,852	50,500	1,453	1.0	4,231	2.8	152,143	100.0
南種子町	44,118	50.0	39,481	44.8	39,481	33,581	2,063	2.3	2,499	2.8	88,161	100.0
屋久島町	82,768	53.3	70,586	45.5	70,586	60,625	0	0.0	1,927	1.2	155,281	100.0
大和村	10,444	34.2	17,414	57.0	17,414	9,779	1,784	5.8	932	3.0	30,574	100.0
宇検村	16,301	50.1	15,606	48.0	15,606	11,191	73	0.2	547	1.7	32,527	100.0
瀬戸内町	52,705	45.3	59,522	51.2	59,522	52,735	1,482	1.3	2,656	2.3	116,365	100.0
龍郷町	32,250	43.7	39,477	53.5	39,477	31,281	2,037	2.8	12	0.0	73,776	100.0
喜界町	55,533	54.9	43,878	43.4	43,878	38,884	962	1.0	702	0.7	101,075	100.0
徳之島町	52,110	42.4	66,213	53.9	66,213	52,480	1,675	1.4	2,957	2.4	122,955	100.0
天城町	34,128	42.9	43,055	54.1	43,055	35,162	1,602	2.0	782	1.0	79,567	100.0
伊仙町	37,603	19.2	154,766	79.0	154,766	44,827	1,907	1.0	1,747	0.9	196,023	100.0
和泊町	47,177	52.2	38,206	42.3	38,206	31,733	2,745	3.0	2,175	2.4	90,303	100.0
知名町	44,841	56.5	31,360	39.5	31,360	30,645	1,012	1.3	2,084	2.6	79,297	100.0
与論町	44,162	62.5	25,714	36.4	25,714	25,035	412	0.6	399	0.6	70,687	100.0
県 計	13,788,974	62.9	7,493,925	34.2	7,466,797	6,564,719	176,480	0.8	469,008	2.1	21,928,387	100.0
市 計	12,414,431	65.1	6,073,501	31.9	6,055,837	5,434,271	143,733	0.8	424,416	2.2	19,056,081	100.0
町村計	1,374,543	47.9	1,420,424	49.5	1,410,960	1,130,448	32,747	1.1	44,592	1.6	2,872,306	100.0

後期高齢者医療事業会計 市町村決算の状況 (歳出)

(単位: 千円, %)

総務費	内 訳				後期高齢者 医療広域連合		繰出金		前年度繰上充用金		その他の支出		歳出合計
	構成比	総務管理費	内 訳 人 件 費	徴 収 費	納 付 金	構成比		構成比		構成比	構成比		
119,054	1.6	119,054	52,395	0	6,964,878	95.3	0	0.0	0	0.0	220,656	3.0	7,304,588
48,637	3.8	43,525	37,673	5,112	1,182,771	93.4	6,161	0.5	0	0.0	28,236	2.2	1,265,805
5,348	1.6	4,431	3,320	917	323,980	97.0	563	0.2	0	0.0	3,953	1.2	333,844
17,034	5.0	15,580	5,470	1,454	322,887	95.0	0	0.0	0	0.0	0	0.0	339,921
8,682	1.3	8,472	7,808	210	636,230	95.4	0	0.0	0	0.0	21,992	3.3	666,904
24,329	3.7	22,971	15,341	1,358	610,985	92.1	0	0.0	0	0.0	28,018	4.2	663,332
9,848	4.4	9,112	8,613	736	205,897	92.0	1,710	0.8	0	0.0	6,256	2.8	223,711
9,991	4.2	9,991	9,991	0	221,120	93.5	24	0.0	0	0.0	5,419	2.3	236,554
33,382	2.6	33,226	32,846	156	1,189,275	93.6	0	0.0	0	0.0	47,626	3.7	1,270,283
22,664	3.3	22,664	17,664	0	648,805	93.8	0	0.0	0	0.0	19,855	2.9	691,324
28,679	4.8	28,381	27,332	298	554,229	93.4	0	0.0	0	0.0	10,259	1.7	593,167
33,111	2.4	33,111	21,520	0	1,289,864	93.7	0	0.0	0	0.0	53,214	3.9	1,376,189
10,478	2.4	10,104	8,756	374	412,610	94.8	0	0.0	0	0.0	12,321	2.8	435,409
10,887	1.9	10,330	8,790	557	540,824	94.3	49	0.0	0	0.0	21,897	3.8	573,657
18,694	4.4	18,607	17,756	87	390,483	92.5	1,060	0.3	0	0.0	11,753	2.8	421,990
20,395	4.5	19,034	16,950	1,361	435,809	95.4	0	0.0	0	0.0	430	0.1	456,634
9,548	1.6	8,345	7,473	1,203	551,093	95.1	943	0.2	0	0.0	17,766	3.1	579,350
22,347	5.2	15,391	11,793	6,956	404,532	93.3	1	0.0	0	0.0	6,756	1.6	433,636
21,906	2.1	20,968	17,382	938	941,575	92.0	18,126	1.8	0	0.0	41,361	4.0	1,022,968
9,696	70.0	9,696	9,449	0	4,062	29.3	0	0.0	0	0.0	88	0.6	13,846
38	0.5	38	0	0	7,323	99.5	0	0.0	0	0.0	0	0.0	7,361
10,277	3.1	9,598	7,824	679	316,947	94.3	2,858	0.8	0	0.0	6,194	1.8	336,276
473	0.4	396	0	77	130,805	97.2	0	0.0	0	0.0	3,302	2.5	134,580
5,391	3.5	4,738	4,154	653	146,095	95.3	0	0.0	0	0.0	1,817	1.2	153,303
5,119	2.8	5,119	5,119	0	179,516	97.1	0	0.0	0	0.0	278	0.2	184,913
158	0.2	158	0	0	94,152	91.1	52	0.1	0	0.0	9,023	8.7	103,385
9,626	7.0	9,626	9,092	0	121,920	88.8	1,185	0.9	0	0.0	4,635	3.4	137,366
10,362	7.1	10,011	9,426	351	132,194	90.1	0	0.0	0	0.0	4,110	2.8	146,666
11,242	4.5	10,565	9,170	677	234,244	93.6	297	0.1	0	0.0	4,534	1.8	250,317
18,875	12.5	18,512	18,377	363	125,261	83.2	1,453	1.0	0	0.0	5,015	3.3	150,604
6,971	8.1	6,971	5,303	0	77,645	90.1	0	0.0	0	0.0	1,533	1.8	86,149
9,184	5.9	8,538	7,650	646	143,608	92.5	0	0.0	0	0.0	2,489	1.6	155,281
6,918	24.4	6,909	6,392	9	20,285	71.6	0	0.0	0	0.0	1,146	4.0	28,349
4,181	12.9	4,090	3,981	91	27,581	84.8	0	0.0	0	0.0	753	2.3	32,515
7,011	6.1	6,958	0	53	104,559	91.3	0	0.0	0	0.0	2,977	2.6	114,547
8,023	11.1	7,957	7,730	66	64,520	88.9	0	0.0	0	0.0	0	0.0	72,543
4,772	4.8	4,772	4,772	0	93,373	94.3	0	0.0	0	0.0	909	0.9	99,054
12,930	10.6	12,413	12,413	517	104,790	86.0	0	0.0	0	0.0	4,190	3.4	121,910
8,937	11.6	8,937	7,525	0	68,201	88.4	0	0.0	0	0.0	1	0.0	77,139
5,051	2.6	4,771	4,569	280	186,613	96.3	0	0.0	0	0.0	2,150	1.1	193,814
5,309	6.1	5,304	5,167	5	78,225	90.6	0	0.0	0	0.0	2,847	3.3	86,381
173	0.2	173	0	0	75,464	96.5	0	0.0	0	0.0	2,566	3.3	78,203
341	0.5	341	0	0	69,237	98.4	0	0.0	0	0.0	765	1.1	70,343
636,072	2.9	609,888	466,986	26,184	20,434,467	94.1	34,482	0.2	0	0.0	619,090	2.8	21,724,111
475,014	2.5	453,297	328,873	21,717	17,827,847	94.4	28,637	0.2	0	0.0	557,768	3.0	18,889,266
161,058	5.7	156,591	138,113	4,467	2,606,620	91.9	5,845	0.2	0	0.0	61,322	2.2	2,834,845

第5表 介護保険事業会計決算（保険事業勘定）の状況

（歳入）

（単位：千円、％）

区 分	平成29年度		平成28年度		比 較		前年度 増減率	
	決算額	構成比	決算額	構成比	増減額	増減率		
保 険 料	30,723,034	17.5	29,918,839	17.6	804,195	2.7	2.9	
国 庫 支 出 金	45,250,835	25.8	43,399,962	25.6	1,850,873	4.3	0.2	
内	介護給付費負担金	30,384,449	17.3	28,693,930	16.9	1,690,519	5.9	0.3
	調整交付金	12,830,258	7.3	13,318,250	7.8	△ 487,992	△ 3.7	△ 1.4
	地域支援事業交付金 （介護予防事業）	883,353	0.5	398,588	0.2	484,765	121.6	35.4
	地域支援事業交付金 （包括的支援・任意事業）	1,077,688	0.6	984,435	0.6	93,253	9.5	14.9
	訳 その他の補助金	75,087	0.0	4,759	0.0	70,328	1477.8	△ 92.4
支 払 基 金 交 付 金	44,382,006	25.3	43,266,233	25.5	1,115,773	2.6	1.2	
県 支 出 金	23,926,981	13.7	23,355,611	13.8	571,370	2.4	1.1	
内	財源補填的なもの	0	0.0	0	0.0	0	—	—
	介護給付費負担金	22,869,629	13.1	22,549,618	13.3	320,011	1.4	0.3
	地域支援事業負担金	1,012,949	0.6	694,977	0.4	317,972	45.8	20.2
	訳 その他のもの	44,403	0.0	111,016	0.1	△ 66,613	△ 60.0	186.6
相互財政安定化事業交付金	0	0.0	0	0.0	0	—	—	
他 会 計 繰 入 金	25,448,374	14.5	24,817,249	14.6	631,125	2.5	0.6	
内	財源補填的なもの	2,770	0.0	2,459	0.0	311	12.6	△ 12.2
	一般会計からのもの	25,230,604	14.4	24,639,175	14.5	591,429	2.4	0.7
	訳 その他のもの	215,000	0.1	175,615	0.1	39,385	22.4	△ 12.7
基 金 繰 入 金	749,165	0.4	1,099,949	0.6	△ 350,784	△ 31.9	311.4	
繰 越 金	4,382,531	2.5	3,585,877	2.1	796,654	22.2	14.0	
地 方 債	0	0.0	0	0.0	0	—	—	
そ の 他 の 収 入	378,728	0.2	344,676	0.2	34,052	9.9	2.9	
歳 入 合 計	175,241,654	100.0	169,788,396	100.0	5,453,258	3.2	1.9	

(歳出)

(単位：千円，%)

区 分	平成 29 年度		平成 28 年度		比 較		前年度 増減率
	決算額	構成比	決算額	構成比	増減額	増減率	
総 務 費	4,378,071	2.6	4,288,452	2.6	89,619	2.1	△ 1.0
保 険 給 付 費	154,933,825	91.3	152,327,489	92.2	2,606,336	1.7	0.8
内 介 護 諸 費 等	153,602,473	90.5	150,869,330	91.4	2,733,143	1.8	0.8
そ の 他 の 給 付 費	1,216,482	0.7	1,319,112	0.8	△ 102,630	△ 7.8	4.5
訊 査 支 払 手 数 料	114,870	0.1	139,047	0.1	△ 24,177	△ 17.4	△ 11.7
財 政 安 定 化 基 金 拠 出 金	0	0.0	0	0.0	0	—	—
相 互 財 政 安 定 化 事 業 負 担 金	0	0.0	0	0.0	0	—	—
地 域 支 援 事 業	5,750,987	3.4	3,885,499	2.4	1,865,488	48.0	20.9
保 健 福 祉 事 業 費	90,335	0.1	84,482	0.1	5,853	6.9	1.5
繰 出 金	521,945	0.3	491,377	0.3	30,568	6.2	16.9
内 財 源 補 填 的 な も の	141,100	0.1	105,019	0.1	36,081	34.4	5.8
訊 査 支 払 手 数 料	380,845	0.2	386,358	0.2	△ 5,513	△ 1.4	20.3
基 金 積 立 金	1,573,126	0.9	1,369,375	0.8	203,751	14.9	20.5
公 債 費	219,335	0.1	219,353	0.1	△ 18	△ 0.0	0.0
前 年 度 繰 上 充 用 金	0	0.0	0	0.0	0	—	—
そ の 他 の 支 出	2,303,769	1.4	2,459,845	1.5	△ 156,076	△ 6.3	46.4
歳 出 合 計	169,771,393	100.0	165,125,872	100.0	4,645,521	2.8	1.8

介護保険事業会計（保険事業勘定） 決算の状況（歳入）

区分 団体名	保険料		国庫支出金							支払基金交付金	
	構成比	構成比	構成比	内 訳				その他の 補助金	構成比		
				介護給付費 負担金	調整交付金	地域支援事業交付金					
				介護給付費 負担金	調整交付金	介護予防	包括支援				
鹿児島市	10,250,449	20.7	12,176,972	24.6	9,034,625	2,635,641	210,091	283,287	13,328	12,864,780	25.9
鹿屋市	1,849,046	16.6	3,014,021	27.1	2,017,889	878,645	34,239	80,791	2,457	2,866,689	25.8
枕崎市	420,685	16.8	575,661	23.0	383,610	169,348	10,830	10,563	1,310	598,999	24.0
阿久根市	471,159	15.4	849,265	27.8	536,863	277,348	13,200	21,702	152	764,702	25.0
出水市	1,104,644	18.4	1,562,993	26.1	1,066,000	435,004	28,854	32,189	946	1,540,062	25.7
指宿市	820,358	16.3	1,272,418	25.2	847,441	377,755	16,738	29,425	1,059	1,271,830	25.2
西之表市	325,052	14.7	609,559	27.6	377,286	189,959	24,009	18,153	152	539,632	24.5
垂水市	317,857	14.1	580,823	25.8	358,452	191,723	8,748	20,783	1,117	543,892	24.1
薩摩川内市	1,887,778	17.3	2,859,961	26.2	1,822,113	817,331	97,796	122,721	0	2,716,629	24.9
日置市	1,048,379	18.1	1,453,610	25.1	1,003,247	395,748	38,134	15,171	1,310	1,455,036	25.1
曾於市	802,322	14.4	1,522,175	27.4	948,015	515,544	18,405	0	40,211	1,377,488	24.8
霧島市	1,948,704	18.0	2,823,598	26.1	1,924,036	775,398	49,899	71,369	2,896	2,767,803	25.6
いちき串木野市	672,478	18.1	909,420	24.5	623,976	242,529	23,148	18,925	842	920,725	24.8
南さつま市	795,995	14.8	1,458,229	27.1	928,735	467,212	20,872	40,432	978	1,390,807	25.9
志布志市	677,075	15.8	1,092,730	25.5	700,059	361,470	12,941	16,950	1,310	1,045,570	24.4
奄美市	779,423	16.0	1,283,382	26.4	776,983	419,248	37,994	49,059	98	1,209,789	24.9
南九州市	803,612	15.4	1,365,400	26.2	873,962	452,124	21,840	17,322	152	1,337,337	25.6
伊佐市	512,242	16.3	830,553	26.5	504,674	284,700	21,367	18,502	1,310	789,819	25.2
始良市	1,315,829	19.3	1,580,113	23.2	1,135,605	386,958	33,857	22,383	1,310	1,706,999	25.0
三島村	3,316	7.3	10,824	23.9	6,471	3,600	518	151	84	9,570	21.1
十島村	10,829	12.0	24,711	27.3	7,659	5,621	545	10,802	84	14,708	16.3
さつま町	517,061	14.9	910,818	26.3	554,819	300,455	31,079	24,398	67	811,681	23.5
長島町	187,053	14.1	370,895	28.0	236,610	123,987	4,823	4,449	1,026	336,375	25.4
湧水町	232,972	16.0	397,302	27.2	252,246	132,334	9,572	2,998	152	369,920	25.4
大崎町	291,394	15.4	498,943	26.4	317,794	165,277	7,501	8,371	0	479,265	25.3
東串良町	144,582	14.3	259,140	25.7	161,988	87,463	2,650	6,901	138	239,266	23.7
錦江町	181,675	13.7	385,079	29.1	229,182	143,189	4,286	8,338	84	323,839	24.5
南大隅町	186,019	13.3	408,453	29.2	234,507	150,882	14,438	8,542	84	341,492	24.4
肝付町	389,842	14.5	758,092	28.1	467,449	261,328	11,375	16,913	1,027	669,006	24.8
中種子町	158,372	14.6	306,147	28.2	184,543	105,099	10,389	6,032	84	278,869	25.7
南種子町	97,414	14.8	190,967	29.0	111,779	61,476	6,308	11,404	0	160,731	24.4
屋久島町	251,818	17.4	356,035	24.6	228,698	108,456	11,200	7,583	98	353,778	24.4
大和村	26,394	10.4	72,084	28.5	39,555	25,864	3,565	3,016	84	58,800	23.2
宇検村	35,890	13.3	73,409	27.3	41,365	24,996	2,758	4,152	138	65,535	24.4
瀬戸内町	211,835	14.3	426,406	28.7	243,616	157,555	4,566	20,585	84	361,661	24.3
龍郷町	90,985	14.3	171,438	27.0	105,365	56,424	3,690	5,875	84	153,541	24.2
喜界町	134,163	15.2	243,024	27.6	151,287	80,515	5,485	5,653	84	220,625	25.0
徳之島町	161,871	13.9	330,872	28.4	196,553	121,303	7,313	5,551	152	300,237	25.8
天城町	108,308	11.4	267,043	28.2	152,820	106,560	2,472	5,010	181	234,276	24.7
伊仙町	123,165	12.6	298,599	30.5	170,620	115,708	7,196	4,937	138	246,102	25.1
和泊町	140,720	14.7	266,793	27.9	173,169	82,608	3,526	7,352	138	251,446	26.3
知名町	126,838	15.7	219,934	27.3	143,211	68,449	3,111	5,025	138	208,155	25.8
与論町	107,431	15.4	182,944	26.2	109,572	67,424	2,025	3,923	0	184,540	26.4
県 計	30,723,034	17.5	45,250,835	25.8	30,384,449	12,830,258	883,353	1,077,688	75,087	44,382,006	25.3
市 計	26,803,087	18.1	37,820,883	25.5	25,863,571	10,273,685	722,962	889,727	70,938	37,708,588	25.4
町村計	3,919,947	14.5	7,429,952	27.6	4,520,878	2,556,573	160,391	187,961	4,149	6,673,418	24.7

(単位：千円、%)

県支出金						相互財政安定化 事業交付金		他会計繰入金					
	構成比	内 訳					構成比		構成比	内 訳			
		財源補填的 なもの	介護給付費 負担金	地域支援事業 負担金	その他のもの					財源補填的 なもの	一般会計から のもの	その他のもの	
6,668,775	13.4	0	6,411,832	256,728	215	0	0.0	6,886,116	13.9	0	6,886,116	0	
1,468,898	13.2	0	1,412,073	56,150	675	0	0.0	1,617,155	14.5	0	1,617,155	0	
323,435	12.9	0	309,327	11,950	2,158	0	0.0	407,831	16.3	0	407,831	0	
415,812	13.6	0	396,307	16,948	2,557	0	0.0	449,979	14.7	0	449,979	0	
815,785	13.6	0	783,236	32,549	0	0	0.0	895,730	15.0	0	895,730	0	
686,576	13.6	0	658,584	27,992	0	0	0.0	725,769	14.4	0	725,769	0	
290,510	13.2	0	269,277	19,212	2,021	0	0.0	363,092	16.5	0	363,092	0	
308,566	13.7	0	294,019	14,511	36	0	0.0	360,790	16.0	0	360,790	0	
1,531,692	14.0	0	1,419,991	111,701	0	0	0.0	1,498,892	13.7	0	1,498,892	0	
788,945	13.6	0	760,758	26,453	1,734	0	0.0	866,256	14.9	0	866,256	0	
755,584	13.6	0	724,405	29,284	1,895	0	0.0	837,272	15.0	0	837,272	0	
1,440,090	13.3	0	1,379,029	61,061	0	0	0.0	1,532,190	14.1	0	1,532,190	0	
546,224	14.7	0	518,668	20,588	6,968	0	0.0	542,218	14.6	0	542,218	0	
765,039	14.2	0	727,924	33,164	3,951	0	0.0	795,579	14.8	0	795,579	0	
568,254	13.2	0	553,875	13,955	424	0	0.0	534,811	12.5	0	534,811	0	
668,542	13.7	0	622,657	44,773	1,112	0	0.0	807,943	16.6	0	623,424	184,519	
719,407	13.8	0	694,426	19,816	5,165	0	0.0	772,995	14.8	0	772,995	0	
443,557	14.1	0	424,142	19,302	113	0	0.0	485,949	15.5	0	485,949	0	
952,934	14.0	0	923,600	29,111	223	0	0.0	950,479	13.9	0	950,479	0	
5,310	11.7	0	5,012	298	0	0	0.0	12,892	28.4	0	12,810	82	
12,451	13.8	0	6,850	5,601	0	0	0.0	23,681	26.2	0	23,681	0	
493,050	14.3	0	464,895	25,228	2,927	0	0.0	551,336	15.9	0	551,336	0	
181,768	13.7	0	176,844	4,924	0	0	0.0	209,702	15.8	0	209,702	0	
198,577	13.6	0	191,844	6,733	0	0	0.0	224,590	15.4	0	224,590	0	
268,127	14.2	0	259,662	7,528	937	0	0.0	237,409	12.6	0	237,409	0	
130,081	12.9	0	125,325	4,756	0	0	0.0	146,830	14.5	0	125,992	20,838	
185,602	14.0	0	178,789	5,745	1,068	0	0.0	197,938	15.0	0	197,938	0	
197,208	14.1	0	187,364	9,844	0	0	0.0	209,522	15.0	0	209,522	0	
369,166	13.7	0	355,033	14,084	49	0	0.0	383,679	14.2	0	383,679	0	
152,462	14.0	0	143,701	8,413	348	0	0.0	174,783	16.1	0	174,783	0	
94,787	14.4	0	83,480	8,330	2,977	0	0.0	112,966	17.1	0	111,109	1,857	
187,396	12.9	0	178,346	9,050	0	0	0.0	244,714	16.9	0	244,714	0	
37,721	14.9	0	34,125	3,596	0	0	0.0	43,091	17.0	0	43,091	0	
39,309	14.6	0	35,186	3,310	813	0	0.0	44,126	16.4	0	43,444	682	
205,498	13.8	0	192,395	11,975	1,128	0	0.0	234,773	15.8	0	234,773	0	
97,738	15.4	0	92,455	4,717	566	0	0.0	99,235	15.6	0	99,235	0	
133,238	15.1	0	128,088	5,150	0	0	0.0	138,386	15.7	0	138,386	0	
161,683	13.9	0	152,950	6,986	1,747	0	0.0	181,857	15.6	0	181,857	0	
132,276	14.0	0	128,196	3,513	567	0	0.0	149,184	15.8	0	149,184	0	
130,615	13.3	0	124,975	5,201	439	0	0.0	147,621	15.1	0	142,971	4,650	
138,309	14.5	0	132,178	5,353	778	0	0.0	138,750	14.5	0	138,750	0	
112,661	14.0	0	107,781	4,415	465	0	0.0	116,251	14.4	0	113,879	2,372	
103,323	14.8	0	100,025	2,951	347	0	0.0	94,012	13.5	2,770	91,242	0	
23,926,981	13.7	0	22,869,629	1,012,949	44,403	0	0.0	25,448,374	14.5	2,770	25,230,604	215,000	
20,158,625	13.6	0	19,284,130	845,248	29,247	0	0.0	21,331,046	14.4	0	21,146,527	184,519	
3,768,356	14.0	0	3,585,499	167,701	15,156	0	0.0	4,117,328	15.3	2,770	4,084,077	30,481	

(単位：千円、%)

区 分 団体名	基金繰入金		繰越金		地方債			その他の収入		歳入合計
		構成比		構成比		構成比	う ち 財政安定化 基金貸付金		構成比	
鹿児島市	0	0.0	641,589	1.3	0	0.0	0	108,646	0.2	49,597,327
鹿屋市	73,559	0.7	218,947	2.0	0	0.0	0	13,950	0.1	11,122,265
枕崎市	41,998	1.7	128,316	5.1	0	0.0	0	2,945	0.1	2,499,870
阿久根市	25,966	0.8	76,254	2.5	0	0.0	0	4,148	0.1	3,057,285
出水市	59,469	1.0	0	0.0	0	0.0	0	8,881	0.1	5,987,564
指宿市	135,221	2.7	114,022	2.3	0	0.0	0	17,538	0.3	5,043,732
西之表市	7,127	0.3	62,299	2.8	0	0.0	0	7,306	0.3	2,204,577
垂水市	32,823	1.5	99,667	4.4	0	0.0	0	9,427	0.4	2,253,845
薩摩川内市	0	0.0	388,995	3.6	0	0.0	0	19,239	0.2	10,903,186
日置市	0	0.0	175,100	3.0	0	0.0	0	8,481	0.1	5,795,807
曾於市	60,000	1.1	201,980	3.6	0	0.0	0	8,440	0.2	5,565,261
霧島市	37,691	0.3	233,869	2.2	0	0.0	0	44,695	0.4	10,828,640
いちき串木野市	0	0.0	118,549	3.2	0	0.0	0	5,372	0.1	3,714,986
南さつま市	69,750	1.3	91,024	1.7	0	0.0	0	5,918	0.1	5,372,341
志布志市	0	0.0	358,919	8.4	0	0.0	0	15,109	0.4	4,292,468
奄美市	0	0.0	105,273	2.2	0	0.0	0	8,765	0.2	4,863,117
南九州市	52,369	1.0	132,230	2.5	0	0.0	0	31,844	0.6	5,215,194
伊佐市	0	0.0	73,015	2.3	0	0.0	0	3,475	0.1	3,138,610
姶良市	0	0.0	305,429	4.5	0	0.0	0	7,492	0.1	6,819,275
三島村	0	0.0	3,393	7.5	0	0.0	0	18	0.0	45,323
十島村	4,000	4.4	30	0.0	0	0.0	0	70	0.1	90,480
さつま町	0	0.0	172,011	5.0	0	0.0	0	3,706	0.1	3,459,663
長島町	0	0.0	36,165	2.7	0	0.0	0	1,246	0.1	1,323,204
湧水町	0	0.0	34,141	2.3	0	0.0	0	1,631	0.1	1,459,133
大崎町	0	0.0	114,756	6.1	0	0.0	0	1,737	0.1	1,891,631
東串良町	0	0.0	89,262	8.8	0	0.0	0	962	0.1	1,010,123
錦江町	0	0.0	47,030	3.6	0	0.0	0	1,384	0.1	1,322,547
南大隅町	0	0.0	56,214	4.0	0	0.0	0	1,501	0.1	1,400,409
肝付町	7,191	0.3	114,625	4.3	0	0.0	0	4,002	0.1	2,695,603
中種子町	11,325	1.0	2,645	0.2	0	0.0	0	1,275	0.1	1,085,878
南種子町	0	0.0	776	0.1	0	0.0	0	1,952	0.3	659,593
屋久島町	50,777	3.5	0	0.0	0	0.0	0	5,047	0.3	1,449,565
大和村	0	0.0	14,869	5.9	0	0.0	0	391	0.2	253,350
宇検村	4,000	1.5	6,240	2.3	0	0.0	0	453	0.2	268,962
瀬戸内町	0	0.0	43,790	2.9	0	0.0	0	2,113	0.1	1,486,076
龍郷町	15,470	2.4	4,587	0.7	0	0.0	0	1,934	0.3	634,928
喜界町	0	0.0	10,271	1.2	0	0.0	0	1,182	0.1	880,889
徳之島町	0	0.0	22,851	2.0	0	0.0	0	4,997	0.4	1,164,368
天城町	15,133	1.6	37,600	4.0	0	0.0	0	2,779	0.3	946,599
伊仙町	22,865	2.3	3,552	0.4	0	0.0	0	6,350	0.6	978,869
和泊町	0	0.0	18,173	1.9	0	0.0	0	881	0.1	955,072
知名町	0	0.0	20,880	2.6	0	0.0	0	829	0.1	805,548
与論町	22,431	3.2	3,193	0.5	0	0.0	0	617	0.1	698,491
県 計	749,165	0.4	4,382,531	2.5	0	0.0	0	378,728	0.2	175,241,654
市 計	595,973	0.4	3,525,477	2.4	0	0.0	0	331,671	0.2	148,275,350
町村計	153,192	0.6	857,054	3.2	0	0.0	0	47,057	0.2	26,966,304

介護保険事業会計（保険事業勘定） 決算の状況（歳出）

区分 団体名	総務費		保険給付費		内 訳			財政安定化 基金拠出金	構成比
	金額	構成比	金額	構成比	介護諸費等	その他の給付費	審査支払 手数料		
鹿児島市	961,911	2.0	44,783,923	93.0	44,744,791	0	39,132	0	0.0
鹿屋市	253,797	2.3	10,030,711	92.9	10,022,983	0	7,728	0	0.0
枕崎市	95,098	4.1	2,065,211	88.0	2,063,752	0	1,459	0	0.0
阿久根市	75,682	2.6	2,673,410	91.2	2,671,701	0	1,709	0	0.0
出水市	160,152	2.7	5,366,892	92.1	5,362,071	0	4,821	0	0.0
指宿市	112,428	2.3	4,517,412	91.7	4,203,049	311,428	2,935	0	0.0
西之表市	92,761	4.3	1,836,630	85.9	1,835,297	0	1,333	0	0.0
垂水市	89,806	4.1	1,911,252	87.4	1,910,057	0	1,195	0	0.0
薩摩川内市	211,226	2.0	9,371,389	88.5	9,365,116	0	6,273	0	0.0
日置市	143,030	2.5	5,107,887	90.7	5,104,668	0	3,219	0	0.0
曾於市	155,628	3.0	4,871,996	92.4	4,868,723	0	3,273	0	0.0
霧島市	221,337	2.1	9,812,681	91.9	9,805,535	0	7,146	0	0.0
いちき串木野市	123,757	3.5	3,210,441	89.8	3,208,504	0	1,937	0	0.0
南さつま市	128,988	2.4	4,866,779	92.4	4,728,004	136,071	2,704	0	0.0
志布志市	27,939	0.7	3,704,650	94.5	3,702,573	0	2,077	0	0.0
奄美市	231,613	4.9	4,175,359	87.9	4,172,140	0	3,219	0	0.0
南九州市	138,116	2.7	4,671,398	91.6	4,668,109	0	3,289	0	0.0
伊佐市	120,398	3.9	2,749,044	88.7	2,747,466	0	1,578	0	0.0
始良市	139,518	2.1	5,931,870	90.1	5,504,923	422,748	4,199	0	0.0
三島村	3,947	9.7	30,059	73.9	30,035	0	24	0	0.0
十島村	11,438	13.7	48,821	58.4	43,642	5,140	39	0	0.0
さつま町	126,774	3.9	2,814,727	86.1	2,812,954	0	1,773	0	0.0
長島町	58,436	4.5	1,181,674	91.7	1,077,172	103,602	900	0	0.0
湧水町	54,273	3.9	1,297,935	92.5	1,297,002	0	933	0	0.0
大崎町	13,983	0.8	1,694,452	95.5	1,693,367	0	1,085	0	0.0
東串良町	13,616	1.4	828,200	86.7	827,621	0	579	0	0.0
錦江町	40,411	3.3	1,138,516	92.3	1,137,779	0	737	0	0.0
南大隅町	46,424	3.4	1,194,396	87.8	1,193,696	0	700	0	0.0
肝付町	57,693	2.2	2,350,118	90.3	2,348,363	0	1,755	0	0.0
中種子町	48,147	4.5	953,490	88.2	952,802	0	688	0	0.0
南種子町	36,468	5.5	554,522	84.2	554,133	0	389	0	0.0
屋久島町	80,319	5.7	1,223,095	86.8	1,222,156	0	939	0	0.0
大和村	17,019	6.8	210,440	84.6	210,287	0	153	0	0.0
宇検村	16,987	6.4	227,265	86.2	227,141	0	124	0	0.0
瀬戸内町	48,758	3.4	1,255,376	88.1	1,143,310	111,208	858	0	0.0
龍郷町	26,494	4.2	531,920	84.2	470,984	60,640	296	0	0.0
喜界町	34,123	3.9	794,665	90.9	794,109	0	556	0	0.0
徳之島町	44,814	4.0	1,010,890	90.7	1,010,167	0	723	0	0.0
天城町	35,687	3.9	830,531	90.8	830,114	0	417	0	0.0
伊仙町	26,622	2.8	859,620	91.0	793,331	65,645	644	0	0.0
和泊町	17,663	1.9	877,795	93.3	877,231	0	564	0	0.0
知名町	19,801	2.5	735,141	93.3	734,654	0	487	0	0.0
与論町	14,989	2.3	631,242	95.0	630,961	0	281	0	0.0
県 計	4,378,071	2.6	154,933,825	91.3	153,602,473	1,216,482	114,870	0	0.0
市 計	3,483,185	2.4	131,658,935	91.6	130,689,462	870,247	99,226	0	0.0
町村計	894,886	3.4	23,274,890	89.6	22,913,011	346,235	15,644	0	0.0

(単位：千円、%)

相互財政安定化 事業負担金	構成比	地域支援事業		保健福祉 事業費		繰出金		内 訳		基金積立金		公債費	
		構成比	構成比	構成比	構成比	構成比	構成比	内 訳		構成比	構成比		
								財源補填的 なもの	その他のもの				
0	0.0	1,499,319	3.1	0	0.0	0	0.0	0	0	438,617	0.9	149,224	0.3
0	0.0	341,507	3.2	0	0.0	62,016	0.6	0	62,016	275	0.0	0	0.0
0	0.0	58,300	2.5	0	0.0	29,212	1.2	0	29,212	35,814	1.5	0	0.0
0	0.0	97,312	3.3	0	0.0	10,258	0.3	0	10,258	45,657	1.6	0	0.0
0	0.0	175,970	3.0	0	0.0	238	0.0	0	238	49,138	0.8	25,216	0.4
0	0.0	142,229	2.9	0	0.0	25,233	0.5	0	25,233	38	0.0	0	0.0
0	0.0	120,612	5.6	0	0.0	6,714	0.3	0	6,714	26,282	1.2	0	0.0
0	0.0	78,819	3.6	0	0.0	16,656	0.8	0	16,656	33,286	1.5	0	0.0
0	0.0	627,470	5.9	0	0.0	0	0.0	0	0	203,328	1.9	0	0.0
0	0.0	156,140	2.8	0	0.0	14,665	0.3	0	14,665	53,715	1.0	19,000	0.3
0	0.0	146,270	2.8	0	0.0	23,464	0.4	0	23,464	310	0.0	0	0.0
0	0.0	331,652	3.1	75,885	0.7	58,597	0.5	0	58,597	111,552	1.0	0	0.0
0	0.0	113,883	3.2	0	0.0	0	0.0	0	0	45,712	1.3	0	0.0
0	0.0	207,668	3.9	0	0.0	25,229	0.5	0	25,229	214	0.0	0	0.0
0	0.0	82,361	2.1	0	0.0	41,229	1.1	0	41,229	0	0.0	0	0.0
0	0.0	213,817	4.5	0	0.0	0	0.0	0	0	28,949	0.6	25,895	0.5
0	0.0	129,419	2.5	0	0.0	20,569	0.4	0	20,569	29,021	0.6	0	0.0
0	0.0	108,397	3.5	9,924	0.3	23	0.0	0	23	71,191	2.3	0	0.0
0	0.0	197,655	3.0	0	0.0	60,050	0.9	60,050	0	117,469	1.8	0	0.0
0	0.0	4,023	9.9	0	0.0	0	0.0	0	0	6	0.0	0	0.0
0	0.0	23,206	27.8	0	0.0	0	0.0	0	0	0	0.0	0	0.0
0	0.0	162,641	5.0	0	0.0	55,956	1.7	55,956	0	50,198	1.5	0	0.0
0	0.0	27,387	2.1	0	0.0	0	0.0	0	0	30	0.0	0	0.0
0	0.0	34,913	2.5	0	0.0	0	0.0	0	0	14	0.0	0	0.0
0	0.0	47,457	2.7	0	0.0	0	0.0	0	0	0	0.0	0	0.0
0	0.0	22,199	2.3	0	0.0	6,077	0.6	0	6,077	23,929	2.5	0	0.0
0	0.0	34,281	2.8	0	0.0	6,365	0.5	0	6,365	27	0.0	0	0.0
0	0.0	63,548	4.7	0	0.0	0	0.0	0	0	15,855	1.2	0	0.0
0	0.0	78,999	3.0	0	0.0	24,971	1.0	24,971	0	48,879	1.9	0	0.0
0	0.0	28,460	2.6	0	0.0	479	0.0	0	479	38,982	3.6	0	0.0
0	0.0	44,315	6.7	0	0.0	123	0.0	123	0	7,683	1.2	0	0.0
0	0.0	53,117	3.8	0	0.0	0	0.0	0	0	30,610	2.2	0	0.0
0	0.0	8,805	3.5	0	0.0	0	0.0	0	0	2,041	0.8	0	0.0
0	0.0	18,357	7.0	0	0.0	0	0.0	0	0	0	0.0	0	0.0
0	0.0	71,066	5.0	4,526	0.3	9,100	0.6	0	9,100	15,380	1.1	0	0.0
0	0.0	23,283	3.7	0	0.0	0	0.0	0	0	34,665	5.5	0	0.0
0	0.0	28,582	3.3	0	0.0	0	0.0	0	0	20	0.0	0	0.0
0	0.0	40,105	3.6	0	0.0	2,882	0.3	0	2,882	0	0.0	0	0.0
0	0.0	18,828	2.1	0	0.0	21,839	2.4	0	21,839	7,354	0.8	0	0.0
0	0.0	35,804	3.8	0	0.0	0	0.0	0	0	0	0.0	0	0.0
0	0.0	30,208	3.2	0	0.0	0	0.0	0	0	0	0.0	0	0.0
0	0.0	12,047	1.5	0	0.0	0	0.0	0	0	6,879	0.9	0	0.0
0	0.0	10,556	1.6	0	0.0	0	0.0	0	0	6	0.0	0	0.0
0	0.0	5,750,987	3.4	90,335	0.1	521,945	0.3	141,100	380,845	1,573,126	0.9	219,335	0.1
0	0.0	4,828,800	3.4	85,809	0.1	394,153	0.3	60,050	334,103	1,290,568	0.9	219,335	0.2
0	0.0	922,187	3.6	4,526	0.0	127,792	0.5	81,050	46,742	282,558	1.1	0	0.0

(単位：千円、%)

区分 団体名	前年度繰上充用金		その他の支出		歳出合計	歳入歳出 差引額	実質収支額
		構成比		構成比			
鹿児島市	0	0.0	344,183	0.7	48,177,177	1,420,150	374,423
鹿屋市	0	0.0	113,432	1.1	10,801,738	320,527	96,072
枕崎市	0	0.0	63,424	2.7	2,347,059	152,811	65,587
阿久根市	0	0.0	30,027	1.0	2,932,346	124,939	40,909
出水市	0	0.0	52,635	0.9	5,830,241	157,323	8,334
指宿市	0	0.0	129,239	2.6	4,926,579	117,153	76,037
西之表市	0	0.0	54,134	2.5	2,137,133	67,444	△ 5,706
垂水市	0	0.0	58,042	2.7	2,187,861	65,984	28,436
薩摩川内市	0	0.0	175,942	1.7	10,589,355	313,831	93,187
日置市	0	0.0	137,564	2.4	5,632,001	163,806	27,172
曾於市	0	0.0	77,840	1.5	5,275,508	289,753	161,259
霧島市	0	0.0	66,239	0.6	10,677,943	150,697	22,526
いちき串木野市	0	0.0	80,857	2.3	3,574,650	140,336	27,909
南さつま市	0	0.0	37,408	0.7	5,266,286	106,055	6,021
志布志市	0	0.0	62,214	1.6	3,918,393	374,075	295,120
奄美市	0	0.0	74,503	1.6	4,750,136	112,981	16,397
南九州市	0	0.0	109,567	2.1	5,098,090	117,104	33,711
伊佐市	0	0.0	41,057	1.3	3,100,034	38,576	△ 6,477
始良市	0	0.0	135,941	2.1	6,582,503	236,772	75,819
三島村	0	0.0	2,614	6.4	40,649	4,674	4,674
十島村	0	0.0	100	0.1	83,565	6,915	6,915
さつま町	0	0.0	57,787	1.8	3,268,083	191,580	86,004
長島町	0	0.0	21,465	1.7	1,288,992	34,212	135
湧水町	0	0.0	16,143	1.2	1,403,278	55,855	55,855
大崎町	0	0.0	17,716	1.0	1,773,608	118,023	91,311
東串良町	0	0.0	60,799	6.4	954,820	55,303	12,708
錦江町	0	0.0	14,123	1.1	1,233,723	88,824	47,493
南大隅町	0	0.0	40,802	3.0	1,361,025	39,384	8,214
肝付町	0	0.0	41,023	1.6	2,601,683	93,920	27,793
中種子町	0	0.0	11,326	1.0	1,080,884	4,994	△ 30,015
南種子町	0	0.0	15,717	2.4	658,828	765	△ 19,440
屋久島町	0	0.0	21,413	1.5	1,408,554	41,011	23,410
大和村	0	0.0	10,398	4.2	248,703	4,647	△ 5,731
宇検村	0	0.0	1,139	0.4	263,748	5,214	4,753
瀬戸内町	0	0.0	20,212	1.4	1,424,418	61,658	42,950
龍郷町	0	0.0	15,464	2.4	631,826	3,102	△ 27,298
喜界町	0	0.0	16,948	1.9	874,338	6,551	△ 14,831
徳之島町	0	0.0	15,728	1.4	1,114,419	49,949	14,616
天城町	0	0.0	0	0.0	914,239	32,360	32,360
伊仙町	0	0.0	22,259	2.4	944,305	34,564	18,886
和泊町	0	0.0	14,805	1.6	940,471	14,601	△ 141
知名町	0	0.0	14,125	1.8	787,993	17,555	17,555
与論町	0	0.0	7,415	1.1	664,208	34,283	34,283
県計	0	0.0	2,303,769	1.4	169,771,393	5,470,261	1,869,195
市計	0	0.0	1,844,248	1.3	143,805,033	4,470,317	1,436,736
町村計	0	0.0	459,521	1.8	25,966,360	999,944	432,459

第5表 介護保険事業会計決算（介護サービス事業勘定）の状況

(単位：千円、%)

区 分	平成29年度		平成28年度		比 較		前年度 増減率	
	決算額	構成比	決算額	構成比	増減額	増減率		
サ ー ビ ス 収 入	212,271	30.1	243,556	30.0	△ 31,285	△ 12.8	△ 2.4	
分 担 金 及 び 負 担 金	0	0.0	0	0.0	0	—	—	
使 用 料 及 び 手 数 料	1,491	0.2	2,255	0.3	△ 764	△ 33.9	△ 0.7	
国 庫 支 出 金	0	0.0	1,600	0.2	△ 1,600	皆減	皆増	
県 支 出 金	0	0.0	0	0.0	0	—	—	
財 産 収 入	0	0.0	0	0.0	0	—	—	
寄 附 金	0	0.0	0	0.0	0	—	—	
他 会 計 繰 入 金	334,503	47.5	373,712	46.0	△ 39,209	△ 10.5	△ 4.3	
内 訳	普通会計からのもの	334,265	47.4	354,813	43.6	△ 20,548	△ 5.8	△ 4.6
	保険事業勘定からのもの	238	0.0	18,899	2.3	△ 18,661	△ 98.7	1.4
	その他の会計からのもの	0	0.0	0	0.0	0	—	—
基 金 繰 入 金	702	0.1	30	0.0	672	2240.0	皆増	
繰 越 金	34,440	4.9	42,495	5.2	△ 8,055	△ 19.0	15.0	
地 方 債	0	0.0	0	0.0	0	—	—	
そ の 他 の 収 入	121,449	17.2	149,510	18.4	△ 28,061	△ 18.8	△ 5.4	
歳 入 合 計	704,856	100.0	813,158	100.0	△ 108,302	△ 13.3	△ 2.9	

(歳出)

(単位：千円, %)

区 分	平成 29 年度		平成 28 年度		比 較		前年度 増減率	
	決算額	構成比	決算額	構成比	増減額	増減率		
総 務 費	318,086	47.8	366,213	47.1	△ 48,127	△ 13.1	0.2	
サ ー ビ ス 事 業 費	111,842	16.8	155,903	20.1	△ 44,061	△ 28.3	1.9	
施 設 整 備 費	0	0.0	0	0.0	0	—	—	
基 金 積 立 金	0	0.0	0	0.0	0	—	—	
公 債 費	0	0.0	0	0.0	0	—	—	
他 会 計 繰 出 金	31,330	4.7	23,212	3.0	8,118	35.0	△ 11.7	
内	普通会計に対するもの	31,330	4.7	23,212	3.0	8,118	35.0	△ 11.7
	保険事業勘定に対するもの	0	0.0	0	0.0	0	—	—
	訳 その他の会計に対するもの	0	0.0	0	0.0	0	—	—
前 年 度 繰 上 充 用 金	0	0.0	0	0.0	0	—	—	
そ の 他 の 支 出	204,001	30.7	232,133	29.9	△ 28,132	△ 12.1	△ 3.9	
歳 出 合 計	665,259	100.0	777,461	100.0	△ 112,202	△ 14.4	△ 1.2	

介護保険事業会計（介護サービス事業勘定） 市町村決算の状況（歳入）

区分 市町村名	サービス収入		分担金及び負担金		使用料及び手数料		国庫支出金		県支出金		財産収入		寄附金	
		構成比		構成比		構成比		構成比		構成比		構成比		構成比
鹿児島市	0	0.0	0	0.0	0	0.0	0	0.0	0	0.0	0	0.0	0	0.0
鹿屋市	0	0.0	0	0.0	0	0.0	0	0.0	0	0.0	0	0.0	0	0.0
枕崎市	0	0.0	0	0.0	0	0.0	0	0.0	0	0.0	0	0.0	0	0.0
阿久根市	13,486	88.7	0	0.0	0	0.0	0	0.0	0	0.0	0	0.0	0	0.0
出水市	0	0.0	0	0.0	0	0.0	0	0.0	0	0.0	0	0.0	0	0.0
指宿市	0	0.0	0	0.0	0	0.0	0	0.0	0	0.0	0	0.0	0	0.0
西之表市	7,034	94.6	0	0.0	0	0.0	0	0.0	0	0.0	0	0.0	0	0.0
垂水市	0	0.0	0	0.0	0	0.0	0	0.0	0	0.0	0	0.0	0	0.0
薩摩川内市	0	0.0	0	0.0	0	0.0	0	0.0	0	0.0	0	0.0	0	0.0
日置市	0	0.0	0	0.0	0	0.0	0	0.0	0	0.0	0	0.0	0	0.0
曾於市	22,724	80.3	0	0.0	0	0.0	0	0.0	0	0.0	0	0.0	0	0.0
霧島市	0	0.0	0	0.0	0	0.0	0	0.0	0	0.0	0	0.0	0	0.0
いちき串木野市	0	0.0	0	0.0	0	0.0	0	0.0	0	0.0	0	0.0	0	0.0
南さつま市	25,713	36.0	0	0.0	0	0.0	0	0.0	0	0.0	0	0.0	0	0.0
志布志市	0	0.0	0	0.0	0	0.0	0	0.0	0	0.0	0	0.0	0	0.0
奄美市	29,846	100.0	0	0.0	0	0.0	0	0.0	0	0.0	0	0.0	0	0.0
南九州市	0	0.0	0	0.0	0	0.0	0	0.0	0	0.0	0	0.0	0	0.0
伊佐市	15,725	78.7	0	0.0	0	0.0	0	0.0	0	0.0	0	0.0	0	0.0
始良市	40,068	46.0	0	0.0	0	0.0	0	0.0	0	0.0	0	0.0	0	0.0
三島村	38	5.1	0	0.0	0	0.0	0	0.0	0	0.0	0	0.0	0	0.0
十島村	394	46.4	0	0.0	0	0.0	0	0.0	0	0.0	0	0.0	0	0.0
さつま町	0	0.0	0	0.0	0	0.0	0	0.0	0	0.0	0	0.0	0	0.0
長島町	0	0.0	0	0.0	0	0.0	0	0.0	0	0.0	0	0.0	0	0.0
湧水町	0	0.0	0	0.0	0	0.0	0	0.0	0	0.0	0	0.0	0	0.0
大崎町	0	0.0	0	0.0	0	0.0	0	0.0	0	0.0	0	0.0	0	0.0
東串良町	3,008	42.6	0	0.0	0	0.0	0	0.0	0	0.0	0	0.0	0	0.0
錦江町	6,445	35.0	0	0.0	0	0.0	0	0.0	0	0.0	0	0.0	0	0.0
南大隅町	7,650	22.7	0	0.0	0	0.0	0	0.0	0	0.0	0	0.0	0	0.0
肝付町	10,927	31.5	0	0.0	0	0.0	0	0.0	0	0.0	0	0.0	0	0.0
中種子町	3,094	100.0	0	0.0	0	0.0	0	0.0	0	0.0	0	0.0	0	0.0
南種子町	7,308	100.0	0	0.0	0	0.0	0	0.0	0	0.0	0	0.0	0	0.0
屋久島町	5,637	89.8	0	0.0	0	0.0	0	0.0	0	0.0	0	0.0	0	0.0
大和村	0	0.0	0	0.0	0	0.0	0	0.0	0	0.0	0	0.0	0	0.0
宇検村	405	100.0	0	0.0	0	0.0	0	0.0	0	0.0	0	0.0	0	0.0
瀬戸内町	5,553	16.4	0	0.0	0	0.0	0	0.0	0	0.0	0	0.0	0	0.0
龍郷町	0	0.0	0	0.0	0	0.0	0	0.0	0	0.0	0	0.0	0	0.0
喜界町	3,700	17.9	0	0.0	0	0.0	0	0.0	0	0.0	0	0.0	0	0.0
徳之島町	0	0.0	0	0.0	0	0.0	0	0.0	0	0.0	0	0.0	0	0.0
天城町	0	0.0	0	0.0	0	0.0	0	0.0	0	0.0	0	0.0	0	0.0
伊仙町	1,186	4.9	0	0.0	0	0.0	0	0.0	0	0.0	0	0.0	0	0.0
和泊町	0	0.0	0	0.0	0	0.0	0	0.0	0	0.0	0	0.0	0	0.0
知名町	2,330	100.0	0	0.0	0	0.0	0	0.0	0	0.0	0	0.0	0	0.0
与論町	0	0.0	0	0.0	1,491	100.0	0	0.0	0	0.0	0	0.0	0	0.0
県計	212,271	30.1	0	0.0	1,491	0.2	0	0.0	0	0.0	0	0.0	0	0.0
市計	154,596	31.3	0	0.0	0	0.0	0	0.0	0	0.0	0	0.0	0	0.0
町村計	57,675	27.3	0	0.0	1,491	0.7	0	0.0	0	0.0	0	0.0	0	0.0

(単位：千円, %)

他会計繰入金	内 訳				基金繰入金		繰越金		地方債		その他の収入		歳入合計
	構成比	普通会計 からのもの	保険事業勘定 からのもの	その他の会計 からのもの		構成比		構成比		構成比		構成比	
0	0.0	0	0	0	0	0.0	0	0.0	0	0.0	0	0.0	0
0	0.0	0	0	0	0	0.0	0	0.0	0	0.0	0	0.0	0
0	0.0	0	0	0	0	0.0	0	0.0	0	0.0	10,520	100.0	10,520
0	0.0	0	0	0	0	0.0	1,699	11.2	0	0.0	25	0.2	15,210
238	0.5	0	238	0	0	0.0	0	0.0	0	0.0	44,437	99.5	44,675
43,268	76.2	43,268	0	0	0	0.0	0	0.0	0	0.0	13,513	23.8	56,781
0	0.0	0	0	0	0	0.0	0	0.0	0	0.0	405	5.4	7,439
0	0.0	0	0	0	0	0.0	0	0.0	0	0.0	0	0.0	0
0	0.0	0	0	0	0	0.0	0	0.0	0	0.0	0	0.0	0
70,034	81.9	70,034	0	0	0	0.0	0	0.0	0	0.0	15,489	18.1	85,523
5,573	19.7	5,573	0	0	0	0.0	0	0.0	0	0.0	0	0.0	28,297
0	0.0	0	0	0	0	0.0	0	0.0	0	0.0	0	0.0	0
2,566	14.2	2,566	0	0	0	0.0	0	0.0	0	0.0	15,457	85.8	18,023
45,729	64.0	45,729	0	0	0	0.0	0	0.0	0	0.0	0	0.0	71,442
10,741	56.7	10,741	0	0	0	0.0	0	0.0	0	0.0	8,196	43.3	18,937
0	0.0	0	0	0	0	0.0	0	0.0	0	0.0	13	0.0	29,859
0	0.0	0	0	0	0	0.0	0	0.0	0	0.0	0	0.0	0
0	0.0	0	0	0	0	0.0	4,266	21.3	0	0.0	0	0.0	19,991
43,928	50.5	43,928	0	0	0	0.0	2,751	3.2	0	0.0	294	0.3	87,041
0	0.0	0	0	0	702	94.9	0	0.0	0	0.0	0	0.0	740
455	53.6	455	0	0	0	0.0	0	0.0	0	0.0	0	0.0	849
0	0.0	0	0	0	0	0.0	0	0.0	0	0.0	0	0.0	0
3,054	100.0	3,054	0	0	0	0.0	0	0.0	0	0.0	0	0.0	3,054
0	0.0	0	0	0	0	0.0	0	0.0	0	0.0	7,403	100.0	7,403
0	0.0	0	0	0	0	0.0	0	0.0	0	0.0	0	0.0	0
2,200	31.2	2,200	0	0	0	0.0	1,853	26.2	0	0.0	0	0.0	7,061
11,680	63.4	11,680	0	0	0	0.0	295	1.6	0	0.0	0	0.0	18,420
26,040	77.3	26,040	0	0	0	0.0	0	0.0	0	0.0	0	0.0	33,690
17,232	49.6	17,232	0	0	0	0.0	6,549	18.9	0	0.0	0	0.0	34,708
0	0.0	0	0	0	0	0.0	0	0.0	0	0.0	0	0.0	3,094
0	0.0	0	0	0	0	0.0	0	0.0	0	0.0	0	0.0	7,308
642	10.2	642	0	0	0	0.0	0	0.0	0	0.0	0	0.0	6,279
0	0.0	0	0	0	0	0.0	0	0.0	0	0.0	969	100.0	969
0	0.0	0	0	0	0	0.0	0	0.0	0	0.0	0	0.0	405
28,265	83.6	28,265	0	0	0	0.0	0	0.0	0	0.0	0	0.0	33,818
0	0.0	0	0	0	0	0.0	0	0.0	0	0.0	920	100.0	920
0	0.0	0	0	0	0	0.0	17,027	82.1	0	0.0	0	0.0	20,727
0	0.0	0	0	0	0	0.0	0	0.0	0	0.0	0	0.0	0
0	0.0	0	0	0	0	0.0	0	0.0	0	0.0	0	0.0	0
22,858	95.1	22,858	0	0	0	0.0	0	0.0	0	0.0	0	0.0	24,044
0	0.0	0	0	0	0	0.0	0	0.0	0	0.0	3,808	100.0	3,808
0	0.0	0	0	0	0	0.0	0	0.0	0	0.0	0	0.0	2,330
0	0.0	0	0	0	0	0.0	0	0.0	0	0.0	0	0.0	1,491
334,503	47.5	334,265	238	0	702	0.1	34,440	4.9	0	0.0	121,449	17.2	704,856
222,077	45.0	221,839	238	0	0	0.0	8,716	1.8	0	0.0	108,349	21.9	493,738
112,426	53.3	112,426	0	0	702	0.3	25,724	12.2	0	0.0	13,100	6.2	211,118

介護保険事業会計（介護サービス事業勘定） 市町村決算の状況（歳出）

区分 市町村名	総務費		サービス事業費		施設整備費		基金積立金		公債費		他会計繰出金	
		構成比		構成比		構成比		構成比		構成比		構成比
鹿児島市	0	0.0	0	0.0	0	0.0	0	0.0	0	0.0	0	0.0
鹿屋市	0	0.0	0	0.0	0	0.0	0	0.0	0	0.0	0	0.0
枕崎市	0	0.0	0	0.0	0	0.0	0	0.0	0	0.0	0	0.0
阿久根市	10,436	95.8	453	4.2	0	0.0	0	0.0	0	0.0	0	0.0
出水市	0	0.0	0	0.0	0	0.0	0	0.0	0	0.0	0	0.0
指宿市	39,683	69.9	17,098	30.1	0	0.0	0	0.0	0	0.0	0	0.0
西之表市	7,439	100.0	0	0.0	0	0.0	0	0.0	0	0.0	0	0.0
垂水市	0	0.0	0	0.0	0	0.0	0	0.0	0	0.0	0	0.0
薩摩川内市	0	0.0	0	0.0	0	0.0	0	0.0	0	0.0	0	0.0
日置市	53,852	63.0	0	0.0	0	0.0	0	0.0	0	0.0	0	0.0
曾於市	28,297	100.0	0	0.0	0	0.0	0	0.0	0	0.0	0	0.0
霧島市	0	0.0	0	0.0	0	0.0	0	0.0	0	0.0	0	0.0
いちき串木野市	0	0.0	0	0.0	0	0.0	0	0.0	0	0.0	0	0.0
南さつま市	0	0.0	0	0.0	0	0.0	0	0.0	0	0.0	0	0.0
志布志市	0	0.0	0	0.0	0	0.0	0	0.0	0	0.0	8,196	43.3
奄美市	0	0.0	11,623	38.9	0	0.0	0	0.0	0	0.0	18,236	61.1
南九州市	0	0.0	0	0.0	0	0.0	0	0.0	0	0.0	0	0.0
伊佐市	18,629	100.0	0	0.0	0	0.0	0	0.0	0	0.0	0	0.0
始良市	21,258	25.5	59,321	71.2	0	0.0	0	0.0	0	0.0	2,750	3.3
三島村	740	100.0	0	0.0	0	0.0	0	0.0	0	0.0	0	0.0
十島村	0	0.0	0	0.0	0	0.0	0	0.0	0	0.0	0	0.0
さつま町	0	0.0	0	0.0	0	0.0	0	0.0	0	0.0	0	0.0
長島町	0	0.0	0	0.0	0	0.0	0	0.0	0	0.0	0	0.0
湧水町	0	0.0	0	0.0	0	0.0	0	0.0	0	0.0	0	0.0
大崎町	0	0.0	0	0.0	0	0.0	0	0.0	0	0.0	0	0.0
東串良町	3,872	67.6	0	0.0	0	0.0	0	0.0	0	0.0	1,853	32.4
錦江町	18,038	98.4	0	0.0	0	0.0	0	0.0	0	0.0	295	1.6
南大隅町	33,690	100.0	0	0.0	0	0.0	0	0.0	0	0.0	0	0.0
肝付町	17,232	63.2	10,024	36.8	0	0.0	0	0.0	0	0.0	0	0.0
中種子町	3,094	100.0	0	0.0	0	0.0	0	0.0	0	0.0	0	0.0
南種子町	7,308	100.0	0	0.0	0	0.0	0	0.0	0	0.0	0	0.0
屋久島町	0	0.0	6,279	100.0	0	0.0	0	0.0	0	0.0	0	0.0
大和村	0	0.0	0	0.0	0	0.0	0	0.0	0	0.0	0	0.0
宇検村	0	0.0	0	0.0	0	0.0	0	0.0	0	0.0	0	0.0
瀬戸内町	28,265	83.6	5,553	16.4	0	0.0	0	0.0	0	0.0	0	0.0
龍郷町	0	0.0	0	0.0	0	0.0	0	0.0	0	0.0	0	0.0
喜界町	0	0.0	0	0.0	0	0.0	0	0.0	0	0.0	0	0.0
徳之島町	0	0.0	0	0.0	0	0.0	0	0.0	0	0.0	0	0.0
天城町	0	0.0	0	0.0	0	0.0	0	0.0	0	0.0	0	0.0
伊仙町	24,044	100.0	0	0.0	0	0.0	0	0.0	0	0.0	0	0.0
和泊町	0	0.0	0	0.0	0	0.0	0	0.0	0	0.0	0	0.0
知名町	2,209	94.8	0	0.0	0	0.0	0	0.0	0	0.0	0	0.0
与論町	0	0.0	1,491	100.0	0	0.0	0	0.0	0	0.0	0	0.0
県計	318,086	47.8	111,842	16.8	0	0.0	0	0.0	0	0.0	31,330	4.7
市計	179,594	37.1	88,495	18.3	0	0.0	0	0.0	0	0.0	29,182	6.0
町村計	138,492	76.6	23,347	12.9	0	0.0	0	0.0	0	0.0	2,148	1.2

(単位：千円、%)

内 訳			前年度繰上充用金		その他の支出		歳出合計	歳入歳出 差引額	実質収支額
普 通 会 計 に対するもの	保険事業勘定 に対するもの	その他の会計 に対するもの		構成比		構成比			
0	0	0	0	0.0	0	0.0	0	0	0
0	0	0	0	0.0	0	0.0	0	0	0
0	0	0	0	0.0	10,520	100.0	10,520	0	0
0	0	0	0	0.0	0	0.0	10,889	4,321	4,321
0	0	0	0	0.0	44,675	100.0	44,675	0	0
0	0	0	0	0.0	0	0.0	56,781	0	0
0	0	0	0	0.0	0	0.0	7,439	0	0
0	0	0	0	0.0	0	0.0	0	0	0
0	0	0	0	0.0	0	0.0	0	0	0
0	0	0	0	0.0	31,671	37.0	85,523	0	0
0	0	0	0	0.0	0	0.0	28,297	0	0
0	0	0	0	0.0	0	0.0	0	0	0
0	0	0	0	0.0	18,023	100.0	18,023	0	0
0	0	0	0	0.0	71,442	100.0	71,442	0	0
8,196	0	0	0	0.0	10,741	56.7	18,937	0	0
18,236	0	0	0	0.0	0	0.0	29,859	0	0
0	0	0	0	0.0	0	0.0	0	0	0
0	0	0	0	0.0	0	0.0	18,629	1,362	1,362
2,750	0	0	0	0.0	0	0.0	83,329	3,712	3,712
0	0	0	0	0.0	0	0.0	740	0	0
0	0	0	0	0.0	0	0.0	0	849	849
0	0	0	0	0.0	0	0.0	0	0	0
0	0	0	0	0.0	3,054	100.0	3,054	0	0
0	0	0	0	0.0	7,403	100.0	7,403	0	0
0	0	0	0	0.0	0	0.0	0	0	0
1,853	0	0	0	0.0	0	0.0	5,725	1,336	1,336
295	0	0	0	0.0	0	0.0	18,333	87	87
0	0	0	0	0.0	0	0.0	33,690	0	0
0	0	0	0	0.0	0	0.0	27,256	7,452	7,452
0	0	0	0	0.0	0	0.0	3,094	0	0
0	0	0	0	0.0	0	0.0	7,308	0	0
0	0	0	0	0.0	0	0.0	6,279	0	0
0	0	0	0	0.0	969	100.0	969	0	0
0	0	0	0	0.0	405	100.0	405	0	0
0	0	0	0	0.0	0	0.0	33,818	0	0
0	0	0	0	0.0	0	0.0	0	920	920
0	0	0	0	0.0	1,169	100.0	1,169	19,558	19,558
0	0	0	0	0.0	0	0.0	0	0	0
0	0	0	0	0.0	0	0.0	0	0	0
0	0	0	0	0.0	0	0.0	24,044	0	0
0	0	0	0	0.0	3,808	100.0	3,808	0	0
0	0	0	0	0.0	121	5.2	2,330	0	0
0	0	0	0	0.0	0	0.0	1,491	0	0
31,330	0	0	0	0.0	204,001	30.7	665,259	39,597	39,597
29,182	0	0	0	0.0	187,072	38.6	484,343	9,395	9,395
2,148	0	0	0	0.0	16,929	9.4	180,916	30,202	30,202

第3 健全化判断比率及び資金不足比率

健全化判断比率及び資金不足比率の概要

地方公共団体の財政再建制度については、地方財政再建促進特別措置法において一般会計等の実質赤字のみを指標とした財政再建制度が設けられていたが、これに対しては、早期是正機能がない、普通会計を中心にした収支の指標のみでストックに関する財政指標が対象となっていない、公営企業に係る早期是正機能がない等の課題が指摘されていた。

そこで、地方公共団体の財政再建制度が抜本的に見直され、財政指標の整備と開示を徹底し、財政の早期健全化及び再生を図るための新たな制度として「地方公共団体の財政の健全化に関する法律（平成19年法律第94号）」が成立した。

健全化判断比率等の対象については、以下のとおり。

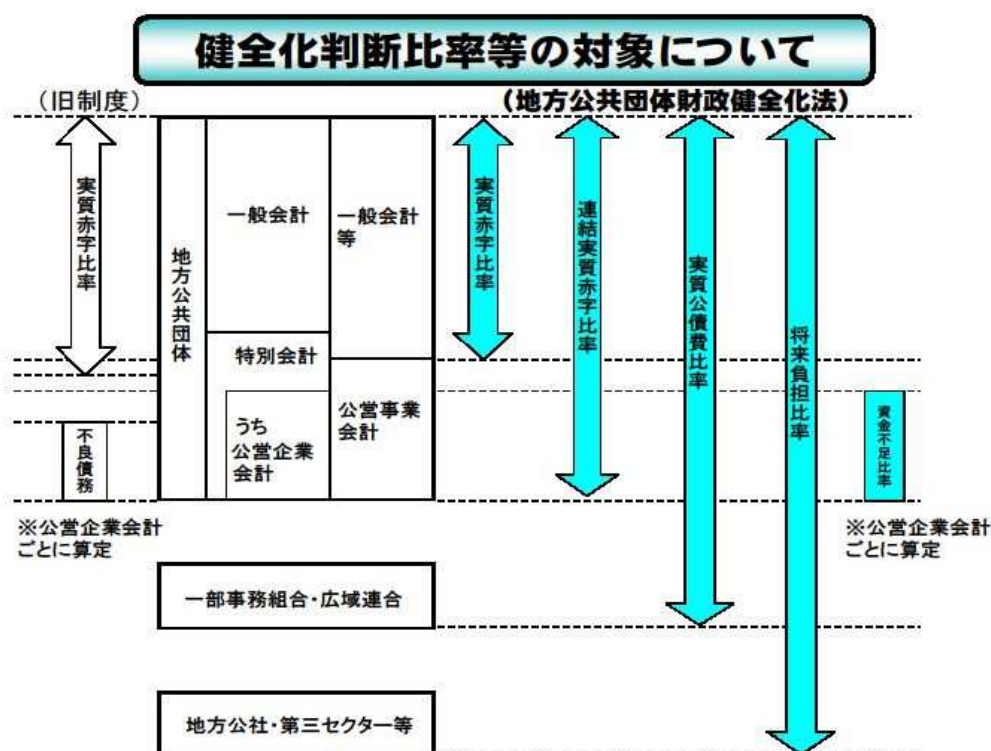

(1) 実質赤字比率

実質赤字比率とは、地方公共団体の一般会計等の実質赤字額を標準財政規模で除した比率である。実質赤字額とは、繰上充用額、支払繰延額及び事業繰越額の和であり、当該年度に属すべき収入によって支出を賄えなかった場合に発生する。本県では平成29年度において実質赤字額が発生している団体はなかったが、一般会計等に属する特別会計において、赤字が発生している会計が1会計あった。

(2) 連結実質赤字比率

連結実質赤字比率とは、地方公共団体の全会計を対象とし、連結赤字額、資金不足額の和が、資金剰余额、連結黒字額を超えている場合に、当該超過額を標準財政規模で除した比率である。本県では平成29年度において連結赤字額が発生している団体はなかったが、全会計中、実質赤字又は資金不足が発生している会計が6会計あった。

(3) 実質公債費比率

実質公債費比率とは、地方公共団体の一般会計等が負担する元利償還金及び準元利償還金の和を標準財政規模で除した比率である。本県では、実質公債費比率は、年々低下傾向にあり、平成29年度において早期健全化基準である25%を超過している団体及び地方債の発行にあたって知事の許可が必要となる18%以上の団体のいずれもなかった。

第1図 実質公債費比率の推移

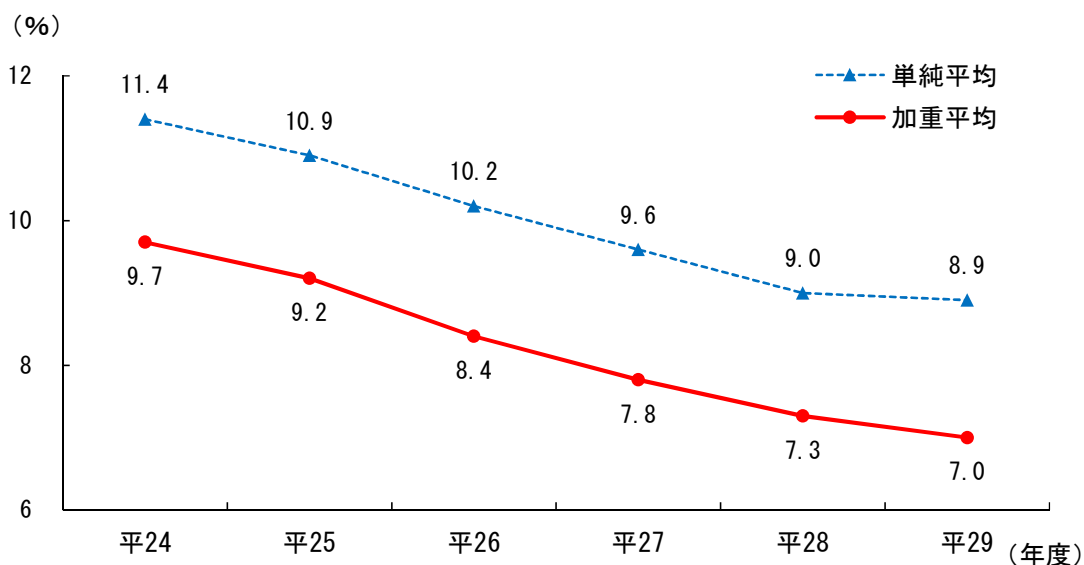

実質公債費比率の算出に用いられる元利償還金等及び標準財政規模の単年度の推移は以下のとおり。

第2図 元利償還金等，標準財政規模の推移

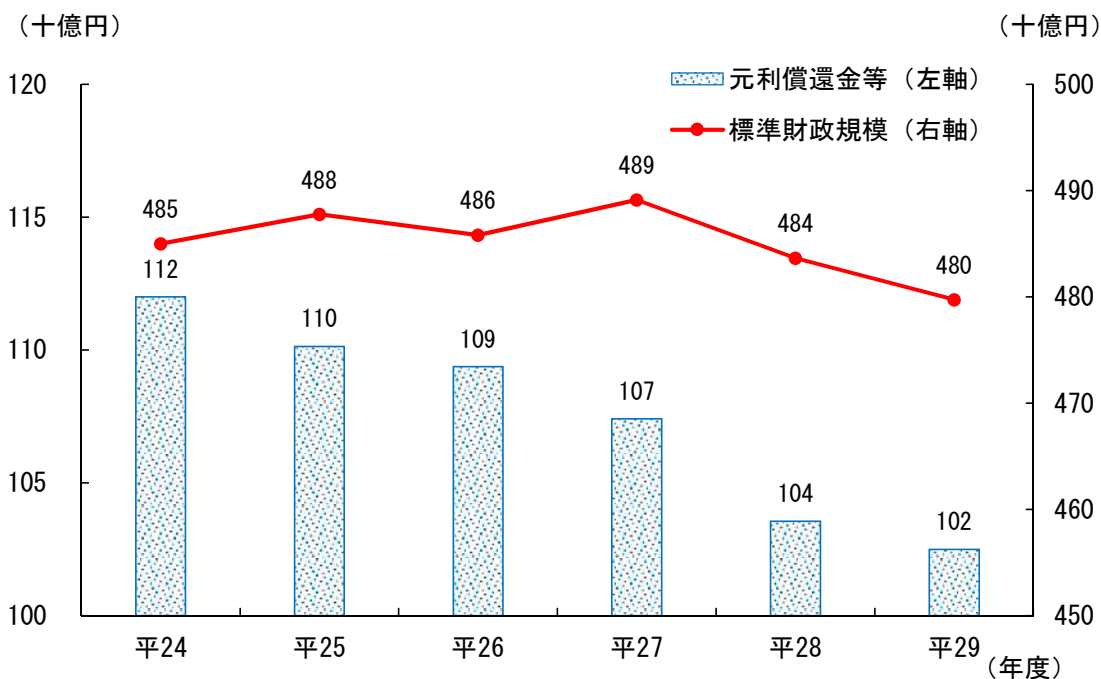

(4) 将来負担比率

将来負担比率とは、地方公共団体の一般会計等が将来負担すべき実質的な負債を標準財政規模で除した比率である。本県では平成29年度において早期健全化基準である350%を超過している団体はなかった。

第3図 将来負担比率の推移

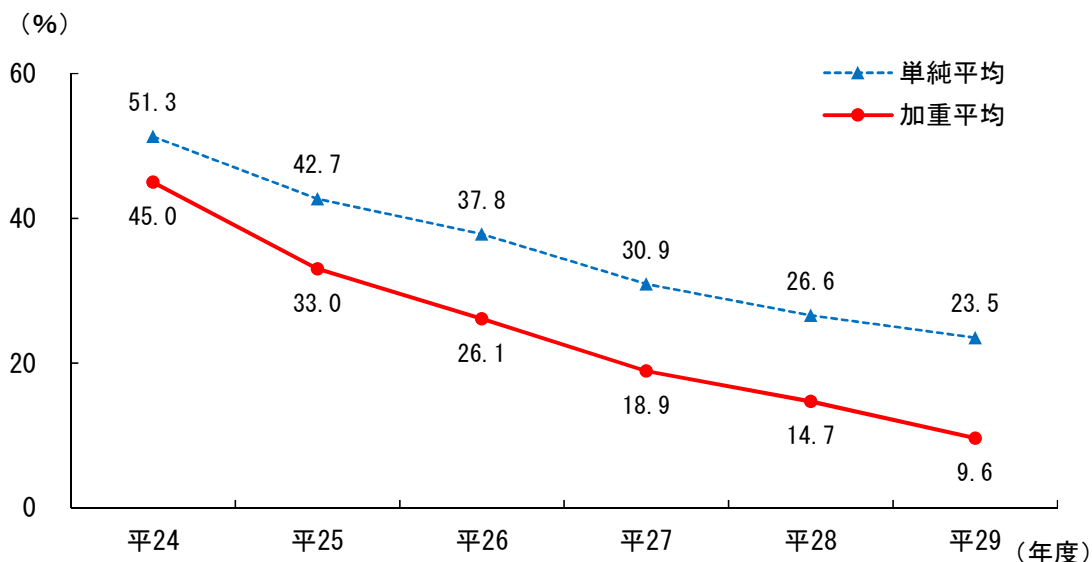

将来負担比率の主な構成項目の推移は以下のとおり。

第4図 将来負担比率の主な構成項目の推移

(単位：百万円，%)

区 分	平成29年度		平成28年度		差 引
	金額	構成比	金額	構成比	
地方債現在高	930,337	78.2	936,892	77.9	△6,555
債務負担行為	7,654	0.6	8,053	0.7	△399
公営企業繰入	115,714	9.7	115,641	9.6	72
組合等負担	17,706	1.5	19,304	1.6	△1,598
退職手当負担	114,537	9.6	119,500	9.9	△4,962
設立法人負債	3,151	0.3	3,164	0.3	△13
土地開発公社	1,365	0.1	1,103	0.1	262
第三セクター	1,786	0.2	2,062	0.2	△276
連結実質赤字額	0	0.0	0	0.0	0
将来負担額	1,189,098	100.0	1,202,554	100.0	△13,456

第1表 実質赤字比率

実質赤字比率の状況

実質赤字比率は、全団体に実質赤字額がないことから、「-」となっている。

(単位：%)

市 町 村 名	実質赤字比率	早期健全化基準	財政再生基準	(参考) 実質赤字額(負の値)による比率
鹿 児 島 市	-	11.25		△ 4.50
鹿 屋 市	-	12.05		△ 9.15
枕 崎 市	-	14.45		△ 6.41
阿 久 根 市	-	14.33		△ 9.25
出 水 市	-	12.72		△ 5.94
指 宿 市	-	12.99		△ 6.59
西 之 表 市	-	14.57		△ 4.43
垂 水 市	-	14.85		△ 4.76
薩 摩 川 内 市	-	11.82		△ 6.78
日 置 市	-	12.82		△ 5.01
曾 於 市	-	12.94		△ 4.83
霧 島 市	-	11.64		△ 4.43
いちき串木野市	-	13.56		△ 5.06
南 さ つ ま 市	-	12.91		△ 7.61
志 布 志 市	-	13.15		△ 5.68
奄 美 市	-	12.66		△ 5.01
南 九 州 市	-	12.98		△ 5.65
伊 佐 市	-	13.46		△ 5.02
始 良 市	-	12.66		△ 7.73
三 島 村	-	15.00		△ 14.95
十 島 村	-	15.00		△ 4.80
さ つ ま 町	-	13.67	20.00	△ 14.39
長 島 町	-	14.61		△ 11.38
湧 水 町	-	15.00		△ 5.55
大 崎 町	-	15.00		△ 8.42
東 串 良 町	-	15.00		△ 5.39
錦 江 町	-	15.00		△ 2.50
南 大 隅 町	-	15.00		△ 5.50
肝 付 町	-	14.43		△ 5.23
中 種 子 町	-	15.00		△ 1.44
南 種 子 町	-	15.00		△ 1.40
屋 久 島 町	-	14.37		△ 5.59
大 和 村	-	15.00		△ 4.51
宇 検 村	-	15.00		△ 6.83
瀬 戸 内 町	-	14.88		△ 8.95
龍 郷 町	-	15.00		△ 2.65
喜 界 町	-	15.00		△ 1.87
徳 之 島 町	-	15.00		△ 3.19
天 城 町	-	15.00		△ 5.69
伊 仙 町	-	15.00		△ 3.94
和 泊 町	-	15.00		△ 3.96
知 名 町	-	15.00		△ 7.43
与 論 町	-	15.00		△ 11.06
県 平 均	-	-	-	△ 6.06
市 平 均	-	-	-	△ 5.99
町 村 平 均	-	-	-	△ 6.11

(注) 県平均、市平均、町村平均の(参考)の比率は、単純平均によるものである。

第2表 連結実質赤字比率

連結実質赤字比率の状況

連結実質赤字比率は、全団体に連結実質赤字額がないことから、「－」となっている。

(単位：%)

市 町 村 名	連結実質赤字比率	早期健全化基準	財政再生基準	(参考) 実質黒字額(負の値)による比率
鹿 児 島 市	－	16.25	30.00	△ 24.27
鹿 屋 市	－	17.05		△ 22.14
枕 崎 市	－	19.45		△ 29.62
阿 久 根 市	－	19.33		△ 29.44
出 水 市	－	17.72		△ 19.28
指 宿 市	－	17.99		△ 14.25
西 之 表 市	－	19.57		△ 13.88
垂 水 市	－	19.85		△ 19.51
薩 摩 川 内 市	－	16.82		△ 12.99
日 置 市	－	17.82		△ 19.85
曾 於 市	－	17.94		△ 17.22
霧 島 市	－	16.64		△ 20.26
いちき串木野市	－	18.56		△ 15.40
南 さ つ ま 市	－	17.91		△ 16.03
志 布 志 市	－	18.15		△ 20.97
奄 美 市	－	17.66		△ 18.78
南 九 州 市	－	17.98		△ 11.19
伊 佐 市	－	18.46		△ 12.21
始 良 市	－	17.66		△ 25.18
三 島 村	－	20.00		△ 18.70
十 島 村	－	20.00		△ 33.20
さ つ ま 町	－	18.67		△ 26.58
長 島 町	－	19.61		△ 19.65
湧 水 町	－	20.00		△ 22.30
大 崎 町	－	20.00		△ 27.82
東 串 良 町	－	20.00		△ 12.82
錦 江 町	－	20.00		△ 5.79
南 大 隅 町	－	20.00		△ 7.13
肝 付 町	－	19.43		△ 24.57
中 種 子 町	－	20.00		△ 5.11
南 種 子 町	－	20.00		△ 1.73
屋 久 島 町	－	19.37		△ 6.25
大 和 村	－	20.00		△ 7.09
宇 検 村	－	20.00		△ 7.22
瀬 戸 内 町	－	19.88		△ 16.33
龍 郷 町	－	20.00		△ 4.02
喜 界 町	－	20.00		△ 2.65
徳 之 島 町	－	20.00		△ 9.13
天 城 町	－	20.00		△ 11.51
伊 仙 町	－	20.00		△ 15.26
和 泊 町	－	20.00	△ 7.72	
知 名 町	－	20.00	△ 14.90	
与 論 町	－	20.00	△ 21.20	
県 平 均	－	－	－	△ 16.07
市 平 均	－	－	－	△ 19.08
町 村 平 均	－	－	－	△ 13.70

(注) 県平均、市平均、町村平均の(参考)の比率は、単純平均によるものである。

第3表 実質公債費比率

実質公債費比率の状況

実質公債費比率は県全体で7.0%(加重平均)で、28年度の7.3%と比較すると、0.3ポイント低下した。また、地方債の発行にあたって知事の許可が必要となる18%を超える団体はなかった。

(単位：%)

市 町 村 名	実質公債費比率			早期健全化基準	財政再生基準
	平成29年度	平成28年度	差 引		
鹿 児 島 市	2.7	3.2	△ 0.5	25.0	35.0
鹿 屋 市	7.2	7.8	△ 0.6		
枕 崎 市	10.8	11.3	△ 0.5		
阿 久 根 市	6.9	7.1	△ 0.2		
出 水 市	8.1	7.6	0.5		
指 宿 市	8.8	8.3	0.5		
西 之 表 市	9.2	8.8	0.4		
垂 水 市	8.7	9.8	△ 1.1		
薩 摩 川 内 市	10.5	10.5	0.0		
日 置 市	5.7	6.4	△ 0.7		
曾 於 市	5.3	5.5	△ 0.2		
霧 島 市	8.1	8.8	△ 0.7		
いちき串木野市	9.9	9.5	0.4		
南 さ つ ま 市	7.1	7.2	△ 0.1		
志 布 志 市	9.9	9.7	0.2		
奄 美 市	9.2	9.0	0.2		
南 九 州 市	7.3	7.0	0.3		
伊 佐 市	8.8	9.1	△ 0.3		
始 良 市	10.4	10.6	△ 0.2		
三 島 村	10.3	11.0	△ 0.7		
十 島 村	5.8	4.0	1.8		
さ つ ま 町	5.3	6.4	△ 1.1		
長 島 町	7.8	8.1	△ 0.3		
湧 水 町	7.7	7.4	0.3		
大 崎 町	11.7	10.8	0.9		
東 串 良 町	6.0	5.8	0.2		
錦 江 町	7.8	8.3	△ 0.5		
南 大 隅 町	7.5	7.9	△ 0.4		
肝 付 町	6.3	6.6	△ 0.3		
中 種 子 町	9.1	7.9	1.2		
南 種 子 町	12.5	12.2	0.3		
屋 久 島 町	13.8	14.4	△ 0.6		
大 和 村	9.0	9.3	△ 0.3		
宇 検 村	10.6	11.3	△ 0.7		
瀬 戸 内 町	9.9	10.2	△ 0.3		
龍 郷 町	10.1	9.9	0.2		
喜 界 町	9.6	10.1	△ 0.5		
徳 之 島 町	9.6	10.6	△ 1.0		
天 城 町	10.6	11.3	△ 0.7		
伊 仙 町	11.3	11.2	0.1		
和 泊 町	15.8	16.0	△ 0.2		
知 名 町	11.0	11.8	△ 0.8		
与 論 町	9.2	8.5	0.7		
県 平 均	8.9(7.0)	9.0(7.3)	△0.1(△0.3)	—	—
市 平 均	8.1(6.5)	8.3(6.8)	△0.2(△0.3)	—	—
町 村 平 均	9.5(9.3)	9.6(9.5)	△0.1(△0.2)	—	—

(注1) 県平均、市平均、町村平均の平成29年度、平成28年度及び差引欄の比率は、単純平均により算出したものである。

(注2) 県平均、市平均、町村平均の平成29年度、平成28年度及び差引欄の()の比率は、加重平均により算出したものである。

第4表 将来負担比率

将来負担比率の状況

将来負担比率は県全体で9.6%（加重平均）となり、28年度の14.7%と比較すると、5.1ポイント低下した。また、早期健全化基準である350%以上の将来負担比率が算定された団体はなかった。

（単位：％）

市 町 村 名	将来負担比率			早期健全化基準
	平成29年度	平成28年度	差 引	
鹿 児 島 市	21.0	24.2	△ 3.2	350.0
鹿 屋 市	—	—	—	
枕 崎 市	98.5	110.7	△ 12.2	
阿 久 根 市	—	—	—	
出 水 市	—	—	—	
指 宿 市	35.0	36.1	△ 1.1	
西 之 表 市	45.6	58.0	△ 12.4	
垂 水 市	53.6	13.7	39.9	
薩 摩 川 内 市	—	—	—	
日 置 市	17.7	22.2	△ 4.5	
曾 於 市	—	—	—	
霧 島 市	—	—	—	
いちき串木野市	87.0	82.5	4.5	
南 さ つ ま 市	—	—	—	
志 布 志 市	34.1	44.7	△ 10.6	
奄 美 市	51.5	51.9	△ 0.4	
南 九 州 市	19.9	24.0	△ 4.1	
伊 佐 市	—	—	—	
始 良 市	48.6	56.9	△ 8.3	
三 島 村	—	—	—	
十 島 村	—	—	—	
さ つ ま 町	—	—	—	
長 島 町	—	—	—	
湧 水 町	27.2	24.5	2.7	
大 崎 町	—	—	—	
東 串 良 町	—	—	—	
錦 江 町	—	—	—	
南 大 隅 町	—	—	—	
肝 付 町	—	—	—	
中 種 子 町	22.5	31.3	△ 8.8	
南 種 子 町	44.8	58.2	△ 13.4	
屋 久 島 町	20.9	33.4	△ 12.5	
大 和 村	—	—	—	
宇 検 村	—	—	—	
瀬 戸 内 町	24.1	35.6	△ 11.5	
龍 郷 町	—	—	—	
喜 界 町	—	11.7	△ 11.7	
徳 之 島 町	31.2	45.7	△ 14.5	
天 城 町	46.5	47.6	△ 1.1	
伊 仙 町	86.2	101.4	△ 15.2	
和 泊 町	100.5	116.5	△ 16.0	
知 名 町	67.6	81.4	△ 13.8	
与 論 町	24.0	30.5	△ 6.5	
県 平 均	23.5(9.6)	26.6(14.7)	△ 3.1(△ 5.1)	—
市 平 均	27.0(12.9)	27.6(16.8)	△ 0.6(△ 3.9)	—
町 村 平 均	20.7(—)	25.7(5.9)	△ 5.0(△ 5.9)	—

(注1) 将来負担比率について、鹿屋市、阿久根市、出水市、薩摩川内市、曾於市、霧島市、南さつま市、伊佐市、三島村、十島村、さつま町、長島町、大崎町、東串良町、錦江町、南大隅町、肝付町、大和村、宇検村、龍郷町及び喜界町の「—」は、「将来負担額」から「負債の償還に充てることができる基金等」を控除し額が0円未満であることによるものである。

(注2) 「地方公共団体の財政の健全化に関する法律」第2条第6号に基づき、将来負担比率については、財政再生基準はない。

(注3) 県平均、市平均、町村平均の平成29年度、平成28年度及び差引欄の比率は、単純平均により算出したものである。

(注4) 県平均、市平均、町村平均の平成29年度、平成28年度及び差引欄の（ ）の比率は、加重平均により算出したものである。

第5表 資金不足比率

資金不足比率の状況

資金不足が生じている公営企業会計は県全体で1会計あり、経営健全化基準である20%以上となっている。

(単位：%)

市 町 村 名	資金不足が生じている特別会計名	資金不足比率	経営健全化基準
鹿 児 島 市	該当なし	—	20.00
鹿 屋 市	該当なし	—	
枕 崎 市	該当なし	—	
阿 久 根 市	該当なし	—	
出 水 市	該当なし	—	
指 宿 市	該当なし	—	
西 之 表 市	該当なし	—	
垂 水 市	該当なし	—	
薩 摩 川 内 市	該当なし	—	
日 置 市	該当なし	—	
曾 於 市	該当なし	—	
霧 島 市	該当なし	—	
いちき串木野市	該当なし	—	
南 さ つ ま 市	該当なし	—	
志 布 志 市	該当なし	—	
奄 美 市	該当なし	—	
南 九 州 市	該当なし	—	
伊 佐 市	該当なし	—	
始 良 市	該当なし	—	
三 島 村	該当なし	—	
十 島 村	該当なし	—	
さ つ ま 町	該当なし	—	
長 島 町	該当なし	—	
湧 水 町	該当なし	—	
大 崎 町	該当なし	—	
東 串 良 町	該当なし	—	
錦 江 町	該当なし	—	
南 大 隅 町	該当なし	—	
肝 付 町	該当なし	—	
中 種 子 町	簡易水道事業特別会計	153.1	
南 種 子 町	該当なし	—	
屋 久 島 町	該当なし	—	
大 和 村	該当なし	—	
宇 検 村	該当なし	—	
瀬 戸 内 町	該当なし	—	
龍 郷 町	該当なし	—	
喜 界 町	該当なし	—	
徳 之 島 町	該当なし	—	
天 城 町	該当なし	—	
伊 仙 町	該当なし	—	
和 泊 町	該当なし	—	
知 名 町	該当なし	—	
与 論 町	該当なし	—	
県 平 均	—	—	
市 平 均	—	—	
町 村 平 均	—	—	

(注) 中種子町の簡易水道事業特別会計は、特別会計を3月末で廃止したため、経営健全化計画の策定の必要なし。

第4 地方公営企業会計決算の概要

1 法適用公営企業会計決算の状況

(1) 事業数

平成30年3月31日現在における法適用企業を経営している団体は、19市、11町、1企業団、2一部事務組合の計33団体、事業数は計46事業で、団体数・事業数ともに前年度と同じとなっている。

構成比は、上水道事業が65.2%で最も多く、次いで病院事業17.4%、交通事業8.7%などとなっている。(附表1、第1表)

附表1 事業別事業数

(構成比：%)

事業名	平成29年度		平成28年度		備考 (A)-(B)	
	事業数(A)	構成比	事業数(B)	構成比		
上水道	30	65.2	30	65.2	0	
簡易水道	0	0.0	0	0.0	0	
工業用水道	2	4.3	2	4.3	0	
交通	軌道	1	2.2	1	2.2	0
	自動車運送	2	4.3	2	4.3	0
	船舶運航	1	2.2	1	2.2	0
	計	4	8.7	4	8.7	0
病院	8	17.4	8	17.4	0	
公共下水道	1	2.2	1	2.2	0	
その他	1	2.2	1	2.2	0	
合計	46	100.0	46	100.0	0	

(2) 職員数

平成29年度末において法適用企業に従事する全職員数は、2,930人で前年度の2,921人に比べて9人増加している。

職員数が増加している事業は、上水道事業(20人)、交通事業(3人)であり、一方、減少している事業は、公共下水道事業(△8人)、病院事業(△6人)となっている。

また、職員数を多い方から事業別にみると、病院事業が1,627人で最も多く、上水道事業620人、交通事業532人の順となっている。(附表2、第1図、第2表、第3表)

附表2 事業別職員数

(単位：人)

事業名	年度、区分		職 員 数		(A)-(B)		
	平成29年度(A)	平成28年度(B)	平成29年度(A)	平成28年度(B)	平成29年度(A)	平成28年度(B)	
上水道	620	(552)	600	(534)	20	18	
簡易水道	0	(0)	0	(0)	0	0	
工業用水道	0	(0)	0	(0)	0	0	
交 通	軌道	173	(173)	168	(168)	5	5
	自動車運送	215	(215)	217	(217)	△2	△2
	船舶運航	144	(138)	144	(138)	0	0
	計	532	(526)	529	(523)	3	3
病院	1,627	(1,627)	1,633	(1,633)	△6	△6	
公共下水道	149	(121)	157	(126)	△8	△5	
その他	2	(2)	2	(2)	0	0	
合 計	2,930	(2,828)	2,921	(2,818)	9	10	

(注) () 内は、損益勘定所属職員数で内書き

第1図 事業別職員数構成割合

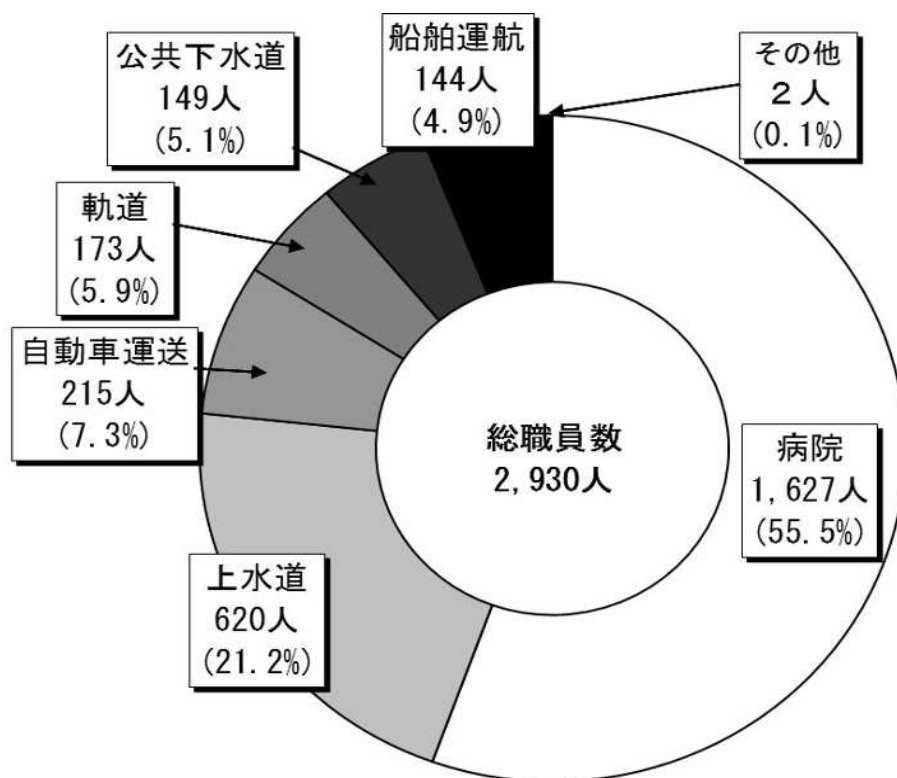

(3) 決算規模

平成 29 年度の決算規模は、852 億 96 百万円で、前年度(886 億 92 百万円)に比べ、33 億 96 百万円(対前年度比△3.8%)減少している。

決算規模の大きい主な事業は、病院事業が 345 億 81 百万円(構成比 40.5%)、上水道事業が 330 億 16 百万円(構成比 38.7%)、交通事業が 94 億 83 百万円(構成比 11.1%)、公共下水道事業が 79 億 33 百万円(構成比 9.3%)となっている。

決算規模の増減を事業別にみると、増加した事業は、上水道事業が 20 億 21 百万円(対前年度比 6.5%)、病院事業が 5 億 09 百万円(対前年度比 1.5%)の増となっている。

減少した事業は、交通事業が 59 億 06 百万円(対前年度比△38.4%)、工業用水道事業が 4 百万円(対前年度比△9.0%)、その他事業(診療所)が 10 百万円(対前年度比△3.9%)、公共下水道事業が 6 百万円(対前年度比△0.1%)の減となっている。(附表 3)

附表 3 法適用企業の決算規模の推移

年度、区分 事業名	決 算 規 模						対前年度比				伸長指数 (H29=100)			
	25	26	27	28	29	構成比	26	27	28	29	26	27	28	29
上水道	29,727	30,568	30,628	30,995	33,016	38.7	2.8	0.2	1.2	6.5	93	93	94	100
簡易水道	363	308	-	-	-	-	△ 15.0	-	-	-	-	-	-	-
工業用水道	32	15	32	49	45	0.1	△ 54.0	117.4	54.9	△ 9.0	33	71	110	100
交通														
軌道	2,692	4,902	2,014	6,095	2,316	2.7	82.1	△ 58.9	202.6	△ 62.0	212	87	263	100
自動車運送	4,106	3,736	3,696	5,628	3,740	4.4	△ 9.0	△ 1.1	52.3	△ 33.6	100	99	150	100
船舶運航	2,337	3,894	2,712	3,666	3,427	4.0	66.6	△ 30.4	35.2	△ 6.5	114	79	107	100
計	9,135	12,532	8,422	15,389	9,483	11.1	37.2	△ 32.8	82.7	△ 38.4	132	89	162	100
病院	32,315	50,988	34,393	34,073	34,581	40.5	57.8	△ 32.5	△ 0.9	1.5	147	99	99	100
公共下水道	9,105	8,979	8,591	7,939	7,933	9.3	△ 1.4	△ 4.3	△ 7.6	△ 0.1	113	108	100	100
その他	234	288	968	247	237	0.3	22.9	236.6	△ 74.5	△ 3.9	121	408	104	100
合計	80,911	103,678	83,034	88,692	85,296	100.0	28.1	△ 19.9	6.8	△ 3.8	122	97	104	100

※決算規模＝総費用（税込み）－減価償却費＋資本的支出

(4) 建設投資

平成 29 年度の建設投資額は 179 億 62 百万円で、前年度(166 億 47 百万円)に比べて 13 億 15 百万円(対前年度比 7.9%)増加している。

建設投資額の大きい主な事業は、上水道事業が 123 億 73 百万円(構成比 68.9%)、公共下水道事業が 21 億 50 百万円(構成比 12.0%)となっており、この2事業で全体の 80.9%を占めている。

建設投資額の増減を事業別にみると、増加した事業は、公共下水道事業が4億 20 百万円(対前年度比 24.2%)、上水道事業が 10 億 91 百万円(対前年度比 9.7%)、病院事業が 1 億 18 百万円(対前年度比 8.4%)、の増となっている。

減少した事業は、交通事業が3億 04 百万円(対前年度比△13.9%)、工業用水道事業 7 百万円(対前年度比△18.2%)、その他事業(診療所)2 百万円(対前年度比△32.9%)の減となっている。(附表4, 第4表, 第6表)

附表 4 建設投資額の推移

(単位：百万円、%)

事業名	建設投資額						対前年度増加率				伸長指数(H29=100)			
	25	26	27	28	29	構成比	26	27	28	29	26	27	28	29
上水道	9,613	9,288	10,447	11,282	12,373	68.9	△ 3.4	12.5	8.0	9.7	75	84	91	100
簡易水道	51	55	-	-	-	-	8.1	-	-	-	-	-	-	-
工業用水道	20	5	24	37	30	0.2	△ 72.5	342.3	55.6	△ 18.2	18	79	122	100
交通	899	2,207	411	723	362	2.0	145.5	△ 81.4	76.1	△ 49.9	609	113	200	100
自動車運送	802	506	976	126	522	2.9	△ 36.9	93.0	△ 87.1	314.7	97	187	24	100
船舶運航	91	1,535	444	1,338	998	5.6	1592.9	△ 71.1	201.4	△ 25.4	154	44	134	100
通計	1,791	4,247	1,831	2,187	1,883	10.5	137.1	△ 56.9	19.5	△ 13.9	226	97	116	100
病院	4,176	16,555	495	1,404	1,522	8.5	296.4	△ 97.0	183.6	8.4	1,087	33	92	100
公共下水道	2,513	2,102	1,880	1,730	2,150	12.0	△ 16.4	△ 10.6	△ 8.0	24.2	98	87	80	100
その他	3	27	710	6	4	0.0	811.6	2547.7	△ 99.1	△ 32.9	649	17,178	149	100
合計	18,166	32,278	15,386	16,647	17,962	100.0	77.7	△ 52.3	8.2	7.9	180	86	93	100

※建設投資額＝建設改良費

(5) 企業債

ア 企業債発行額

建設投資の主な財源である企業債の平成 29 年度の発行額は、64 億 88 百万円で前年度(55 億 71 百万円)に比べて 9 億 18 百万円(対前年度比 16.5%)増加している。

企業債発行額の大きい主な事業は、上水道事業 31 億 09 百万円(構成比 47.9%)、交通事業 15 億 87 百万円(構成比 24.5%)、公共下水道事業 10 億 96 百万円(構成比 16.9%)となっており、これらの3事業で全体の 89.3%を占めている。

企業債発行額について、事業別に見ていくと公共下水道事業が 4 億円(対前年度比 57.4%)、上水道事業が 3 億 69 百万円(対前年度比 13.5%)、病院事業が 1 億 40 百万円(対前年度比 25.2%)及び交通事業が 8 百万円(対前年度比 0.5%)の増となっている。(附表5, 第4表, 第6表)

イ 企業債現在高

平成 29 年度末における企業債現在高は 1,514 億 25 百万円で前年度末(1,503 億 72 百万円)に比べ 10 億 53 百万円(対前年度比 0.7%)増加している。

企業債現在高の大きい主な事業は、上水道事業 885 億 50 百万円(構成比 58.5%)、病院事業 304 億円(構成比 20.1%)、公共下水道事業 265 億 83 百万円(構成比 17.6%)となっており、この3事業で全体の 96.1%を占めている。

企業債現在高の増減を事業別にみると、増加した事業は、上水道事業が 12 億 78 百万円(対前年度比 1.5%)、交通事業が 10 億 11 百万円(対前年度比 22.0%)、減少した事業は、病院事業が 7 億 41 百万円(対前年度比 Δ 2.4%)、公共下水道事業が 4 億 90 百万円(対前年度比 Δ 1.8%)、その他事業(診療所)が 6 百万円(対前年度比 Δ 2.0%)の減となっている。(附表5, 第4表, 第6表)

ウ 企業債利息

平成 29 年度における企業債利息は、28 億 18 百万円で前年度(29 億 54 百万円)に比べて、1 億 36 百万円(対前年度比 Δ 4.6%)減少している。

企業債利息の大きい主な事業は、上水道事業 17 億 84 百万円(構成比 63.3%)、公共下水道事業 5 億 44 百万円(構成比 19.3%)、病院事業 4 億 67 百万円(構成比 16.6%)となっており、この3事業で全体の 99.2%を占めている。(附表5, 第3表, 第5表)

附表5 企業債発行額、現在高及び企業債利息

(単位：百万円、%)

事業名	企業債発行額				企業債現在高				企業債利息			
	28	29	構成比	対前年度比	28	29	構成比	対前年度比	28	29	構成比	対前年度比
上水道	2,740	3,109	47.9	13.5	87,272	88,550	58.5	1.5	1,839	1,784	63.3	△ 3.0
簡易水道	—	—	—	—	—	—	—	—	—	—	—	—
工業用水道	—	—	—	—	—	0	—	—	—	—	—	—
交軌道	434	255	3.9	△ 41.2	1,145	1,172	0.8	2.3	19	4	0.2	△ 77.4
自動車運送	97	484	7.5	399.1	613	859	0.6	40.3	3	1	0.0	△ 77.3
船舶運航	1,047	847	13.1	△ 19.1	2,836	3,574	2.4	26.0	14	17	0.6	23.1
通計	1,578	1,587	24.5	0.5	4,593	5,605	3.7	22.0	36	22	0.8	△ 38.3
病院	556	696	10.7	25.2	31,141	30,400	20.1	△ 2.4	484	467	16.6	△ 3.5
公共下水道	696	1,096	16.9	57.4	27,073	26,583	17.6	△ 1.8	594	544	19.3	△ 8.4
その他	—	—	—	—	293	287	0.2	△ 2.0	1	1	0.0	5.8
合計	5,571	6,488	100.0	16.5	150,372	151,425	100.0	0.7	2,954	2,818	100.0	△ 4.6

(6) 他会計繰入金

平成 29 年度の他会計繰入金(負担金, 補助金, 出資金, 借入金)は, 64 億 92 百万円で前年度(58 億 65 百万円)に比べて, 6 億 27 百万円(対前年度比 10.7%)増加している。

他会計繰入金の大きい主な事業は, 病院事業 31 億 48 百万円(構成比 48.5%), 上水道事業 17 億 40 百万円(構成比 26.8%)となっており, これらの 2 事業で全体の 75.3%を占めている。

他会計繰入金の増減を事業別にみると, 増加した事業は, 病院事業が 4 億 66 百万円(対前年度比 17.4%), 上水道事業が 2 億 12 百万円(対前年度比 13.9%), 交通事業が 77 百万円(対前年度比 10.2%), その他事業(診療所)が 3 百万円(対前年度比 4.7%)の増となっている。

減少した事業は, 公共下水道事業が 1 億 27 百万円(対前年度比△15.9%), 工業用水道事業が 4 百万円(対前年度比△9.7%)の減となっている。(附表 6, 第 2 表, 第 3 表, 第 4 表, 第 5 表, 第 6 表)

附表 6 他会計繰入金(負担金, 補助金, 出資金, 借入金)

(単位: 百万円, %)

事業名	収益的収支				資本的収支				合 計			
	28	29	構成比	対前年度比	28	29	構成比	対前年度比	28	29	構成比	対前年度比
上 水 道	322	332	8.5	3.1	1,206	1,408	54.1	16.8	1,528	1,740	26.8	13.9
簡 易 水 道	-	-	-	-	-	-	-	-	-	-	-	-
工 業 用 水 道	3	6	0.2	120.2	36	29	1.1	△ 19.5	39	35	0.5	△ 9.7
交 軌 道	226	235	6.0	4.0	0	0	0.0	0.0	226	235	3.6	4.0
自 動 車 運 送	411	441	11.3	7.2	0	8	0.3	0.0	411	449	6.9	9.2
船 舶 運 航	36	66	1.7	82.2	82	82	3.2	0.5	118	148	2.3	25.6
通 計	673	742	19.1	10.2	82	90	3.5	10.6	755	832	12.8	10.2
※ 病 院	1,732	2,100	54.0	21.3	951	1,048	40.2	10.2	2,683	3,148	48.5	17.4
公 共 下 水 道	754	642	16.5	△ 14.8	44	29	1.1	△ 35.1	798	671	10.3	△ 15.9
そ の 他	63	66	1.7	4.7	0	-	-	-	63	66	1.0	4.7
合 計	3,546	3,888	100.0	9.6	2,237	2,604	100.0	16.4	5,865	6,492	100.0	10.7

※資本的収入への繰入金には, 他会計借入金(370百万円)を含んでいる。

(7) 収益的収支・資本的収支等

ア 収益的収支

平成 29 年度の収益的収支については以下のとおり。

総収益は 784 億 24 百万円(対前年度比△11.0%)、総費用は、752 億 38 百万円(対前年度比 2.6%)で、差引収支は 31 億 85 百万円(対前年度比△78.5%)の黒字となっている。

純利益を生じた事業は 37 事業(前年度 40 事業)となっており、純利益額(純利益を生じた事業での合計額)は 47 億 63 百万円(対前年度比△69.1%)で、純損失を生じた事業数は、9事業(前年度6事業)で、純損失額(純損失を計上した事業での合計額)は 15 億 78 百万円(対前年度比 164.5%)となっている。

純損失を生じた事業数は、上水道事業が2事業(前年度は該当なし)、交通事業が3事業(前年度1事業)、病院事業が3事業(前年度4事業)、その他事業(診療所)が1事業(前年度1事業)である。(第2表, 第3表, 第5表)

また、総収益から特別利益を差し引いた経常収益は 781 億 68 百万円(対前年度比 4.3%)、総費用から特別損失を差し引いた経常費用は 745 億 11 百万円(対前年度比 3.9%)、差引経常収支は 36 億 57 百万円(対前年度比 12.7%)の黒字となっている。

経常収支で黒字を生じた事業数は 38 事業で全体の 82.6%(前年度と同じ)、赤字を生じた事業数は8事業(上水道事業が2事業、交通事業が2事業、病院事業が3事業、その他事業(診療所)が1事業)で全体の 17.4%(前年度と同じ)となっている。

イ 累積欠損金

平成 29 年度末における累積欠損金は、144 億 83 百万円(対前年度比 5.1%)で、全体の累積欠損金比率は 20.9%(前年度 20.7%)となっている。

また、累積欠損金のある事業数は、9事業(前年度 10 事業)となっており、事業別では、上水道事業が2事業(前年度2事業)で2億 56 百万円(対前年度比△22.9%)、交通事業が2事業(前年度2事業)で51 億 53 百万円(対前年度比 18.3%)、病院事業が4事業(前年度5事業)で90 億 58 百万円(対前年度比△0.2%)、その他事業(診療所)が1事業(前年度 1 事業)で 16 百万円(対前年度 23.1%)となっている。(第2表, 第3表, 第5表, 第7表)

ウ 資本的収支

平成 29 年度の企業債、国県補助金等の資本的収入(純計)は 111 億 29 百万円(対前年度比 7.2%)、建設改良費、企業債償還金等の資本的支出は 284 億 05 百万円(対前年度比△14.5%)で、差引収支は 172 億 76 百万円の収支不足(対前年度比△24.3%)となっている。

資本的収支赤字事業(45 事業)の収支不足は、過年度分損益勘定留保資金 73 億 60 百万円(対前年度比△2.5%)、当年度分損益勘定留保資金 61 億 70 百万円(対前年度比△36.9%)、積立金取崩し額 23 億 14 百万円(対前年度比 37.4%)、その他繰越利益剰余金処分額等で 10 億 66 百万円(対前年度比 0.1%)補填しているが、なお 2 億 47 百万円の補填財源不足が生じている。(第 2 図、第 4 表、第 6 表)

第 2 図 資本的収支の補填財源

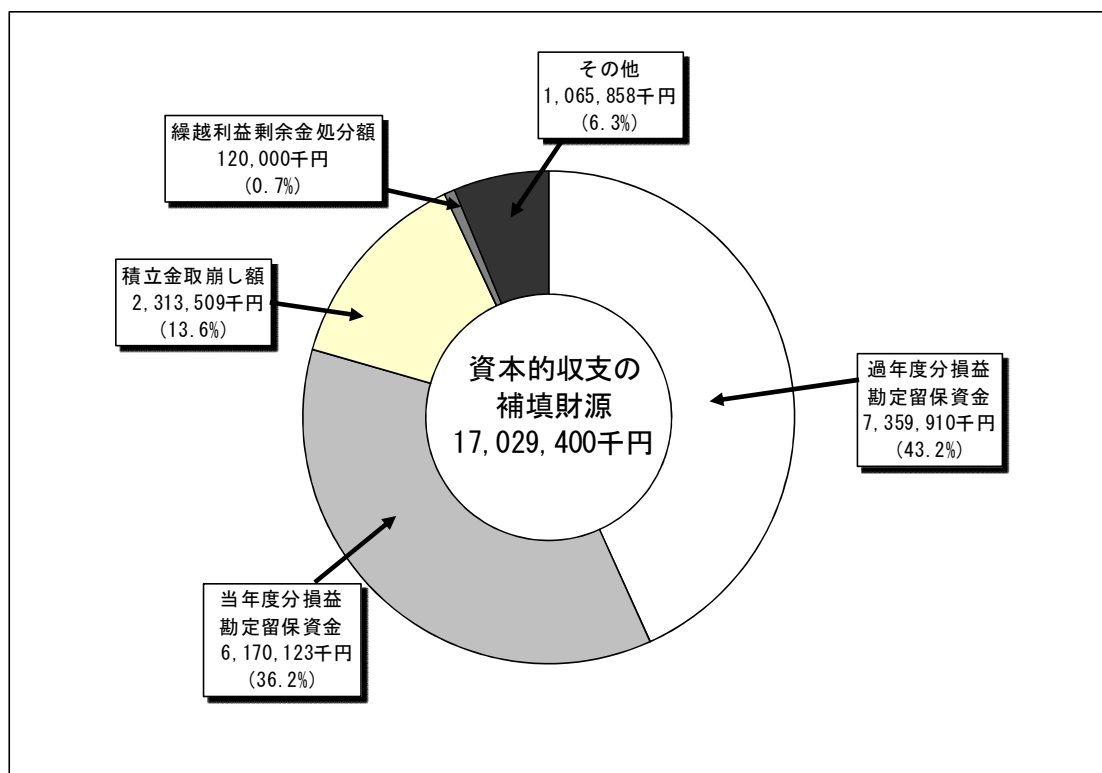

エ 事業種別収益的収支(第 3 表、第 5 表)

(ア) 上水道事業

事業数は、30 事業で前年度と同数である。純損失を生じた事業数は 2 事業であり、前年度と比較して 2 事業の増となっている。

総収益は、291億15百万円で前年度と比較して6億70百万円(対前年度比2.4%)の増となっており、うち給水収益は255億27百万円(対前年度比2.3%)で総収益の87.7%(前年度87.8%)を占めている。

総収益のうち他会計繰入金は3億32百万円で前年度と比較して10百万円(対前年度比3.1%)の増となっている。

総費用は、253億07百万円で前年度と比較して10億41百万円(対前年度比4.3%)の増となっており、うち最も高い比率を占める減価償却費は111億83百万円(対前年度比4.6%)で総費用の44.2%(前年度44.1%)を占めている。

差引収支は、38億07百万円の黒字で、前年度(41億79百万円の黒字)と比較して3億72百万円(対前年度比△8.9%)の減となっており、うち黒字となった事業を合計した純利益は38億45百万円で前年度(41億79百万円)と比較して3億34百万円(対前年度比△8.0%)の減となっている。また、赤字となった事業を合計した純損失は38百万円で前年度と比較して皆増となっている。

(イ) 簡易水道事業

本県の法適用簡易水道事業はなし。

(ウ) 工業用水道事業

事業数は、2事業で前年度と同数である。

総収益は、34百万円で前年度と比較して6百万円(対前年度比21.0%)の増となっており、うち給水収益は12百万円(前年度と同じ)で総収益の36.4%(前年度43.5%)を占めている。

総収益のうち他会計繰入金は6百万円で前年度と比較して3百万円(対前年度比120.2%)の増となっている。

総費用は、31百万円で前年度と比較して4百万円(対前年度比16.7%)の増となっており、うち最も高い比率を占める減価償却費は16百万円(対前年度比15.0%)で総費用の53.0%(前年度53.8%)を占めている。

差引収支は、3百万円の黒字で、前年度(2百万円の黒字)と比較して2百万円(対前年度比87.7%)の増となっている。

(エ) 交通事業

事業数は、軌道事業1、自動車運送事業2、船舶運航事業1の計4事業で前年度と同数である。純損失を生じた事業数は3事業で前年度と比較して2事業の増となっている。

総収益は、69億39百万円で前年度と比較して89億06百万円(対前年度比△56.2%)の減となっており、うち運輸、運送、運航収益は53億27百万円(対前年度比1.0%)で総収益の76.8%(前年度33.3%)を占めている。

総収益のうち他会計繰入金は7億42百万円で前年度と比較して69百万円(対前年度比10.2%)の増となっている。

総費用は、80億84百万円で前年度と比較して4億69百万円(対前年度比6.2%)の増となっており、うち最も高い比率を占めている職員給与費は35億03百万円(対前年度比1.6%)で総費用の43.3%(前年度45.3%)を占めている。

差引収支は、11億45百万円の赤字で、前年度(82億30百万円の黒字)と比較して93億75百万円(対前年度比△113.9%)の減となっており、うち黒字となった事業を合計した純利益は2百万円で前年度(84億74百万円)と比較して84億72百万円(対前年度比△99.98%)の減となっている。また、赤字となった事業を合計した純損失は11億47百万円で前年度(2億45百万円)と比較して9億02百万円(対前年度比369.0%)の増となっている。

(オ) 病院事業

事業数は、8事業で前年度と同数である。純損失を生じた事業数は3事業で前年度と比較して1事業の減となっている。

総収益は、339億45百万円で前年度と比較して12億86百万円(対前年度比△3.7%)の減となっており、うち入院及び外来収益は、302億12百万円(対前年度比7.8%)で総収益の89.0%(前年度79.5%)を占めている。

総収益のうち他会計繰入金は21億円で前年度と比較して3億68百万円(対前年度比21.3%)の増となっている。

総費用は、339億87百万円で前年度と比較して5億54百万円(対前年度比1.7%)の増となっており、うち最も高い比率を占めている職員給与費は119億77百万円(対前年度比2.6%)で総費用の35.2%(前年度34.9%)を占めている。

差引収支は、42百万円の赤字で、前年度(17億98百万円の黒字)と比較して18億40百万円(対前年度比△102.3%)の減となっており、うち黒字となった事業を合計した純利益は3億38百万円で前年度(21億11百万円)と比較して17億73百万円(対前年度比△84.0%)の減となっている。また、赤字となった事業を合計した純損失は3億80百万円で前年度(3億13百万円)と比較して67百万円(対前年度比21.4%)の増となってい

る。

(カ) 公共下水道事業

事業数は、1事業で前年度と同数である。

総収益は、81億33百万円で前年度と比較して2億31百万円(対前年度比 Δ 2.8%)の減となっており、うち下水道使用料は59億69百万円(対前年度比 Δ 0.4%)で総収益の73.4%(前年度71.7%)を占めている。

総収益のうち他会計繰入金は6億42百万円で前年度と比較して1億11百万円(対前年度比 Δ 14.8%)の減となっている。

総費用は、75億58百万円で前年度と比較して1億80百万円(対前年度比 Δ 2.3%)の減となっており、うち最も高い比率を占める減価償却費は33億61百万円(対前年度比 Δ 2.5%)で総費用の44.5%(前年度44.6%)を占めている。

差引収支は、5億75百万円の黒字で、前年度(6億26百万円の黒字)と比較して51百万円(対前年度比 Δ 8.2%)の減となっている。

(キ) その他事業(診療所)

事業数は、1事業で前年度と同数である。

総収益は、2億57百万円で前年度と比較して13百万円(対前年度比5.3%)の増となっている。

総費用は、2億70百万円で前年度と比較して、13百万円(対前年度比 Δ 4.6%)の減となっており、差引収支は、13百万円の赤字で、前年度(39百万円の赤字)と比較して、26百万円(対前年度比 Δ 67.2%)の減となっている。

(8) 経営分析

平成29年度の損益計算書、貸借対照表を主体にした各分析比率は、第7表のとおりであるが、経営状況の悪い事業においては、流動比率、当座比率(酸性試験比率)、総資本利益率、総収支比率が低く、職員給与対料金収入比率が高くなっている。(第7表)

他の団体の行う事業の分析比率を参考にして、自らの事業の経営を分析するとともに、将来にわたり事業を安定的に維持するため、平成26年8月29日付けで国から要請されている「経営戦略」を企業ごとに策定し、これに基づく計画的な経営を行っていく必要がある。

第1表 地方公営企業一覧表（法適用）

（平成30年3月31日現在）

事業名	区分		事業（団体）数		団体名
	市	町村	企業団 組合	計	
上水道事業	19	11		30	鹿児島市，鹿屋市，枕崎市，阿久根市，出水市，指宿市，西之表市，垂水市，薩摩川内市，日置市，曾於市，霧島市，いちき串木野市，南さつま市，志布志市，奄美市，南九州市，伊佐市，始良市，さつま町，湧水町，大崎町，肝付町，中種子町，瀬戸内町，徳之島町，伊仙町，和泊町，知名町，与論町
工業用水道事業	2			2	鹿児島市，霧島市
交通事業	軌道事業	1		1	鹿児島市
	自動車運送事業	1		1	鹿児島市， 沖永良部バス企業団
	船舶運航事業	1		1	鹿児島市
	小計	3		1	4
病院事業	6	1	1	8	鹿児島市，枕崎市，出水市，垂水市，霧島市，南さつま市，肝付町， 公立種子島病院組合
下水道事業	1			1	鹿児島市
その他事業			1	1	種子島産婦人科医院組合
合計	31	12	3	46	対象団体 19市，11町，1企業団，2組合 計33団体

第2表 収益的収支の状況（総括）

（単位：千円、人、％）

事業名 項目		29年度(A)	28年度(B)	(A)-(B)
		総 収 益	78,423,541	88,157,986
(1) 営 業 収 益		69,203,000	66,509,480	2,693,520
(2) 営 業 外 収 益		8,964,965	8,455,648	509,317
(3) 特 別 利 益		255,576	13,192,858	△ 12,937,282
総 費 用		75,238,271	73,362,588	1,875,683
(1) 営 業 費 用		70,275,555	67,316,543	2,959,012
(2) 営 業 外 費 用		4,235,632	4,404,998	△ 169,366
(3) 特 別 損 失		727,084	1,641,047	△ 913,963
差 引 収 支		3,185,270	14,795,398	△ 11,610,128
	当年度純利益	4,763,106	15,391,928	△ 10,628,822
	当年度純損失	1,577,836	596,530	981,306
累 積 欠 損 金		14,483,460	13,778,036	705,424
不 良 債 務 額		4,266,890	3,491,277	775,613
赤字額等の 営業収益に 対する割合	純 損 失 比 率	2.3	0.9	1.4
	累 積 欠 損 金 比 率	20.9	20.7	0.2
	不 良 債 務 比 率	6.2	5.2	1.0
事 業 数		46	46	0
純 損 失 を 生 じ た 事 業 数		9	6	3
累 積 欠 損 金 の あ る 事 業 数		9	10	△ 1
不 良 債 務 の あ る 事 業 数		1	1	0
収 益 の う ち 他 会 計 負 担 金 及 び 補 助 金 等		3,888,028	3,546,472	341,556
費 用 の う ち	減 価 償 却 費	18,347,726	17,875,685	472,041
	企 業 債 利 息	2,817,829	2,953,703	△ 135,874
	職 員 給 与 費	21,212,094	20,655,247	556,847
職 員 数		2,930	2,921	9
(うち損益勘定所属職員)		(2,831)	(2,818)	(13)
総 費 用 に 対 す る 職 員 給 与 費 比 率		28.2	28.2	0.0

第3表 事業種別収益的収支の状況

項目	事業名	上水道	工業用水道	交 通			
				軌 道	自動車運送	船舶運航	計
総 収 益		29,114,897	34,306	2,049,604	2,392,313	2,496,983	6,938,900
(1) 営 業 収 益		26,198,890	12,503	1,630,137	1,866,063	2,038,661	5,534,861
(2) 営 業 外 収 益		2,900,597	21,803	419,467	526,227	225,928	1,171,622
(3) 特 別 利 益		15,410	0	0	23	232,394	232,417
総 費 用		25,307,451	31,088	2,244,738	3,246,036	2,593,532	8,084,306
(1) 営 業 費 用		23,335,073	31,088	1,960,524	2,946,135	2,542,956	7,449,615
(2) 営 業 外 費 用		1,838,455	0	20,922	36,301	17,173	74,396
(3) 特 別 損 失		133,923	0	263,292	263,600	33,403	560,295
差 引 収 支		3,807,446	3,218	△ 195,134	△ 853,723	△ 96,549	△ 1,145,406
	当年度純利益	3,845,478	3,218	0	1,512	0	1,512
	当年度純損失	38,032	0	195,134	855,235	96,549	1,146,918
累 積 欠 損 金		256,348	0	0	5,065,527	87,131	5,152,658
不 良 債 務 額		0	0	0	4,266,890	0	4,266,890
赤字額等の	純 損 失 比 率	0.1	0.0	12.0	45.8	4.7	20.7
営業収益に	累積欠損金比率	1.0	0.0	0.0	271.5	4.3	93.1
対する割合	不良債務 比率	0.0	0.0	0.0	228.7	0.0	77.1
事 業 数		30	2	1	2	1	4
純 損 失 を 生 じ た 事 業 数		2	0	1	1	1	3
累 積 欠 損 金 の ある 事 業 数		2	0	0	1	1	2
不 良 債 務 の ある 事 業 数		0	0	0	1	0	1
収 益 の うち 他 会 計 負 担 金		331,860	5,996	235,116	440,575	65,859	741,550
費 用	減 価 償 却 費	11,183,235	16,488	519,654	266,032	372,386	1,158,072
の	企 業 債 利 息	1,783,557	0	4,239	683	17,085	22,007
う ち	職 員 給 与 費	4,459,797	0	1,052,780	1,254,994	1,195,136	3,502,910
職 員 数		620	0	173	215	144	532
(うち損益勘定所属職員)		(552)	(0)	(168)	(217)	(138)	(523)
総 費 用 に 対 す る							
職 員 給 与 費 比 率		17.6	0.0	46.9	38.7	46.1	43.3

(単位：千円, 人, %)

病 院	公共下水道	その他	全事業	前年度	増減額	増減率
33,945,158	8,133,046	257,234	78,423,541	88,157,986	△ 9,734,445	△ 11.0
31,286,233	6,002,842	167,671	69,203,000	66,509,480	2,693,520	4.0
2,653,717	2,127,921	89,305	8,964,965	8,455,648	509,317	6.0
5,208	2,283	258	255,576	13,192,858	△ 12,937,282	△ 98.1
33,987,473	7,558,013	269,940	75,238,271	73,362,588	1,875,683	2.6
32,187,892	7,003,778	268,109	70,275,555	67,316,543	2,959,012	4.4
1,772,606	548,919	1,256	4,235,632	4,404,998	△ 169,366	△ 3.8
26,975	5,316	575	727,084	1,641,047	△ 913,963	△ 55.7
△ 42,315	575,033	△ 12,706	3,185,270	14,795,398	△ 11,610,128	△ 78.5
337,865	575,033	0	4,763,106	15,391,928	△ 10,628,822	△ 69.1
380,180	0	12,706	1,577,836	596,530	981,306	164.5
9,058,268	0	16,186	14,483,460	13,778,036	705,424	5.1
0	0	0	4,266,890	3,491,277	775,613	22.2
1.2	0.0	12,706.0	2.3	0.9	1.4	155.6
29.0	0.0	0.0	20.9	20.7	0.2	1.0
0.0	0.0	0.0	6.2	5.2	1.0	19.2
8	1	1	46	46	0	0.0
3	0	1	9	6	3	50.0
4	0	1	9	10	△ 1	△ 10.0
0	0	0	1	1	0	0.0
2,100,258	642,284	66,080	3,888,028	3,546,472	341,556	9.6
2,586,468	3,360,754	42,709	18,347,726	17,875,685	472,041	2.6
467,317	543,782	1,166	2,817,829	2,953,703	△ 135,874	△ 4.6
11,977,425	1,255,328	16,634	21,212,094	20,655,247	556,847	2.7
1,627	149	2	2,930	2,921	9	0.3
(1,633)	(121)	(2)	(2,831)	(2,818)	(13)	0.5
35.2	16.6	6.2	28.2	28.2	0.0	0.0

第4表 資本的収支の状況及び貸借対照表

項目	事業名	上水道	工業用水道	交通				
				軌道	自動車運送	船舶運航	計	
資本的 収入	(1) 企業債	3,109,300	0	255,300	484,400	846,900	1,586,600	
	(2) 他会計出資・負担・借入・補助金	1,408,415	28,804	0	8,218	82,126	90,344	
	(3) 国県補助金	802,836	0	63,252	10,091	0	73,343	
	(4) その他	406,809	0	0	100	41,148	41,248	
	(5) 計	5,727,360	28,804	318,552	502,809	970,174	1,791,535	
	(6) うち翌年度へ繰越される 支出の財源充当額	33,409	0	0	0	0	0	
	(7) 前年度同意等債で今年度収入分	0	0	0	0	0	0	
	(8) 純計 (5) - (6) - (7)	5,693,951	28,804	318,552	502,809	970,174	1,791,535	
	資本的 支出	(9) 建設改良費	12,373,250	30,402	362,356	521,882	998,365	1,882,603
		(10) 企業債償還金	6,509,498	0	228,723	237,683	109,030	575,436
		(11) その他	9,348	0	0	0	98,742	98,742
		(12) 計	18,892,096	30,402	591,079	759,565	1,206,137	2,556,781
	差引額 (8) - (12)		△ 13,198,145	△ 1,598	△ 272,527	△ 256,756	△ 235,963	△ 765,246
	補填 財源	(13) 過年度分損益勘定留保資金	4,885,843	0	0	3,324	14,568	17,892
		(14) 当年度分損益勘定留保資金	5,494,901	1,391	214,014	5,482	0	219,496
		(15) 繰越利益剰余金処分量	120,000	0	0	0	0	0
		(16) 当年度利益剰余金処分量	0	0	0	0	0	0
		(17) 積立金取崩し額	1,872,548	207	0	0	154,465	154,465
		(18) その他	824,853	0	58,513	695	66,930	126,138
(19) 計		13,198,145	1,598	272,527	9,501	235,963	517,991	
補填財源不足額		0	0	0	247,255	0	247,255	
当年度同意等債で未借入 又は未発行の額		0	0	0	0	0	0	
貸部の 資産	1 固定資産	247,575,472	373,983	7,452,313	3,065,324	7,009,279	17,526,916	
	(1) 有形固定資産	246,085,583	373,983	7,452,102	3,064,819	7,008,838	17,525,759	
	(2) 無形固定資産	1,412,020	0	211	505	291	1,007	
	(3) 投資資産	77,869	0	0	0	150	150	
	2 流動資産	38,805,420	161,578	6,591,693	1,447,310	1,425,792	9,464,795	
	うち現金及び預金	35,022,926	160,621	1,237,113	1,271,827	1,366,325	3,875,265	
	3 繰延資産	0	0	0	0	0	0	
計	286,380,892	535,561	14,044,006	4,512,634	8,435,071	26,991,711		
借部の 負債	1 固定負債	85,668,597	25,367	1,711,863	1,139,789	4,898,953	7,750,605	
	(1) 建設改良等の財源に充てるための企業債	82,629,568	0	976,922	598,344	3,436,606	5,011,872	
	(2) その他の企業債	11,600	0	0	0	0	0	
	(3) 引当金	3,016,734	25,367	734,630	532,990	498,582	1,766,202	
	(4) その他	10,695	0	311	8,455	963,765	972,531	
	2 流動負債	9,435,967	1,374	846,236	5,933,659	686,369	7,466,264	
	(1) 建設改良等の財源に充てるための企業債	5,908,780	0	194,808	260,883	137,006	592,697	
	(2) その他の企業債	0	0	0	0	0	0	
	(3) 引当金	407,482	374	64,534	67,133	80,433	212,100	
	(4) 一時借入金	0	0	0	0	0	0	
	(5) その他	3,119,705	1,000	586,894	5,605,643	468,930	6,661,467	
	3 繰延収益	40,569,488	270,612	1,967,994	169,094	911,544	3,048,632	
うち長期前受金	83,406,731	579,376	6,856,209	948,627	1,742,923	9,547,759		
4 資本金	121,298,607	127,184	827,349	2,223,009	1,775,475	4,825,833		
5 剰余金	29,408,233	111,024	8,690,564	△ 4,952,917	162,730	3,900,377		
(1) 資本剰余金	2,535,670	41,995	1,226,818	94,956	182,754	1,504,528		
(2) 利益剰余金	26,872,563	69,029	7,463,746	△ 5,047,873	△ 20,024	2,395,849		
計	286,380,892	535,561	14,044,006	4,512,634	8,435,071	26,991,711		
実質資金不足額		0	0	0	4,266,890	0	4,266,890	
企業債現在高		88,549,948	0	1,171,730	859,227	3,573,612	5,604,569	

(単位：千円、%)

病 院	公共下水道	その他	全 事 業	前 年 度	増 減 額	増 減 率
696,300	1,096,000	0	6,488,200	5,570,600	917,600	16.5
1,048,138	28,613	0	2,604,314	2,330,782	273,532	11.7
68,141	564,783	0	1,509,103	1,565,312	△ 56,209	△ 3.6
2,950	109,751	0	560,758	926,744	△ 365,986	△ 39.5
1,815,529	1,799,147	0	11,162,375	10,381,020	781,355	7.5
0	0	0	33,409	0	33,409	皆増
0	0	0	0	0	0	-
1,815,529	1,799,147	0	11,128,966	10,381,020	747,946	7.2
1,522,293	2,149,565	4,131	17,962,244	16,647,458	1,314,786	7.9
1,436,877	1,585,624	5,842	10,113,277	13,592,534	△ 3,479,257	△ 25.6
221,280	166	0	329,536	2,965,180	△ 2,635,644	△ 88.9
3,180,450	3,735,355	9,973	28,405,057	33,205,172	△ 4,800,115	△ 14.5
△ 1,364,921	△ 1,936,208	△ 9,973	△ 17,276,091	△ 22,824,152	5,548,061	△ 24.3
834,964	1,621,211	0	7,359,910	7,549,279	△ 189,369	△ 2.5
235,436	218,899	0	6,170,123	9,785,767	△ 3,615,644	△ 36.9
0	0	0	120,000	0	120,000	-
0	0	0	0	0	0	-
276,316	0	9,973	2,313,509	1,683,986	629,523	37.4
18,769	96,098	0	1,065,858	1,064,779	1,079	0.1
1,365,485	1,936,208	9,973	17,029,400	20,083,811	△ 3,054,411	△ 15.2
0	0	0	247,255	2,835,750	△ 2,588,495	△ 91.3
0	0	0	0	0	0	-
39,324,644	82,748,212	671,706	388,220,933	381,151,104	7,069,829	1.9
37,963,657	82,470,434	671,706	385,091,122	377,853,895	7,237,227	1.9
25,776	269,778	0	1,708,581	1,817,311	△ 108,730	△ 6.0
1,335,211	8,000	0	1,421,230	1,479,898	△ 58,668	△ 4.0
19,366,055	6,208,983	63,514	74,070,345	70,366,140	3,704,205	5.3
13,863,928	5,188,142	26,428	58,137,310	54,487,717	3,649,593	6.7
161,810	0	0	161,810	369,715	△ 207,905	△ 56.2
58,852,509	88,957,195	735,220	462,453,088	451,886,959	10,566,129	2.3
35,790,380	26,506,777	297,502	156,039,228	154,521,479	1,517,749	1.0
27,825,001	25,178,627	281,312	140,926,380	139,661,457	1,264,923	0.9
933,460	0	0	945,060	1,065,880	△ 120,820	△ 11.3
5,423,248	1,327,574	8,478	11,567,603	11,253,110	314,493	2.8
1,608,671	576	7,712	2,600,185	2,541,032	59,153	2.3
5,505,595	2,484,015	26,188	24,919,403	23,682,711	1,236,692	5.2
1,521,131	1,404,620	5,847	9,433,075	9,523,865	△ 90,790	△ 1.0
120,820	0	0	120,820	120,820	0	0.0
864,463	93,818	0	1,578,237	1,528,626	49,611	3.2
0	0	0	0	0	0	-
2,999,181	985,577	20,341	13,787,271	12,509,400	1,277,871	10.2
3,177,689	31,526,802	372,048	78,965,271	77,789,784	1,175,487	1.5
5,549,125	71,104,551	414,237	170,601,779	165,965,619	4,636,160	2.8
17,481,527	23,625,486	50,330	167,408,967	160,218,434	7,190,533	4.5
△ 3,102,682	4,814,115	△ 10,848	35,120,219	35,674,551	△ 554,332	△ 1.6
1,465,115	2,765,964	0	8,313,272	8,282,849	30,423	0.4
△ 4,567,797	2,048,151	△ 10,848	26,806,947	27,391,702	△ 584,755	△ 2.1
58,852,509	88,957,195	735,220	462,453,088	451,886,959	10,566,129	2.3
0	0	0	4,266,890	3,491,277	775,613	22.2
30,400,412	26,583,247	287,159	151,425,335	150,372,022	1,053,313	0.7

第5表 事業種別・団体別収益的収支の状況

(1) 上水道事業

項 目		団 体 名							
		鹿児島市	鹿屋市	枕崎市	阿久根市	出水市	指宿市		
施 設 状 況	行政区域内現在人口 (A)	人	605,143	103,088	21,655	20,814	53,611	41,299	
	計画給水人口 (B)	人	586,255	97,900	22,000	18,500	64,875	48,600	
	現在給水人口 (C)	人	576,955	98,243	18,809	13,549	52,858	41,077	
	普及率	(C)/(A)*100	%	95.3	95.3	86.9	65.1	98.6	99.5
		(C)/(B)*100	%	98.4	100.4	85.5	73.2	81.5	84.5
	配水能力	m ³ /日	308,910	46,000	13,100	12,562	37,010	37,447	
	一日最大配水量	m ³ /日	194,718	38,455	9,423	9,381	26,676	24,604	
	年間総有収水量	千m ³	59,767	10,524	2,565	2,354	5,980	6,246	
	等 料 金 (家庭用)	基本水量	m ³	0	0	0	0	10	0
		基本料金	円	756	540	702	756	486	432
		10m ³ 当たり料金 円/月 (13mm)		1,242	1,350	1,342	1,510	864	1,020
		10m ³ 当たり料金 円/月 (20mm)		1,803	1,620	1,828	1,940	1,004	1,280
収 益 的 収 支	1 総収益 (b+c+d)	a	11,549,836	1,659,888	432,604	351,105	776,507	699,506	
	(1) 営業収益	b	10,612,273	1,591,569	411,691	339,220	690,893	666,001	
	ア 給水収益		10,265,744	1,559,454	410,652	337,454	671,404	663,616	
	イ 受託工事収益		0	0	0	0	0	0	
	ウ その他営業収益		346,529	32,115	1,039	1,766	19,489	2,385	
	うち他会計負担金		10,154	2,163	179	897	1,852	0	
	(2) 営業外収益	c	931,564	66,736	20,913	11,885	85,516	32,979	
	ア 受取利息及び配当金		7,380	2,177	1,241	1,386	1,563	179	
	イ 国庫(県)補助金		0	0	0	0	0	0	
	ウ 他会計補助金		39,101	9,249	0	660	6,300	0	
	エ 長期前受金戻入		851,983	42,573	5,318	9,286	57,886	24,510	
	オ 資本費繰入収益		0	0	0	0	0	0	
	カ 雑収益		33,100	12,737	14,354	553	19,767	8,290	
	(3) 特別利益	d	5,999	1,583	0	0	98	526	
	2 総費用 (f+g+h)	e	10,076,133	1,447,502	374,778	282,715	731,919	603,763	
	(1) 営業費用	f	9,267,056	1,272,800	334,134	266,949	647,297	555,838	
	ア 原水及び浄水費 (受水費を含む)		1,670,769	207,085	87,913	46,562	122,196	83,014	
	イ 配水及び給水費		1,346,828	194,446	36,268	38,281	56,904	101,153	
	ウ 受託工事費		0	0	0	0	0	0	
	エ 減価償却費		4,405,731	592,138	154,095	123,588	331,462	266,770	
オ その他		1,843,728	279,131	55,858	58,518	136,735	104,901		
(2) 営業外費用	g	803,956	59,152	40,644	15,766	84,300	47,313		
ア 支払利息		801,804	58,796	40,620	15,712	84,065	47,176		
うち企業債利息		801,804	58,796	40,570	15,712	84,065	47,176		
うち一時借入金利息		0	0	0	0	0	0		
イ その他		2,152	356	24	54	235	137		
総費用中									
うち職員給与費		2,182,109	240,946	90,554	59,192	106,974	90,545		
うち動力費		644,650	105,926	25,612	24,022	68,127	48,415		
うち修繕費		520,548	50,427	15,428	8,316	24,882	41,313		
(3) 特別損失	h	5,121	115,550	0	0	322	612		
3 当年度純利益	a - e = i	1,473,703	212,386	57,826	68,390	44,588	95,743		
4 当年度純損失		0	0	0	0	0	0		
5 経常利益	(b+c)	1,472,825	326,353	57,826	68,390	44,812	95,829		
6 経常損失	-(f+g)	0	0	0	0	0	0		
7 前年度繰越利益剰余金	j	0	0	64,296	102,757	0	349		
8 当年度未処分利益剰余金	(i+j)	2,072,128	371,835	122,122	171,147	51,088	96,092		
9 不良債務額		0	0	0	0	0	0		
そ の 他	10 職員数	(1) 損益勘定所属職員 (人)	234	36	12	8	14	14	
		(2) 資本勘定所属職員 (人)	30	7	1	0	5	0	
	11 他会計繰入金	(1) 基準額に基づく繰入額	49,255	11,412	179	1,557	8,152	0	
		(2) 実繰入額	49,255	11,412	179	1,557	8,152	0	
12 導送配水管延長	(千m)	3,395.00	1,205.01	275.13	160.92	623.90	444.34		

※ 「料金(家庭用)」の計欄には平均値を計上

(単位：千円)

西之表市	垂水市	薩摩川内市	日置市	曾於市	霧島市	いちき串木野市	南さつま市	志布志市	奄美市
15,324	15,036	95,582	48,770	36,596	125,755	28,202	34,317	31,940	42,972
15,980	15,000	90,000	46,900	38,180	140,684	28,200	23,695	32,000	48,150
14,549	12,541	88,363	46,587	32,118	122,011	27,554	22,716	31,785	42,822
94.9	83.4	92.4	95.5	87.8	97.0	97.7	66.2	99.5	99.7
91.0	83.6	98.2	99.3	84.1	86.7	97.7	95.9	99.3	88.9
9,243	8,400	40,000	25,450	16,669	61,115	19,670	12,589	23,399	25,583
6,478	6,164	38,599	20,228	13,313	51,602	14,431	12,466	17,273	18,999
1,538	1,560	9,262	4,999	3,292	14,908	4,159	3,100	4,514	5,076
0	0	0	0	0	0	0	0	0	0
972	561	730	648	540	529	626	636	640	669
2,430	1,533	1,510	1,400	1,720	1,447	1,112	1,705	1,400	1,479
3,402	1,922	2,240	1,670	2,480	1,879	1,533	2,023	1,830	2,073
418,481	265,432	1,808,092	808,841	510,624	2,243,027	582,833	490,062	619,538	1,136,857
383,797	250,223	1,633,844	695,294	461,685	2,050,822	524,847	474,574	522,814	893,742
380,210	247,142	1,616,540	692,766	459,540	1,964,966	522,697	468,461	508,390	860,174
1,243	0	0	0	0	0	0	0	0	2,108
2,344	3,081	17,304	2,528	2,145	85,856	2,150	6,113	14,424	31,460
3	2,000	6,950	0	0	5,500	538	0	5,852	0
33,424	14,524	174,248	113,547	48,867	192,203	57,986	15,488	96,487	243,115
259	35	219	976	142	1,784	402	800	323	1,770
0	0	0	0	0	0	0	0	0	0
12,745	0	10,928	16,829	9,955	16,259	17,145	0	13,482	13,736
19,722	14,440	116,421	91,614	1,726	111,066	34,600	14,388	37,413	158,879
0	0	34,223	0	35,731	52,845	0	0	38,583	66,357
698	49	12,457	4,128	1,313	10,249	5,839	300	6,686	2,373
1,260	685	0	0	72	2	0	0	237	0
381,611	216,852	1,451,846	728,547	472,207	1,685,398	609,060	411,987	520,223	1,038,482
346,029	189,605	1,363,760	683,717	442,427	1,640,065	528,138	374,062	493,986	982,594
84,286	18,388	272,122	26,186	120,119	158,138	102,274	70,386	111,825	73,829
39,871	21,829	236,022	191,676	49,393	301,208	49,241	54,499	51,730	227,168
1,243	0	0	0	0	0	0	0	0	0
165,631	106,171	668,242	342,249	177,224	875,553	292,358	160,560	232,195	438,734
54,998	43,217	187,374	123,606	95,691	305,166	84,265	88,617	98,236	242,863
35,323	27,234	88,077	44,830	29,596	45,260	79,614	37,925	26,233	55,888
35,174	27,234	87,622	34,248	29,596	44,066	79,499	37,863	23,965	27,595
35,174	27,211	87,435	34,248	29,596	44,064	79,499	37,846	23,965	27,595
0	0	0	0	0	0	0	0	0	0
149	0	455	10,582	0	1,194	115	62	2,268	28,293
87,000	36,659	168,200	82,079	69,566	249,142	60,702	78,582	66,213	142,545
29,883	7,835	83,994	89,394	63,302	113,905	54,065	43,294	65,680	49,609
12,878	9,728	97,953	54,344	33,664	95,681	33,034	13,793	47,445	37,159
259	13	9	0	184	73	1,308	0	4	0
36,870	48,580	356,246	80,294	38,417	557,629	0	78,075	99,315	98,375
0	0	0	0	0	0	26,227	0	0	0
35,869	47,908	356,255	80,294	38,529	557,700	0	78,075	99,082	98,375
0	0	0	0	0	0	24,919	0	0	0
△ 290,826	0	0	80,768	△ 40,809	96,578	200,155	2,256	0	113,492
△ 253,956	88,580	473,924	161,062	△ 2,392	1,261,820	173,928	80,331	100,414	211,867
0	0	0	0	0	0	0	0	0	0
10	5	21	11	10	31	8	10	14	27
0	0	3	4	0	1	1	0	3	7
10,484	2,000	17,878	16,829	7,098	18,259	17,683	0	15,663	13,736
12,748	2,000	17,878	16,829	9,955	21,759	17,683	0	19,334	13,736
285.43	152.52	1,127.73	733.21	490.85	1,397.19	482.06	343.98	740.32	407.66

(1) 上水道事業

項 目		団 体 名								
		南九州市	伊佐市	始良市	さつま町	湧水町	大崎町	肝付町		
施 設 状 況 等	行政区域内現在人口 (A)	人	35,643	26,383	76,993	21,569	9,504	13,277	15,601	
	計画給水人口 (B)	人	35,890	27,080	72,500	21,600	9,540	18,270	14,630	
	現在給水人口 (C)	人	35,415	21,261	73,665	20,087	9,373	13,184	14,645	
	普及率	(C)/(A)*100	%	99.4	80.6	95.7	93.1	98.6	99.3	93.9
		(C)/(B)*100	%	98.7	78.5	101.6	93.0	98.2	72.2	100.1
	配水能力	m ³ /日	18,066	11,797	42,890	9,620	5,007	8,189	9,932	
	一日最大配水量	m ³ /日	18,014	8,000	26,282	8,928	4,197	4,988	6,947	
	年間総有収水量	千m ³	4,126	1,920	8,191	2,163	1,109	1,317	1,426	
	料 金 (家庭用)	基本水量	m ³	0	0	0	0	0	5	0
		基本料金	円	540	475	486	756	540	766	648
		10m ³ 当たり料金 円/月 (13mm)		1,180	1,339	1,404	1,510	1,430	1,520	1,350
		10m ³ 当たり料金 円/月 (20mm)		1,510	1,684	1,782	1,970	1,728	1,900	1,728
収 益 的 収 支	1 総収益 (b+c+d)	a	661,298	383,454	1,425,634	413,419	220,802	220,458	317,560	
	(1) 営業収益	b	529,295	305,658	1,202,063	341,102	135,984	201,740	241,359	
	ア 給水収益		522,362	300,892	1,162,906	338,098	135,758	201,080	236,018	
	イ 受託工事収益		0	0	0	0	0	0	0	
	ウ その他営業収益		6,933	4,766	39,157	3,004	226	660	5,341	
	うち他会計負担金		1,050	3,674	0	2,052	0	0	4,308	
	(2) 営業外収益	c	132,003	77,796	223,534	72,308	84,818	18,545	76,140	
	ア 受取利息及び配当金		238	500	1,669	174	248	864	89	
	イ 国庫(県)補助金		0	0	0	0	0	0	0	
	ウ 他会計補助金		16,332	12,751	26,713	8,933	10,435	1,144	5,611	
	エ 長期前受金戻入		74,169	34,268	111,192	62,323	28,672	15,410	60,143	
	オ 資本費繰入収益		40,249	29,692	78,072	0	45,460	0	0	
	カ 雑収益		1,015	585	5,888	878	3	1,127	10,297	
	(3) 特別利益	d	0	0	37	9	0	173	61	
	2 総費用 (f+g+h)	e	613,713	337,036	1,155,610	403,012	186,910	183,588	329,365	
	(1) 営業費用	f	572,149	306,269	1,066,318	381,496	167,192	177,949	290,402	
	ア 原水及び浄水費 (受水費を含む)		104,854	41,603	280,084	62,468	21,980	33,361	37,451	
	イ 配水及び給水費		56,486	41,181	114,694	23,287	10,310	28,502	34,272	
	ウ 受託工事費		0	0	0	0	0	0	0	
	エ 減価償却費		277,150	156,429	495,143	200,645	90,145	74,304	162,227	
	オ その他		133,659	67,056	176,397	95,096	44,757	41,782	56,452	
(2) 営業外費用	g	41,564	30,767	86,641	21,430	19,718	5,534	38,090		
ア 支払利息		41,461	28,841	85,638	21,430	16,351	5,534	38,090		
うち 企業債利息		41,461	28,841	85,638	21,430	16,351	5,534	38,090		
うち 一時借入金利息		0	0	0	0	0	0	0		
イ その他		103	1,926	1,003	0	3,367	0	0		
総費用中	うち職員給与費		112,833	46,764	150,119	64,549	25,582	29,498	30,164	
	うち動力費		68,515	22,426	93,384	32,156	13,489	18,909	20,357	
	うち修繕費		53,847	19,831	49,555	15,540	8,772	12,727	27,883	
(3) 特別損失	h	0	0	2,651	86	0	105	873		
3 当年度純利益	a - e = i	47,585	46,418	270,024	10,407	33,892	36,870	0		
4 当年度純損失		0	0	0	0	0	0	11,805		
5 経常利益	(b+c)	47,585	46,418	272,638	10,484	33,892	36,802	0		
6 経常損失	-(f+g)	0	0	0	0	0	0	10,993		
7 前年度繰越利益剰余金	j	597	3,745	0	0	151,119	598,228	104,948		
8 当年度未処分利益剰余金	(i+j)	168,182	100,163	434,135	10,407	185,011	639,330	93,143		
そ の 他	9 不良債務額		0	0	0	0	0	0	0	
	10 職員数	(1) 損益勘定所属職員 (人)	12	7	20	8	4	4	3	
		(2) 資本勘定所属職員 (人)	0	1	2	0	0	1	0	
	11 他会計繰入金	(1) 基準額に基づく繰入額	17,335	15,315	12,153	8,617	4,366	1,144	9,248	
		(2) 実績入額	17,382	16,425	26,713	10,985	10,435	1,144	9,919	
12 導送配水管延長	(千m)	7,341.02	364.97	546.42	450.58	185.26	270.56	224.88		

(単位：千円)

中種子町	瀬戸内町	徳之島町	伊仙町	和泊町	知名町	与論町	計
7,991	8,865	10,766	6,752	6,576	5,981	5,240	1,571,245
8,140	8,000	9,100	5,100	7,300	6,750	6,100	1,566,919
6,922	5,208	7,903	3,352	6,576	5,970	5,234	1,471,332
86.6	58.7	73.4	49.6	100.0	99.8	99.9	93.6
85.0	65.1	86.8	65.7	90.1	88.4	85.8	93.9
5,350	4,400	5,700	1,430	5,000	4,060	3,600	832,188
4,162	3,440	5,300	1,430	4,059	3,483	3,066	605,106
833	624	956	349	729	724	591	164,900
0	0	0	7	0	0	0	1
648	918	648	1,080	864	648	648	663
1,944	2,289	1,620	1,468	2,369	2,153	2,484	1,571
1,944	2,332	1,782	1,468	2,369	2,153	2,484	1,912
160,103	152,243	161,394	98,019	182,316	188,641	176,323	29,114,897
148,144	145,395	151,211	78,032	179,761	174,544	161,313	26,198,890
147,577	144,247	151,211	47,895	177,488	173,042	159,678	25,527,462
460	0	0	0	1,036	803	500	6,150
107	1,148	0	30,137	1,237	699	1,135	665,278
0	300	0	30,137	320	150	300	78,379
11,942	2,681	10,183	19,503	2,555	14,097	15,010	2,900,597
19	2	1	18	2	337	31	24,828
0	0	0	0	0	0	0	0
0	1,140	120	3,797	0	0	116	253,481
11,838	1,448	9,606	1,303	775	9,744	14,307	2,027,023
0	0	0	14,385	0	0	0	435,597
85	91	456	0	1,778	4,016	556	159,668
17	4,167	0	484	0	0	0	15,410
156,420	133,417	156,181	97,697	181,018	183,837	156,624	25,307,451
153,071	126,029	142,078	91,296	151,920	166,947	153,500	23,335,073
33,644	19,238	15,427	27,164	48,709	34,553	46,092	4,061,720
27,092	22,094	10,051	4,412	18,520	12,915	17,071	3,417,404
0	0	0	0	347	136	227	1,953
57,234	51,026	55,076	21,959	62,992	82,207	63,997	11,183,235
35,101	33,671	61,524	37,761	21,352	37,136	26,113	4,670,761
2,692	5,120	14,103	2,878	29,008	16,890	2,909	1,838,455
2,692	3,310	14,101	2,878	29,008	16,598	2,909	1,783,876
2,652	3,310	14,101	2,878	29,008	16,598	2,909	1,783,557
0	0	0	0	0	0	0	0
0	1,810	2	0	0	292	0	54,579
32,184	44,852	25,535	23,087	21,940	25,282	16,400	4,459,797
0	1,814	244	13,083	25,046	24,035	17,451	1,868,622
11,283	2,143	15,254	10,064	4,020	1,621	4,411	1,333,544
657	2,268	0	3,523	90	0	215	133,923
3,683	18,826	5,213	322	1,298	4,804	19,699	3,845,478
0	0	0	0	0	0	0	38,032
4,323	16,927	5,213	3,361	1,388	4,804	19,914	3,961,871
0	0	0	0	0	0	0	35,912
5,588	0	206,025	895,514	343,942	101,444	70,176	2,810,342
9,271	18,826	211,238	895,836	345,240	109,689	89,875	8,490,336
0	0	0	0	0	0	0	0
5	6	4	6	3	3	2	552
0	0	0	0	0	1	1	68
0	1,440	120	330	320	150	416	261,139
0	1,440	120	33,934	320	150	416	331,860
187.11	38.56	56.74	53.32	117.33	87.65	90.66	22,280.31

(2) 工業用水道事業

(単位：千円)

項 目	団 体 名		計		
	鹿 児 島 市	霧 島 市			
施 設 状 況 等	給 水 先 事 業 所 数	4	21	25	
	取 水 能 力 m ³ /日	1,680	900	2,580	
	導 水 管 延 長 m	0	4,412	4,412	
	送 水 管 延 長 m	1,685	874	2,559	
	配 水 管 延 長 m	1,413	11,793	13,206	
	配水能力	計 画 m ³ /日	1,680	900	2,580
		現 在 m ³ /日	1,680	900	2,580
	年 間 総 配 水 量 千m ³	141	59	200	
	契 約 水 量 水 量 m ³ /日	480	281	761	
	有 収 水 量	計 量 分 千m ³	141	55	196
料 金 算 定 分 千m ³		176	115	291	
収 益	1 総 収 益 (b+c+d) a	6,898	27,408	34,306	
	(1) 営 業 収 益 b	6,693	5,810	12,503	
	ア 給 水 収 益	6,693	5,795	12,488	
	イ 受 託 工 事 収 益	0	0	0	
	ウ その他 営 業 収 益	0	15	15	
	うち他会計負担金	0	0	0	
	(2) 営 業 外 収 益 c	205	21,598	21,803	
	ア 受 取 利 息 及 び 配 当 金	82	7	89	
	イ 国 庫 (県) 補 助 金	0	0	0	
	ウ 他 会 計 補 助 金	0	5,996	5,996	
	エ 長 期 前 受 金 戻 入	123	15,595	15,718	
	オ 資 本 費 繰 入 収 益	0	0	0	
	カ 雑 収 益	0	0	0	
(3) 特 別 利 益 d	0	0	0		
2 総 費 用 (f+g+h) e	6,073	25,015	31,088		
(1) 営 業 費 用 f	6,073	25,015	31,088		
ア 原 水 及 び 浄 水 費 (受 水 費 を 含 む)	3,940	1,442	5,382		
イ 配 水 及 び 給 水 費	0	4,714	4,714		
ウ 受 託 工 事 費	0	0	0		
エ 減 価 償 却 費	2,029	14,459	16,488		
オ そ の 他	104	4,400	4,504		
(2) 営 業 外 費 用 g	0	0	0		
ア 支 払 利 息	0	0	0		
うち 企 業 債 利 息	0	0	0		
うち 一 時 借 入 金 利 息	0	0	0		
イ そ の 他	0	0	0		
総費用中	うち 職 員 給 与 費	0	0	0	
	うち 動 力 費	2,232	1,442	3,674	
	うち 修 繕 費	680	3,677	4,357	
(3) 特 別 損 失 h	0	0	0		
3 当 年 度 純 利 益	a - e = i	825	2,393	3,218	
4 当 年 度 純 損 失		0	0	0	
5 経 常 利 益	(b + c) -	825	2,393	3,218	
6 経 常 損 失	(f + g)	0	0	0	
7 前 年 度 繰 越 利 益 剰 余 金 j		0	2,147	2,147	
8 当 年 度 未 処 分 利 益 剰 余 金 (i+j)		825	4,747	5,572	
9 不 良 債 務 額		0	0	0	
10 職 員 数	(1) 損 益 勘 定 所 属 職 員 (人)	0	0	0	
	(2) 資 本 勘 定 所 属 職 員 (人)	0	0	0	
11 他 会 計 繰 入 金	(1) 基 準 額 に 基 づ く 繰 入 額	0	0	0	
	(2) 実 繰 入 額	0	5,996	5,996	

(3) 交通（軌道）事業

(単位：千円)

項 目	団 体 名		鹿 児 島 市	計	
収 益	1 総 収 益 (b+c+d)	a	2,049,604	2,049,604	
	(1) 営 業 収 益	b	1,630,137	1,630,137	
	ア 運 輸 収 益		1,522,595	1,522,595	
	イ その他 営 業 収 益		107,542	107,542	
	うち他会計負担金		0	0	
	(2) 営 業 外 収 益	c	419,467	419,467	
	ア 受 取 利 息 及 び 配 当 金		1,677	1,677	
	イ 国 庫 (県) 補 助 金		0	0	
	ウ 他 会 計 補 助 金		235,116	235,116	
	エ 他 会 計 負 担 金		0	0	
	オ 長 期 前 受 金 戻 入		167,203	167,203	
	カ 資 本 費 繰 入 収 益		0	0	
	キ そ の 他		15,471	15,471	
	(3) 特 別 利 益	d	0	0	
	2 総 費 用 (f+g+h)	e	2,244,738	2,244,738	
	的 収 支	(1) 営 業 費 用	f	1,960,524	1,960,524
		ア 線 路 等 保 存 費		335,680	335,680
イ 運 転 費			772,910	772,910	
ウ 運 輸 管 理 費			147,096	147,096	
エ 一 般 管 理 費			185,184	185,184	
オ 減 価 償 却 費			519,654	519,654	
カ そ の 他			0	0	
(2) 営 業 外 費 用		g	20,922	20,922	
ア 支 払 利 息			4,270	4,270	
うち 企 業 債 利 息			4,239	4,239	
イ 繰 延 勘 定 償 却			0	0	
ウ そ の 他			16,652	16,652	
総費用中		職員給与費		1,052,780	1,052,780
		動力費又は燃料油脂費		76,228	76,228
		修繕費		96,831	96,831
(3) 特 別 損 失		h	263,292	263,292	
3 当 年 度 純 利 益		a - e = i	0	0	
4 当 年 度 純 損 失	195,134		195,134		
5 経 常 利 益	(b+c) - (f+g)	68,158	68,158		
6 経 常 損 失		0	0		
7 前 年 度 繰 越 利 益 剰 余 金	j	7,658,880	7,658,880		
8 当 年 度 未 処 分 利 益 剰 余 金 (i+j)		7,463,746	7,463,746		
そ の 他	9 不 良 債 務 額		0	0	
	10 職 員 数 (人)		173	173	
	11 営 業 路 線 (km)		13.1	13.1	
	12 運 転 系 統 数 (本)		2	2	
	13 在 籍 車 両 数 (両)		55	55	
	14 延 車 齢 数 (年)		1,524	1,524	
	15 年 間 延 実 働 車 両 数 (両)		14,093	14,093	
	16 年 間 走 行 キ 口 (千km)		1,688	1,688	
	17 年 間 輸 送 人 員 (計) (千人)		11,275	11,275	

(4) 交通（自動車運送）事業

(単位：千円)

項 目	団 体 名		鹿 児 島 市	沖 永 良 部 バ ス 企 業 団	計	
収 益 的 収 入	1 総 収 益 (b+c+d) a		2,294,502	97,811	2,392,313	
	(1) 営 業 収 益 b		1,832,390	33,673	1,866,063	
	ア 運 送 収 益		1,770,930	33,673	1,804,603	
	イ その他 営業収益		61,460	0	61,460	
	うち他会計負担金		0	0	0	
	(2) 営 業 外 収 益 c		462,112	64,115	526,227	
	ア 受取利息及び配当金		1,677	0	1,677	
	イ 国庫(県)補助金		0	7,088	7,088	
	ウ 他 会 計 補 助 金		385,171	55,404	440,575	
	エ 他 会 計 負 担 金		0	0	0	
	オ 長 期 前 受 金 戻 入		32,580	1,557	34,137	
	カ 資 本 費 繰 入 収 益		0	0	0	
	キ そ の 他		42,684	66	42,750	
	(3) 特 別 利 益 d		0	23	23	
	2 総 費 用 (f+g+h) e		3,149,737	96,299	3,246,036	
	(1) 営 業 費 用 f		2,851,816	94,319	2,946,135	
ア 運 転 費		1,265,479	46,998	1,312,477		
イ 車 両 修 繕 費		186,040	4,758	190,798		
ウ 一 般 管 理 費		185,183	33,774	218,957		
エ 運 輸 管 理 費		892,277	0	892,277		
オ 減 価 償 却 費		258,643	7,389	266,032		
カ そ の 他		64,194	1,400	65,594		
(2) 営 業 外 費 用 g		34,662	1,639	36,301		
ア 支 払 利 息		830	0	830		
うち企業債利息		683	0	683		
イ 繰 延 勘 定 償 却		0	0	0		
ウ そ の 他		33,832	1,639	35,471		
支 出	職員給与費		1,241,769	13,225	1,254,994	
	動力費又は燃料油脂費		139,396	5,580	144,976	
	修 繕 費		74,096	4,768	78,864	
(3) 特 別 損 失 h		263,259	341	263,600		
3 当 年 度 純 利 益 a - e = i		0	1,512	1,512		
4 当 年 度 純 損 失		855,235	0	855,235		
5 経 常 利 益 (b+c)-(f+g)		0	1,830	1,830		
6 経 常 損 失		591,976	0	591,976		
7 前 年 度 繰 越 利 益 剰 余 金 j		△ 4,210,292	0	△ 4,210,292		
8 当 年 度 未 処 分 利 益 剰 余 金 (i+j)		△ 5,065,527	1,512	△ 5,064,015		
そ の 他	9 不 良 債 務 額		4,266,890	0	4,266,890	
	10 職 員 数 (人)		213	2	215	
	11 営 業 路 線 (km)		230.6	68.4	299.0	
	12 運 転 系 統 本 数 (本)		46	5	51	
	13 在 籍 車 両 数	乗 合	(両)	205	7	212
		貸 切		5	3	8
	14 延 車 両 数	乗 合	(両)	75,139	2,548	77,687
		貸 切		1,984	1,095	3,079
	15 年 間 走 行 キ 口	乗 合	(千Km)	6,385	315	6,700
		貸 切		46	10	56
16 年 間 輸 送 人 員	乗 合	(千人)	10,423	54	10,477	
	貸 切		50	6	56	

(5) 交通（船舶運航）事業

(単位：千円)

項 目		団 体 名		
		鹿児島市	計	
収 益 的 収 支	1 総収益 (b+c+d)	a	2,496,983	2,496,983
	(1) 営業収益	b	2,038,661	2,038,661
	ア 運航収益		1,999,693	1,999,693
	イ その他営業収益		38,968	38,968
	うち他会計負担金		0	0
	(2) 営業外収益	c	225,928	225,928
	ア 受取利息及び配当金		235	235
	イ 国庫(県)補助金		0	0
	ウ 他会計補助金		65,859	65,859
	エ 他会計負担金		0	0
	オ 長期前受金戻入		153,516	153,516
	カ 資本費繰入収益		0	0
	キ その他		6,318	6,318
	(3) 特別利益	d	232,394	232,394
	2 総費用 (f+g+h)	e	2,593,532	2,593,532
	(1) 営業費用	f	2,542,956	2,542,956
ア 運転費		856,497	856,497	
イ 船舶修繕費		203,297	203,297	
ウ 一般管理費		267,484	267,484	
エ 運輸管理費		349,575	349,575	
オ 減価償却費		372,386	372,386	
カ その他		493,717	493,717	
(2) 営業外費用	g	17,173	17,173	
ア 支払利息		17,085	17,085	
うち企業債利息		17,085	17,085	
イ 企業債取扱諸費		0	0	
ウ 繰延勘定償却		0	0	
エ その他		88	88	
総費用中	職員給与費		1,195,136	1,195,136
	動力費又は燃料油脂費		268,083	268,083
	修繕費		260,457	260,457
(3) 特別損失	h	33,403	33,403	
3 当年度純利益	a - e = i	0	0	
4 当年度純損失		96,549	96,549	
5 経常利益	(b+c)-(f+g)	0	0	
6 経常損失		295,540	295,540	
7 前年度繰越利益剰余金	j	△ 145,047	△ 145,047	
8 当年度未処分利益剰余金 (i+j)		△ 87,131	△ 87,131	
そ の 他	9 不良債務額		0	0
	10 職員数 (人)		144	144
	11 営業航路 (km)		217.8	217.8
	12 運航路線数 (本)		3	3
	13 在籍船舶数 (隻)		5	5
	14 在籍船舶総トン数 (t)		6,105	6,105
	15 年間運航キロ (千km)		178	178
	16 年間輸送量	人員 (千人)	3,360	3,360
車両 (千両)		1,302	1,302	

(6) 病院事業

項 目		団 体 名				
		鹿 児 島 市	枕 崎 市	出 水 市	垂 水 市	
収 益	1 総 収 益 (b+c+d) a	19,515,718	670,658	4,511,518	2,262,167	
	(1) 医 業 収 益 b	18,270,616	546,116	3,928,245	2,124,824	
	ア 入 院 収 益	13,874,562	396,349	2,585,831	1,337,182	
	イ 外 来 収 益	3,951,010	122,661	1,117,743	685,465	
	ウ その他 医業収益	445,044	27,106	224,671	102,177	
	a 他 会 計 負 担 金	163,201	13,850	138,502	45,241	
	b その他 医業収益	281,843	13,256	86,169	56,936	
	(2) 医 業 外 収 益 c	1,245,102	124,542	583,273	137,343	
	ア 受 取 利 息 及 び 配 当 金	2,371	331	363	0	
	イ 国 庫 (県) 補 助 金	390,640	116	0	0	
	ウ 他 会 計 補 助 金	355,022	5,293	95,837	15,187	
	エ 他 会 計 負 担 金	198,471	83,210	372,174	65,131	
	オ 長 期 前 受 金 戻 入	138,662	20,212	20,046	49,683	
	カ 資 本 費 繰 入 収 益	0	0	0	0	
	キ その他の医業外収益	159,936	15,380	94,853	7,342	
	(3) 特 別 利 益 d	0	0	0	0	
的 収 支	2 総 費 用 (f+g+h) e	19,719,490	667,629	4,685,386	2,076,832	
	(1) 医 業 費 用 f	18,618,225	628,523	4,384,594	2,015,737	
	ア 職 員 給 与 費	8,461,991	304,277	2,216,292	0	
	イ 材 料 費	4,912,592	41,576	769,345	0	
	ウ 減 価 償 却 費	1,731,447	52,008	291,201	98,756	
	エ その他 医業費用	3,512,195	230,662	1,107,756	1,916,981	
	(2) 医 業 外 費 用 g	1,100,252	34,756	300,792	56,454	
	ア 支 払 利 息	302,698	11,086	87,335	11,378	
	うち 企 業 債 利 息	302,698	11,086	79,059	11,378	
	イ 繰 延 勘 定 償 却	114,600	0	93,306	0	
	ウ その他の医業外費用	682,954	23,670	120,151	45,076	
	総費用中	職員給与費	8,461,991	304,277	2,216,292	0
		修繕費	164,669	2,298	31,519	0
		薬品費	2,394,055	26,357	345,007	0
	(3) 特 別 損 失 h	1,013	4,350	0	4,641	
	3 当 年 度 純 利 益 a - e = i	0	3,029	0	185,335	
4 当 年 度 純 損 失	203,772	0	173,868	0		
5 経 常 利 益 (b+c)	0	7,379	0	189,976		
6 経 常 損 失 -(f+g)	202,759	0	173,868	0		
7 前 年 度 繰 越 利 益 剰 余 金 j	1,992,866	8,083	△ 8,017,476	△ 183,301		
8 当 年 度 未 処 分 利 益 剰 余 金 (i+j)	1,789,094	11,112	△ 8,191,344	2,034		
そ の 他	9 不 良 債 務 額	0	0	0	0	
	10 職 員 数	医 師 (人)	122	2	20	0
		そ の 他 (人)	997	63	251	0
	11 病 床 数 (計) (床)	574	55	274	126	
	12 病 院 施 設 延 面 積 (㎡)	51,227	3,618	19,861	8,756	
	13 年 延 入 院 患 者 数 (人)	189,646	18,276	64,534	41,954	
	14 年 延 外 来 患 者 数 (人)	182,674	14,341	89,246	61,991	
	15 薬 品 収 入 (税 抜 き) (千 円)	1,617,126	27,147	250,030	138,742	
16 年 間 検 査 件 数 (X 線 を 含 む) (件)	3,026,680	15,438	813,258	83,124		

(単位：千円)

霧島市	南さつま市	肝付町	公立種子島 病院組合	計
5,199,229	406,893	562,572	816,403	33,945,158
5,003,879	292,925	458,085	661,543	31,286,233
3,780,456	176,997	259,664	324,163	22,735,204
1,118,450	69,813	134,978	276,474	7,476,594
104,973	46,115	63,443	60,906	1,074,435
22,940	36,294	53,288	36,294	509,610
82,033	9,821	10,155	24,612	564,825
195,350	113,968	99,279	154,860	2,653,717
1,760	1	0	25	4,851
1,472	0	0	0	392,228
360	9,055	35,667	15,374	531,795
136,602	77,876	54,461	70,928	1,058,853
23,243	12,988	6,789	65,491	337,114
23,607	0	0	0	23,607
8,306	14,048	2,362	3,042	305,269
0	0	5,208	0	5,208
5,062,178	409,433	550,311	816,214	33,987,473
4,845,580	403,556	534,676	757,001	32,187,892
15,938	240,248	288,928	449,751	11,977,425
0	13,167	71,744	102,213	5,910,637
302,481	19,194	20,029	71,352	2,586,468
4,527,161	130,947	153,975	133,685	11,713,362
200,243	5,877	15,156	59,076	1,772,606
24,043	5,877	670	32,516	475,603
24,043	5,877	670	32,506	467,317
0	0	0	0	207,906
176,200	0	14,486	26,560	1,089,097
15,938	240,248	288,928	449,751	11,977,425
449	1,267	4,014	5,819	210,035
0	10,319	45,505	59,843	2,881,086
16,355	0	479	137	26,975
137,051	0	12,261	189	337,865
0	2,540	0	0	380,180
153,406	0	7,532	326	358,619
0	2,540	0	0	379,167
102,910	△ 138,135	△ 119,821	△ 618,878	△ 6,973,752
516,277	△ 140,675	△ 107,560	△ 618,689	△ 6,739,751
0	0	0	0	0
0	2	2	0	148
2	34	50	82	1,479
254	44	40	62	1,429
14,612	2,597	2,371	6,126	109,168
77,619	12,219	12,733	13,833	430,814
62,339	17,306	22,579	29,010	479,486
354,649	12,290	58,258	64,883	2,523,125
838,432	5,590	77,640	40,898	4,901,060

(7) 公共下水道事業

(単位：千円)

項 目	団 体 名		鹿 児 島 市	計	
收 益	1 総 収 益 (b+c+d) a		8,133,046	8,133,046	
	(1) 営 業 収 益 b		6,002,842	6,002,842	
	ア 下 水 道 使 用 料		5,969,222	5,969,222	
	イ 雨 水 処 理 負 担 金		0	0	
	ウ 受 託 工 事 収 益		0	0	
	エ そ の 他		33,620	33,620	
	うち流域下水負担金		0	0	
	(2) 営 業 外 収 益 c		2,127,921	2,127,921	
	ア 受 取 利 息 及 び 配 当 金		3,099	3,099	
	イ 国 庫 (県) 補 助 金		9,012	9,012	
	ウ 他 会 計 補 助 金		642,284	642,284	
	エ 長 期 前 受 金 戻 入		1,451,256	1,451,256	
	オ 資 本 費 繰 入 収 益		0	0	
	カ 雑 収 益 等		22,270	22,270	
	(3) 特 別 利 益		2,283	2,283	
	的 収 支	2 総 費 用 (f+g+h) e		7,558,013	7,558,013
		(1) 営 業 費 用 f		7,003,778	7,003,778
ア 管 渠 費		383,217	383,217		
イ ポ ン プ 場 費		0	0		
ウ 処 理 場 費		2,201,556	2,201,556		
エ 受 託 工 事 費		0	0		
オ 減 価 償 却 費		3,360,754	3,360,754		
カ そ の 他		1,058,251	1,058,251		
(2) 営 業 外 費 用 g		548,919	548,919		
ア 支 払 利 息		543,782	543,782		
うち企業債利息		543,782	543,782		
イ 繰 延 勘 定 償 却		0	0		
ウ そ の 他		5,137	5,137		
支		総費用中	職員給与費	1,255,328	1,255,328
			動力費	417,272	417,272
			修繕費	496,854	496,854
(3) 特 別 損 失 h		5,316	5,316		
3 当 年 度 純 利 益 a - e = i		575,033	575,033		
4 当 年 度 純 損 失		0	0		
5 経 常 利 益 (b+c)		578,066	578,066		
6 経 常 損 失 -(f+g)		0	0		
7 前 年 度 繰 越 利 益 剰 余 金 j		0	0		
8 当 年 度 未 処 分 利 益 剰 余 金 (i+j)		575,033	575,033		
そ	9 不 良 債 務 額		0	0	
	10 職 員 数	a 損益勘定所属職員	121	121	
b 資本勘定所属職員		28	28		
の 他	11 全 体 計 画 人 口 (人)		494,000	494,000	
	12 現 在 排 水 区 域 内 人 口 (人)		472,600	472,600	
	13 現 在 処 理 区 域 内 人 口 (人)		472,600	472,600	
	14 下 水 管 布 設 延 長 (km)		2,313	2,313	
	15 終 末 処 理 施 設 現 在 処 理 能 力 (m ³ /日)		221,800	221,800	
	16 年 間 総 処 理 水 量 (m ³)		61,153,499	61,153,499	

(8) その他事業

(単位：千円)

項 目		団 体 名	種子島産婦人科 医院組合	計	
収 益	1 総収益 (b+c+d)	a	257,234	257,234	
	(1) 営業収益	b	167,671	167,671	
	ア 主 営 業 収 益		136,416	136,416	
	イ その他 営業 収 益		31,255	31,255	
	(2) 営業外収益	c	89,305	89,305	
	ア 受取利息及び配当金		2	2	
	イ 国庫(県)補助金		652	652	
	ウ 他会計補助金		66,080	66,080	
	エ 長期前受金戻入		21,094	21,094	
	オ 資本費繰入収益		0	0	
	カ 雑 収 益		1,477	1,477	
	(3) 特別利益	d	258	258	
的 収 支	2 総費用 (f+g+h)	e	269,940	269,940	
	(1) 営業費用	f	268,109	268,109	
	ア 主 営 業 費 用		224,179	224,179	
	イ 受託工事費		0	0	
	ウ 減価償却費		42,709	42,709	
	エ 資産減耗費		0	0	
	オ その他 営業費用		1,221	1,221	
	(2) 営業外費用	g	1,256	1,256	
	ア 支 払 利 息		1,256	1,256	
	うち 企業債利息		1,166	1,166	
	イ 繰延勘定償却		0	0	
	ウ そ の 他		0	0	
総費用中	職員給与費		16,634	16,634	
	修繕費		688	688	
(3) 特別損失	h	575	575		
3 当年度純利益	a - e = i		0	0	
4 当年度純損失			12,706	12,706	
5 経常利益	(b+c)		0	0	
6 経常損失	-(f+g)		12,389	12,389	
7 前年度繰越利益剰余金	j		△ 13,453	△ 13,453	
8 当年度未処分利益剰余金	(i+j)		△ 16,186	△ 16,186	
そ の 他	9 不良債務額			0	0
	10 職員数	a 損益勘定所属職員	2	2	
		b 資本勘定所属職員	0	0	
	11 事業の内容			産婦人科医院の運営	
12 施設の名			種子島産婦人科医院		

第6表 事業種別・団体別資本的収支及び貸借対照表

(1) 上水道事業

項 目		団 体 名					
		鹿児島市	鹿屋市	枕崎市	阿久根市	出水市	
資本的収入	(1) 企業債	706,200	0	30,000	0	110,000	
	(2) 他会計出資・負担・借入・補助金	166,924	7,048	1,976	0	47,048	
	(3) 国 県 補 助 金	43,412	0	0	0	0	
	(4) そ の 他	218,528	5,655	0	1,398	0	
	(5) 計	1,135,064	12,703	31,976	1,398	157,048	
	(6) うち翌年度へ繰越される支出の財源充当額	0	0	0	0	0	
	(7) 前年度同意等債で今年度収入分	0	0	0	0	0	
	(8) 純 計 (5) - (6) - (7)	1,135,064	12,703	31,976	1,398	157,048	
	資本的支出	(9) 建設改良費	3,802,280	291,519	75,502	24,195	289,394
		(10) 企業債償還金	3,150,715	159,449	115,375	57,590	231,306
		(11) そ の 他	3,820	185	0	0	0
		(12) 計	6,956,815	451,153	190,877	81,785	520,700
差引額 (8) - (12)		△ 5,821,751	△ 438,450	△ 158,901	△ 80,387	△ 363,652	
補填財源	(13) 過年度分損益勘定留保資金	2,186,015	223,698	33,582	78,644	338,827	
	(14) 当年度分損益勘定留保資金	2,777,106	0	120,414	0	0	
	(15) 繰越利益剰余金処分量	0	0	0	0	0	
	(16) 当年度利益剰余金処分量	0	0	0	0	0	
	(17) 積立金取崩し額	598,425	159,449	0	0	6,500	
	(18) そ の 他	260,205	55,303	4,905	1,743	18,325	
	(19) 計	5,821,751	438,450	158,901	80,387	363,652	
	補填財源不足額		0	0	0	0	0
	当年度同意等債で未借入又は未発行の額		0	0	0	0	0
貸借対照表	1 固定資産	90,770,808	13,342,203	3,231,353	2,357,300	7,676,013	
	(1) 有形固定資産	90,486,948	13,341,214	3,215,775	2,356,592	7,675,607	
	(2) 無形固定資産	255,860	889	15,578	101	0	
	(3) 投資その他の資産	28,000	100	0	607	406	
	2 流動資産	11,653,022	2,513,286	804,595	1,099,407	1,096,732	
	うち現金及び預金	10,090,514	2,200,535	793,847	1,092,084	1,066,728	
	3 繰延資産	0	0	0	0	0	
	計	102,423,830	15,855,489	4,035,948	3,456,707	8,772,745	
	1 固定負債	38,202,982	2,895,800	1,956,337	554,278	3,750,319	
	(1) 建設改良等の財源に充てるための企業債	36,128,093	2,548,709	1,946,578	540,198	3,742,031	
(2) その他の企業債	0	0	0	0	0		
(3) 引当金	2,074,889	347,091	9,759	14,080	8,288		
(4) その他	0	0	0	0	0		
2 流動負債	4,214,380	263,698	183,475	78,684	352,801		
(1) 建設改良等の財源に充てるための企業債	2,418,327	169,988	120,057	56,480	234,502		
(2) その他の企業債	0	0	0	0	0		
(3) 引当金	154,829	21,602	7,803	5,069	72,984		
(4) 一時借入金	0	0	0	0	0		
(5) その他	1,641,224	72,108	55,615	17,135	45,315		
3 繰延収益	15,964,521	601,379	113,677	177,575	782,549		
うち長期前受金	35,399,308	1,837,842	300,547	447,367	2,243,671		
4 資本金	35,515,250	11,239,774	1,064,881	1,837,545	3,661,123		
5 剰余金	8,526,697	854,838	717,578	808,625	225,953		
(1) 資本剰余金	1,082,427	177,710	53,230	0	20,260		
(2) 利益剰余金	7,444,270	677,128	664,348	808,625	205,693		
計	102,423,830	15,855,489	4,035,948	3,456,707	8,772,745		
実質資金不足額		0	0	0	0	0	
企業債現在高		38,546,420	2,718,697	2,066,635	596,678	3,976,533	

(単位：千円)

指宿市	西之表市	垂水市	薩摩川内市	日置市	曾於市	霧島市	いちき串木野市
80,000	159,700	22,200	380,000	0	70,000	0	168,000
4,620	41,536	0	34,223	142,852	35,731	55,845	35,578
0	159,950	0	0	0	0	0	0
4,818	777	4,514	20,448	0	0	0	2,611
89,438	361,963	26,714	434,671	142,852	105,731	55,845	206,189
0	0	0	0	0	0	0	0
0	0	0	0	0	0	0	0
89,438	361,963	26,714	434,671	142,852	105,731	55,845	206,189
261,208	336,511	48,090	772,131	352,347	187,684	1,214,639	262,136
155,455	139,705	72,605	414,314	107,259	88,779	270,633	216,043
0	0	0	0	0	0	0	0
416,663	476,216	120,695	1,186,445	459,606	276,463	1,485,272	478,179
△ 327,225	△ 114,253	△ 93,981	△ 751,774	△ 316,754	△ 170,732	△ 1,429,427	△ 271,990
60,042	102,326	50,604	240,739	300,000	156,866	0	36,677
247,906	0	0	338,301	0	0	732,993	216,437
0	0	0	0	0	0	0	0
0	0	0	0	0	0	0	0
0	0	40,000	117,678	0	0	607,613	0
19,277	11,927	3,377	55,056	16,754	13,866	88,821	18,876
327,225	114,253	93,981	751,774	316,754	170,732	1,429,427	271,990
0	0	0	0	0	0	0	0
0	0	0	0	0	0	0	0
6,246,840	3,485,971	2,462,423	16,595,011	7,935,620	3,680,222	19,155,918	6,373,738
6,245,226	3,485,201	2,462,112	16,588,734	7,935,620	3,673,419	19,152,511	6,373,669
773	751	311	6,277	0	298	3,407	69
841	19	0	0	0	6,505	0	0
509,717	595,384	507,017	1,178,079	1,798,798	1,051,305	3,451,349	739,776
433,668	414,900	500,541	1,103,232	1,670,736	965,316	3,317,124	728,751
0	0	0	0	0	0	0	0
6,756,557	4,081,355	2,969,440	17,773,090	9,734,418	4,731,527	22,607,267	7,113,514
1,706,300	1,687,992	1,125,470	4,527,841	1,213,059	1,496,760	1,681,576	4,046,415
1,694,232	1,664,125	1,124,986	4,429,975	1,213,059	1,420,045	1,640,939	4,046,415
0	0	0	0	0	0	0	0
10,365	23,867	0	90,865	0	76,715	40,637	0
1,703	0	484	7,001	0	0	0	0
192,246	367,119	95,911	616,500	178,155	98,796	595,466	305,631
169,620	168,837	74,513	415,763	112,037	84,979	272,097	212,690
0	0	0	0	0	0	0	0
6,874	5,685	3,084	15,706	7,410	5,409	17,647	5,550
0	0	0	0	0	0	0	0
15,752	192,597	18,314	185,031	58,708	8,408	305,722	87,391
560,999	665,713	227,411	2,544,580	2,429,557	55,942	1,930,680	620,348
1,126,341	1,066,570	617,936	4,494,919	4,364,345	75,638	4,314,007	1,163,010
3,798,601	1,599,151	1,243,196	9,215,828	4,611,351	2,677,170	15,001,131	1,561,342
498,411	-238,620	277,452	868,341	1,302,296	402,859	3,398,414	579,778
36,107	15,336	41,789	44,849	232,699	0	16,208	4,013
462,304	-253,956	235,663	823,492	1,069,597	402,859	3,382,206	575,765
6,756,557	4,081,355	2,969,440	17,773,090	9,734,418	4,731,527	22,607,267	7,113,514
0	0	0	0	0	0	0	0
1,863,852	1,832,962	1,199,499	4,845,738	1,325,096	1,505,024	1,913,036	4,259,105

(1) 上水道事業

項目		団体名					
		南さつま市	志布志市	奄美市	南九州市	伊佐市	
資本的収入	(1) 企業債	30,000	0	488,800	80,000	33,800	
	(2) 他会計出資・負担・借入・補助金	0	51,978	463,000	41,176	62,692	
	(3) 国 県 補 助 金	0	0	529,477	0	9,180	
	(4) そ の 他	11,036	8,276	89,850	0	0	
	(5) 計	41,036	60,254	1,571,127	121,176	105,672	
	(6) うち翌年度へ繰越される 支出の財源充当額	0	0	0	0	0	
	(7) 前年度同意等債で今年度収入分	0	0	0	0	0	
	(8) 純 計 (5) - (6) - (7)	41,036	60,254	1,571,127	121,176	105,672	
	資本的支出	(9) 建設改良費	266,410	169,287	2,099,483	319,179	110,877
		(10) 企業債償還金	105,596	74,250	131,045	113,985	126,727
		(11) そ の 他	0	0	0	15	0
		(12) 計	372,006	243,537	2,230,528	433,179	237,604
	差引額 (8) - (12)		△ 330,970	△ 183,283	△ 659,401	△ 312,003	△ 131,932
	補填財源	(13) 過年度分損益勘定留保資金	191,619	5,609	539,962	12,877	74,347
		(14) 当年度分損益勘定留保資金	0	166,366	0	158,000	0
		(15) 繰越利益剰余金処分量	120,000	0	0	0	0
		(16) 当年度利益剰余金処分量	0	0	0	0	0
		(17) 積立金取崩し額	0	1,099	0	120,000	50,000
		(18) そ の 他	19,351	10,209	119,439	21,126	7,585
(19) 計		330,970	183,283	659,401	312,003	131,932	
補填財源不足額		0	0	0	0	0	
当年度同意等債で未借入 又は未発行の額		0	0	0	0	0	
貸部	1 固 定 資 産	4,073,854	5,183,317	13,325,977	5,457,700	3,609,907	
	(1) 有 形 固 定 資 産	4,073,175	5,183,156	12,923,465	5,456,300	3,569,791	
	(2) 無 形 固 定 資 産	679	161	402,512	0	125	
	(3) 投 資 資 産	0	0	0	1,400	39,991	
	2 流 動 資 産	787,804	1,068,130	2,676,956	483,177	492,109	
	うち現金及び預金	773,566	1,054,858	2,114,720	461,294	455,323	
	3 繰 延 資 産	0	0	0	0	0	
	計	4,861,658	6,251,447	16,002,933	5,940,877	4,102,016	
	借部	1 固 定 負 債	1,620,079	1,338,306	2,575,092	1,935,378	1,122,784
		(1) 建設改良等の財源に充てるための企業債	1,620,079	1,200,435	2,498,951	1,935,378	1,088,068
		(2) そ の 他 の 企 業 債	0	11,600	0	0	0
		(3) 引 当 金	0	126,271	76,141	0	34,716
		(4) そ の 他	0	0	0	0	0
2 流 動 負 債		166,311	116,934	220,822	148,170	147,733	
(1) 建設改良等の財源に充てるための企業債		142,629	79,039	142,849	113,343	130,869	
(2) そ の 他 の 企 業 債		0	0	0	0	0	
(3) 引 当 金		6,918	5,497	9,954	7,334	4,769	
(4) 一 時 借 入 金		0	0	0	0	0	
(5) そ の 他		16,764	32,398	68,019	27,493	12,095	
3 繰 延 収 益		292,422	810,280	4,028,880	1,188,728	651,152	
うち長期前受金		559,390	1,836,380	7,667,566	2,265,384	1,376,813	
4 資 本 金	2,625,305	3,088,161	7,144,494	2,133,573	1,967,555		
5 剰 余 金	157,541	897,766	2,033,645	535,028	212,792		
(1) 資 本 剰 余 金	0	0	38,778	198,638	2,629		
(2) 利 益 剰 余 金	157,541	897,766	1,994,867	336,390	210,163		
計	4,861,658	6,251,447	16,002,933	5,940,877	4,102,016		
実質資金不足額		0	0	0	0	0	
企業債現在高		1,762,708	1,291,074	2,641,800	2,048,721	1,218,937	

(単位：千円)

始良市	さつま町	湧水町	大崎町	肝付町	中種子町	瀬戸内町	徳之島町
310,900	0	103,000	0	67,500	97,000	91,800	50,400
84,784	36,804	45,460	5,142	24,205	0	0	0
9,217	0	51,600	0	0	0	0	0
0	446	28,782	5,652	2,984	0	0	0
404,901	37,250	228,842	10,794	94,689	97,000	91,800	50,400
0	0	0	0	0	33,409	0	0
0	0	0	0	0	0	0	0
404,901	37,250	228,842	10,794	94,689	63,591	91,800	50,400
655,378	106,698	235,122	68,394	71,803	82,374	89,677	52,435
281,876	71,518	62,036	27,625	101,569	17,462	35,504	46,550
0	0	0	105	0	0	5,223	0
937,254	178,216	297,158	96,124	173,372	99,836	130,404	98,985
△ 532,353	△ 140,966	△ 68,316	△ 85,330	△ 78,683	△ 36,245	△ 38,604	△ 48,585
0	0	68,316	0	73,585	0	0	44,923
321,202	133,069	0	77,036	0	30,326	38,604	0
0	0	0	0	0	0	0	0
0	0	0	0	0	0	0	0
164,111	0	0	4,232	0	0	0	0
47,040	7,897	0	4,062	5,098	5,919	0	3,662
532,353	140,966	68,316	85,330	78,683	36,245	38,604	48,585
0	0	0	0	0	0	0	0
0	0	0	0	0	0	0	0
11,538,092	4,570,308	2,506,723	1,570,165	3,681,465	992,640	888,657	1,304,488
11,535,705	4,570,020	2,506,723	1,569,427	3,681,465	992,640	888,657	1,304,488
2,387	288	0	738	0	0	0	0
0	0	0	0	0	0	0	0
2,145,100	539,514	592,067	624,784	735,123	162,105	334,226	205,453
2,038,836	523,760	538,614	609,504	721,887	134,136	263,652	160,371
0	0	0	0	0	0	0	0
13,683,192	5,109,822	3,098,790	2,194,949	4,416,588	1,154,745	1,222,883	1,509,941
3,905,076	1,043,023	911,338	80,662	2,320,711	205,203	646,648	606,199
3,857,630	1,043,023	911,338	55,609	2,320,711	202,061	646,648	606,199
0	0	0	0	0	0	0	0
47,446	0	0	25,053	0	1,635	0	0
0	0	0	0	0	1,507	0	0
353,435	111,372	62,139	66,783	133,895	29,544	85,066	60,270
282,044	76,112	52,789	29,155	116,942	17,809	35,739	47,769
0	0	0	0	0	0	0	0
11,378	11,587	2,209	2,296	1,884	2,395	2,606	2,169
0	0	0	0	0	0	0	0
60,013	23,673	7,141	35,332	15,069	9,340	46,721	10,332
2,175,412	1,475,386	725,197	270,652	1,350,694	133,017	32,628	205,525
3,868,827	2,615,435	1,286,432	862,580	1,564,828	367,181	164,486	505,764
5,074,388	1,945,931	1,061,833	566,755	421,695	673,267	197,816	230,269
2,174,881	534,110	338,283	1,210,097	189,593	113,714	260,725	407,678
0	25,293	-5,458	4,290	0	16,418	14,453	154,940
2,174,881	508,817	343,741	1,205,807	189,593	97,296	246,272	252,738
13,683,192	5,109,822	3,098,790	2,194,949	4,416,588	1,154,745	1,222,883	1,509,941
0	0	0	0	0	0	0	0
4,139,674	1,119,135	964,127	84,764	2,437,653	219,870	682,387	653,968

(1) 上水道事業

(単位：千円)

項目		団体名					
		伊仙町	和泊町	知名町	与論町	計	
資本的収入	(1) 企業債	30,000	0	0	0	3,109,300	
	(2) 他会計出資・負担・借入・補助金	18,043	0	1,750	0	1,408,415	
	(3) 国 県 補助金	0	0	0	0	802,836	
	(4) その他	0	534	0	500	406,809	
	(5) 計	48,043	534	1,750	500	5,727,360	
	(6) うち翌年度へ繰越される支出の財源充当額	0	0	0	0	33,409	
	(7) 前年度同意等債で今年度収入分	0	0	0	0	0	
	(8) 純計 (5) - (6) - (7)	48,043	534	1,750	500	5,693,951	
	資本的支出	(9) 建設改良費	38,901	7,867	28,659	53,070	12,373,250
		(10) 企業債償還金	14,385	54,201	53,569	12,372	6,509,498
		(11) その他	0	0	0	0	9,348
		(12) 計	53,286	62,068	82,228	65,442	18,892,096
	差引額 (8) - (12)		△ 5,243	△ 61,534	△ 80,478	△ 64,942	△ 13,198,145
	補填財源	(13) 過年度分損益勘定留保資金	5,243	61,342	0	0	4,885,843
		(14) 当年度分損益勘定留保資金	0	0	75,439	61,702	5,494,901
		(15) 繰越利益剰余金処分量	0	0	0	0	120,000
		(16) 当年度利益剰余金処分量	0	0	0	0	0
		(17) 積立金取崩し額	0	0	3,441	0	1,872,548
		(18) その他	0	192	1,598	3,240	824,853
(19) 計		5,243	61,534	80,478	64,942	13,198,145	
補填財源不足額		0	0	0	0	0	
当年度同意等債で未借入又は未発行の額		0	0	0	0	0	
貸部	1 固定資産	988,429	2,063,995	1,752,853	753,482	247,575,472	
	(1) 有形固定資産	268,105	2,063,503	1,752,853	753,482	246,085,583	
	(2) 無形固定資産	720,324	492	0	0	1,412,020	
	(3) 投資資産	0	0	0	0	77,869	
	2 流動資産	374,621	107,871	207,980	269,933	38,805,420	
	うち現金及び預金	282,220	62,069	185,751	264,389	35,022,926	
	3 繰延資産	0	0	0	0	0	
	計	1,363,050	2,171,866	1,960,833	1,023,415	286,380,892	
	借部	1 固定負債	207,502	1,315,127	836,076	154,264	85,668,597
		(1) 建設改良等の財源に充てるための企業債	207,502	1,315,127	836,076	145,348	82,629,568
		(2) その他の企業債	0	0	0	0	11,600
		(3) 引当金	0	0	0	8,916	3,016,734
		(4) その他	0	0	0	0	10,695
2 流動負債		35,430	70,613	57,167	27,421	9,435,967	
(1) 建設改良等の財源に充てるための企業債		12,425	55,322	51,467	12,588	5,908,780	
(2) その他の企業債		0	0	0	0	0	
(3) 引当金		1,803	1,668	1,708	1,655	407,482	
(4) 一時借入金		0	0	0	0	0	
(5) その他		21,202	13,623	3,992	13,178	3,119,705	
3 繰延収益		17,781	15,671	399,351	121,781	40,569,488	
うち長期前受金		118,024	21,025	512,666	362,449	83,406,731	
4 資本剰余金	156,478	40,467	366,206	578,071	121,298,607		
5 剰余金	945,859	729,988	302,033	141,878	29,408,233		
(1) 資本剰余金	0	305,386	51,620	4,055	2,535,670		
(2) 利益剰余金	945,859	424,602	250,413	137,823	26,872,563		
計	1,363,050	2,171,866	1,960,833	1,023,415	286,380,892		
実質資金不足額		0	0	0	0	0	
企業債現在高		219,927	1,370,449	887,543	157,936	88,549,948	

(2) 工業用水道事業

(単位：千円)

項 目		団 体 名			
		鹿児島市	霧島市	計	
資 本 的 支 出	(1) 企 業 債	0	0	0	
	(2) 他会計出資・負担・借入・補助金	0	28,804	28,804	
	(3) 国 県 補 助 金	0	0	0	
	(4) そ の 他	0	0	0	
	(5) 計	0	28,804	28,804	
	(6) うち翌年度へ繰越される 支出の財源充当額	0	0	0	
	(7) 前年度同意等債で今年度収入分	0	0	0	
	(8) 純 計 (5)－(6)－(7)	0	28,804	28,804	
	(9) 建 設 改 良 費	0	30,402	30,402	
	(10) 企 業 債 償 還 金	0	0	0	
	(11) そ の 他	0	0	0	
	(12) 計	0	30,402	30,402	
	差 引 額 (8)－(12)	0	△ 1,598	△ 1,598	
	補 填 財 源 不 足 額	0	0	0	
	当年度同意等債で未借入 又は未発行の額	0	0	0	
	資 産 部 借 対 照 表	1 固 定 資 産	42,228	331,755	373,983
		(1) 有 形 固 定 資 産	42,228	331,755	373,983
		(2) 無 形 固 定 資 産	0	0	0
		(3) 投 資 そ の 他 の 資 産	0	0	0
2 流 動 資 産		118,868	42,710	161,578	
うち現金及び預金		117,935	42,686	160,621	
3 繰 延 資 産		0	0	0	
計		161,096	374,465	535,561	
1 固 定 負 債		374	24,993	25,367	
(1) 建設改良等の財源に充てるための企業債		0	0	0	
(2) そ の 他 の 企 業 債		0	0	0	
(3) 引 当 金		374	24,993	25,367	
(4) そ の 他		0	0	0	
2 流 動 負 債		739	635	1,374	
(1) 建設改良等の財源に充てるための企業債		0	0	0	
(2) そ の 他 の 企 業 債		0	0	0	
(3) 引 当 金		374	0	374	
(4) 一 時 借 入 金		0	0	0	
(5) そ の 他		365	635	1,000	
3 繰 延 収 益	3,293	267,319	270,612		
うち長期前受金	9,117	570,259	579,376		
4 資 本 金	104,951	22,233	127,184		
5 剰 余 金	51,739	59,285	111,024		
(1) 資 本 剰 余 金	0	41,995	41,995		
(2) 利 益 剰 余 金	51,739	17,290	69,029		
計	161,096	374,465	535,561		
実 質 資 金 不 足 額	0	0	0		
企 業 債 現 在 高	0	0	0		

(3) 交通（軌道）事業

(単位：千円)

項 目		団 体 名		
		鹿児島市	計	
資 本 的 支 出	(1) 企 業 債	255,300	255,300	
	(2) 他会計出資・負担・借入・補助金	0	0	
	(3) 国 県 補 助 金	63,252	63,252	
	(4) そ の 他	0	0	
	(5) 計	318,552	318,552	
	(6) うち翌年度へ繰越される 支出の財源充当額	0	0	
	(7) 前年度同意等債で今年度収入分	0	0	
	(8) 純 計 (5)－(6)－(7)	318,552	318,552	
	(9) 建 設 改 良 費	362,356	362,356	
	(10) 企 業 債 償 還 金	228,723	228,723	
	(11) そ の 他	0	0	
	(12) 計	591,079	591,079	
	差 引 額 (8)－(12)		△ 272,527	△ 272,527
	補 填 財 源	(13) 過年度分 損益 勘定 留保 資金	0	0
		(14) 当年度分 損益 勘定 留保 資金	214,014	214,014
		(15) 繰越利益 剰余金 処分額	0	0
		(16) 当年度利益 剰余金 処分額	0	0
		(17) 積立金 取崩し 額	0	0
		(18) そ の 他	58,513	58,513
(19) 計		272,527	272,527	
補 填 財 源 不 足 額		0	0	
当年度同意等債で未借入 又は未発行の額		0	0	
資 産 の 部	1 固 定 資 産	7,452,313	7,452,313	
	(1) 有 形 固 定 資 産	7,452,102	7,452,102	
	(2) 無 形 固 定 資 産	211	211	
	(3) 投 資 そ の 他 の 資 産	0	0	
	2 流 動 資 産	6,591,693	6,591,693	
	うち現金及び預金	1,237,113	1,237,113	
	3 繰 延 資 産	0	0	
	計	14,044,006	14,044,006	
	借 対 照 部	1 固 定 負 債	1,711,863	1,711,863
		(1) 建設改良等の財源に充てるための企業債	976,922	976,922
		(2) そ の 他 の 企 業 債	0	0
		(3) 引 当 金	734,630	734,630
		(4) そ の 他	311	311
2 流 動 負 債		846,236	846,236	
(1) 建設改良等の財源に充てるための企業債		194,808	194,808	
(2) そ の 他 の 企 業 債		0	0	
(3) 引 当 金		64,534	64,534	
(4) 一 時 借 入 金		0	0	
(5) そ の 他		586,894	586,894	
3 繰 延 収 益		1,967,994	1,967,994	
うち長期前受金		6,856,209	6,856,209	
4 資 本 金	827,349	827,349		
5 剰 余 金	8,690,564	8,690,564		
(1) 資 本 剰 余 金	1,226,818	1,226,818		
(2) 利 益 剰 余 金	7,463,746	7,463,746		
計	14,044,006	14,044,006		
実 質 資 金 不 足 額		0	0	
企 業 債 現 在 高		1,171,730	1,171,730	

(4) 交通（自動車運送）事業

(単位：千円)

項 目	団 体 名		計	
	鹿児島市	沖永良部 バス企業団		
資 本 的 支 出	(1) 企 業 債	484,400	0	484,400
	(2) 他会計出資・負担・借入・補助金	8,218	0	8,218
	(3) 国 県 補 助 金	9,960	131	10,091
	(4) そ の 他	0	100	100
	(5) 計	502,578	231	502,809
	(6) うち翌年度へ繰越される 支出の財源充当額	0	0	0
	(7) 前年度同意等債で今年度収入分	0	0	0
	(8) 純 計 (5)－(6)－(7)	502,578	231	502,809
	(9) 建 設 改 良 費	512,150	9,732	521,882
	(10) 企 業 債 償 還 金	237,683	0	237,683
	(11) そ の 他	0	0	0
	(12) 計	749,833	9,732	759,565
	差 引 額 (8)－(12)	△ 247,255	△ 9,501	△ 256,756
	補 填 財 源			
	(13) 過年度分損益勘定留保資金	0	3,324	3,324
	(14) 当年度分損益勘定留保資金	0	5,482	5,482
	(15) 繰越利益剰余金処分額	0	0	0
	(16) 当年度利益剰余金処分額	0	0	0
	(17) 積立金取崩し額	0	0	0
(18) そ の 他	0	695	695	
(19) 計	0	9,501	9,501	
補 填 財 源 不 足 額	247,255	0	247,255	
当年度同意等債で未借入 又は未発行の額	0	0	0	
資 産 の 部 対 照 表	1 固 定 資 産	3,036,223	29,101	3,065,324
	(1) 有 形 固 定 資 産	3,035,766	29,053	3,064,819
	(2) 無 形 固 定 資 産	457	48	505
	(3) 投 資 そ の 他 の 資 産	0	0	0
	2 流 動 資 産	1,380,328	66,982	1,447,310
	うち現金及び預金	1,237,113	34,714	1,271,827
	3 繰 延 資 産	0	0	0
	計	4,416,551	96,083	4,512,634
	1 固 定 負 債	1,138,345	1,444	1,139,789
	(1) 建設改良等の財源に充てるための企業債	598,344	0	598,344
	(2) そ の 他 の 企 業 債	0	0	0
	(3) 引 当 金	531,756	1,234	532,990
	(4) そ の 他	8,245	210	8,455
	2 流 動 負 債	5,908,101	25,558	5,933,659
	(1) 建設改良等の財源に充てるための企業債	260,883	0	260,883
	(2) そ の 他 の 企 業 債	0	0	0
	(3) 引 当 金	66,463	670	67,133
	(4) 一 時 借 入 金	0	0	0
	(5) そ の 他	5,580,755	24,888	5,605,643
3 繰 延 収 益	165,587	3,507	169,094	
うち長期前受金	927,807	20,820	948,627	
4 資 本 金	2,175,089	47,920	2,223,009	
5 剰 余 金	△ 4,970,571	17,654	△ 4,952,917	
(1) 資 本 剰 余 金	94,956	0	94,956	
(2) 利 益 剰 余 金	△ 5,065,527	17,654	△ 5,047,873	
計	4,416,551	96,083	4,512,634	
実 質 資 金 不 足 額	4,266,890	0	4,266,890	
企 業 債 現 在 高	859,227	0	859,227	

(5) 交通（船舶運航）事業

(単位：千円)

項 目		団 体 名	
		鹿児島市	計
資 本 的 支 出	(1) 企 業 債	846,900	846,900
	(2) 他会計出資・負担・借入・補助金	82,126	82,126
	(3) 国 県 補 助 金	0	0
	(4) そ の 他	41,148	41,148
	(5) 計	970,174	970,174
	(6) うち翌年度へ繰越される 支出の財源充当額	0	0
	(7) 前年度同意等債で今年度収入分	0	0
	(8) 純 計 (5)－(6)－(7)	970,174	970,174
	(9) 建 設 改 良 費	998,365	998,365
	(10) 企 業 債 償 還 金	109,030	109,030
	(11) そ の 他	98,742	98,742
	(12) 計	1,206,137	1,206,137
	差 引 額 (8)－(12)	△ 235,963	△ 235,963
	(13) 過年度分損益勘定留保資金	14,568	14,568
	(14) 当年度分損益勘定留保資金	0	0
	(15) 繰越利益剰余金処分量	0	0
	(16) 当年度利益剰余金処分量	0	0
	(17) 積立金取崩し額	154,465	154,465
	(18) そ の 他	66,930	66,930
(19) 計	235,963	235,963	
補 填 財 源 不 足 額	0	0	
当年度同意等債で未借入 又は未発行の額	0	0	
資 産 の 借 対 照 表	1 固 定 資 産	7,009,279	7,009,279
	(1) 有 形 固 定 資 産	7,008,838	7,008,838
	(2) 無 形 固 定 資 産	291	291
	(3) 投資その他の資産	150	150
	2 流 動 資 産	1,425,792	1,425,792
	うち現金及び預金	1,366,325	1,366,325
	3 繰 延 資 産	0	0
	計	8,435,071	8,435,071
	1 固 定 負 債	4,898,953	4,898,953
	(1) 建設改良等の財源に充てるための企業債	3,436,606	3,436,606
	(2) そ の 他 の 企 業 債	0	0
	(3) 引 当 金	498,582	498,582
	(4) そ の 他	963,765	963,765
	2 流 動 負 債	686,369	686,369
	(1) 建設改良等の財源に充てるための企業債	137,006	137,006
	(2) そ の 他 の 企 業 債	0	0
	(3) 引 当 金	80,433	80,433
	(4) 一 時 借 入 金	0	0
	(5) そ の 他	468,930	468,930
3 繰 延 収 益	911,544	911,544	
うち長期前受金	1,742,923	1,742,923	
4 資 本 金	1,775,475	1,775,475	
5 剰 余 金	162,730	162,730	
(1) 資 本 剰 余 金	182,754	182,754	
(2) 利 益 剰 余 金	△ 20,024	△ 20,024	
計	8,435,071	8,435,071	
実 質 資 金 不 足 額	0	0	
企 業 債 現 在 高	3,573,612	3,573,612	

(6) 病院事業

項 目		団 体 名				
		鹿児島市	枕崎市	出水市	垂水市	
資 本 的 支 出	(1) 企 業 債	569,200	0	48,000	58,400	
	(2) 他会計出資・負担・借入・補助金	269,574	2,509	522,312	42,522	
	(3) 国 県 補 助 金	0	0	45,400	0	
	(4) そ の 他	0	0	2,950	0	
	(5) 計	838,774	2,509	618,662	100,922	
	(6) うち翌年度へ繰越される 支出の財源充当額	0	0	0	0	
	(7) 前年度同意等債で今年度収入分	0	0	0	0	
	(8) 純 計 (5)－(6)－(7)	838,774	2,509	618,662	100,922	
	(9) 建 設 改 良 費	869,641	17,529	100,282	59,411	
	(10) 企 業 債 償 還 金	638,246	18,585	412,364	85,044	
	(11) そ の 他	0	0	221,280	0	
	(12) 計	1,507,887	36,114	733,926	144,455	
	差 引 額 (8)－(12)	△ 669,113	△ 33,605	△ 115,264	△ 43,533	
	補 填 財 源	(13) 過年度分損益勘定留保資金	667,945	28,300	107,867	0
	(14) 当年度分損益勘定留保資金	0	0	0	39,132	
	(15) 繰越利益剰余金処分量	0	0	0	0	
	(16) 当年度利益剰余金処分量	0	0	0	0	
	(17) 積立金取崩し額	0	0	0	0	
	(18) そ の 他	1,168	5,305	7,397	4,401	
(19) 計	669,113	33,605	115,264	43,533		
補 填 財 源 不 足 額	0	0	0	0		
当年度同意等債で未借入 又は未発行の額	0	0	0	0		
資 産 の 部	1 固 定 資 産	26,852,635	883,121	3,198,781	1,116,380	
	(1) 有 形 固 定 資 産	25,740,374	883,048	2,950,879	1,115,830	
	(2) 無 形 固 定 資 産	155	73	24,797	550	
	(3) 投 資 そ の 他 の 資 産	1,112,106	0	223,105	0	
	2 流 動 資 産	13,513,957	445,588	1,454,954	621,490	
	うち現金及び預金	10,076,266	349,982	808,198	304,302	
	3 繰 延 資 産	114,600	0	47,210	0	
	計	40,481,192	1,328,709	4,700,945	1,737,870	
	借 入 の 部	1 固 定 負 債	26,755,183	561,966	4,687,314	667,661
		(1) 建設改良等の財源に充てるための企業債	21,789,458	507,012	1,781,721	667,661
		(2) そ の 他 の 企 業 債	933,460	0	0	0
		(3) 引 当 金	4,032,265	18,283	1,333,593	0
		(4) そ の 他	0	36,671	1,572,000	0
		2 流 動 負 債	2,995,530	78,248	1,059,990	500,655
		(1) 建設改良等の財源に充てるための企業債	731,967	20,713	398,495	85,955
		(2) そ の 他 の 企 業 債	120,820	0	0	0
		(3) 引 当 金	592,387	19,763	218,444	0
		(4) 一 時 借 入 金	0	0	0	0
		(5) そ の 他	1,550,356	37,772	443,051	414,700
3 繰 延 収 益		1,614,633	362,686	165,608	91,205	
うち長期前受金		2,361,286	490,650	582,116	258,324	
4 資 本 金		7,059,492	102,295	6,968,786	362,950	
5 剰 余 金		2,056,354	223,514	△ 8,180,753	115,399	
(1) 資 本 剰 余 金		267,260	157,402	2,278	113,365	
(2) 利 益 剰 余 金		1,789,094	66,112	△ 8,183,031	2,034	
計		40,481,192	1,328,709	4,700,945	1,737,870	
実 質 資 金 不 足 額		0	0	0	0	
企 業 債 現 在 高	23,575,705	527,725	2,180,216	753,616		

(単位：千円)

霧島市	南さつま市	肝付町	公立種子島 病院組合	計
0	3,900	16,800	0	696,300
23,607	33,552	9,189	144,873	1,048,138
0	1,277	14,444	7,020	68,141
0	0	0	0	2,950
23,607	38,729	40,433	151,893	1,815,529
0	0	0	0	0
0	0	0	0	0
23,607	38,729	40,433	151,893	1,815,529
364,027	13,487	41,515	56,401	1,522,293
132,698	46,623	8,389	94,928	1,436,877
0	0	0	0	221,280
496,725	60,110	49,904	151,329	3,180,450
△ 473,118	△ 21,381	△ 9,471	564	△ 1,364,921
0	21,381	9,471	0	834,964
196,304	0	0	0	235,436
0	0	0	0	0
0	0	0	0	0
276,316	0	0	0	276,316
498	0	0	0	18,769
473,118	21,381	9,471	0	1,365,485
0	0	0	0	0
0	0	0	0	0
4,452,747	557,398	390,234	1,873,348	39,324,644
4,452,747	557,398	390,184	1,873,197	37,963,657
0	0	50	151	25,776
0	0	0	0	1,335,211
2,791,406	115,325	224,346	198,989	19,366,055
2,022,745	62,884	139,007	100,544	13,863,928
0	0	0	0	161,810
7,244,153	672,723	614,580	2,072,337	58,852,509
1,230,833	252,758	55,807	1,578,858	35,790,380
1,230,833	249,537	55,807	1,542,972	27,825,001
0	0	0	0	933,460
0	3,221	0	35,886	5,423,248
0	0	0	0	1,608,671
583,574	77,939	43,462	166,197	5,505,595
134,934	42,338	10,003	96,726	1,521,131
0	0	0	0	120,820
1,349	14,708	17,812	0	864,463
0	0	0	0	0
447,291	20,893	15,647	69,471	2,999,181
469,534	130,701	73,751	269,571	3,177,689
910,683	191,945	205,644	548,477	5,549,125
1,507,617	321,388	549,120	609,879	17,481,527
3,452,595	△ 110,063	△ 107,560	△ 552,168	△ 3,102,682
921,318	3,492	0	0	1,465,115
2,531,277	△ 113,555	△ 107,560	△ 552,168	△ 4,567,797
7,244,153	672,723	614,580	2,072,337	58,852,509
0	0	0	0	0
1,365,767	291,875	65,810	1,639,698	30,400,412

(7) 公共下水道事業

(単位：千円)

項 目		団 体 名		
		鹿児島市	計	
資 本 的 支 出	(1) 企 業 債	1,096,000	1,096,000	
	(2) 他会計出資・負担・借入・補助金	28,613	28,613	
	(3) 国 県 補 助 金	564,783	564,783	
	(4) そ の 他	109,751	109,751	
	(5) 計	1,799,147	1,799,147	
	(6) うち翌年度へ繰越される 支出の財源充当額	0	0	
	(7) 前年度同意等債で今年度収入分	0	0	
	(8) 純 計 (5)－(6)－(7)	1,799,147	1,799,147	
	(9) 建 設 改 良 費	2,149,565	2,149,565	
	(10) 企 業 債 償 還 金	1,585,624	1,585,624	
	(11) そ の 他	166	166	
	(12) 計	3,735,355	3,735,355	
	差 引 額 (8)－(12)	△ 1,936,208	△ 1,936,208	
	補 填 財 源	(13) 過年度分損益勘定留保資金	1,621,211	1,621,211
		(14) 当年度分損益勘定留保資金	218,899	218,899
		(15) 繰越利益剰余金処分額	0	0
		(16) 当年度利益剰余金処分額	0	0
		(17) 積立金取崩し額	0	0
		(18) そ の 他	96,098	96,098
(19) 計		1,936,208	1,936,208	
補 填 財 源 不 足 額		0	0	
当年度同意等債で未借入 又は未発行の額		0	0	
資 産 の 貸 部 対 照 表		1 固 定 資 産	82,748,212	82,748,212
	(1) 有 形 固 定 資 産	82,470,434	82,470,434	
	(2) 無 形 固 定 資 産	269,778	269,778	
	(3) 投 資 そ の 他 の 資 産	8,000	8,000	
	2 流 動 資 産	6,208,983	6,208,983	
	うち現金及び預金	5,188,142	5,188,142	
	3 繰 延 資 産	0	0	
	計	88,957,195	88,957,195	
	借 部 対 照 表	1 固 定 負 債	26,506,777	26,506,777
		(1) 建設改良等の財源に充てるための企業債	25,178,627	25,178,627
		(2) そ の 他 の 企 業 債	0	0
		(3) 引 当 金	1,327,574	1,327,574
		(4) そ の 他	576	576
		2 流 動 負 債	2,484,015	2,484,015
		(1) 建設改良等の財源に充てるための企業債	1,404,620	1,404,620
		(2) そ の 他 の 企 業 債	0	0
		(3) 引 当 金	93,818	93,818
		(4) 一 時 借 入 金	0	0
	資 本 の 貸 部 対 照 表	(5) そ の 他	985,577	985,577
3 繰 延 収 益		31,526,802	31,526,802	
うち長期前受金		71,104,551	71,104,551	
4 資 本 金		23,625,486	23,625,486	
5 剰 余 金		4,814,115	4,814,115	
(1) 資 本 剰 余 金		2,765,964	2,765,964	
(2) 利 益 剰 余 金		2,048,151	2,048,151	
計		88,957,195	88,957,195	
実 質 資 金 不 足 額		0	0	
企 業 債 現 在 高		26,583,247	26,583,247	

(8) その他事業

(単位：千円)

項目		団体名	種子島産婦人科 医院組合	計	
資本的 収入	(1) 企業債		0	0	
	(2) 他会計出資・負担・借入・補助金		0	0	
	(3) 国 県 補 助 金		0	0	
	(4) そ の 他		0	0	
	(5) 計		0	0	
	(6) うち翌年度へ繰越される 支出の財源充当額		0	0	
	(7) 前年度同意等債で今年度収入分		0	0	
	(8) 純 計 (5)－(6)－(7)		0	0	
	資本的 支出	(9) 建設改良費		4,131	4,131
		(10) 企業債償還金		5,842	5,842
		(11) そ の 他		0	0
		(12) 計		9,973	9,973
	差 引 額 (8)－(12)			△ 9,973	△ 9,973
	収 入 財 源	補 (13) 過年度分損益勘定留保資金		0	0
		(14) 当年度分損益勘定留保資金		0	0
		(15) 繰越利益剰余金処分額		0	0
		(16) 当年度利益剰余金処分額		0	0
		(17) 積立金取崩し額		9,973	9,973
		(18) そ の 他		0	0
(19) 計			9,973	9,973	
補 填 財 源 不 足 額			0	0	
当年度同意等債で未借入 又は未発行の額			0	0	
貸 部 の 借 対 照 表	1 固 定 資 産		671,706	671,706	
	(1) 有 形 固 定 資 産		671,706	671,706	
	(2) 無 形 固 定 資 産		0	0	
	(3) 投 資 そ の 他 の 資 産		0	0	
	2 流 動 資 産		63,514	63,514	
	うち現金及び預金		26,428	26,428	
	3 繰 延 資 産		0	0	
	計		735,220	735,220	
	1 固 定 負 債		297,502	297,502	
	(1) 建設改良等の財源に充てるための企業債		281,312	281,312	
	(2) そ の 他 の 企 業 債		0	0	
	(3) 引 当 金		8,478	8,478	
	(4) そ の 他		7,712	7,712	
2 流 動 負 債		26,188	26,188		
(1) 建設改良等の財源に充てるための企業債		5,847	5,847		
(2) そ の 他 の 企 業 債		0	0		
(3) 引 当 金		0	0		
(4) 一 時 借 入 金		0	0		
(5) そ の 他		20,341	20,341		
3 繰 延 収 益		372,048	372,048		
うち長期前受金		414,237	414,237		
4 資 本 金		50,330	50,330		
5 剰 余 金		△ 10,848	△ 10,848		
(1) 資 本 剰 余 金		0	0		
(2) 利 益 剰 余 金		△ 10,848	△ 10,848		
計		735,220	735,220		
実 質 資 金 不 足 額			0	0	
企 業 債 現 在 高			287,159	287,159	

第7表 経営企業分析

事業名	団体名	流動比率	当座比率 (酸性試験比率)	固定比率	固定資産 構成比率	固定資産対 長期資本比率	固定負債 構成比率	
上	鹿児島市	276.5	274.0	151.3	88.6	92.4	37.3	
	鹿屋市	953.1	952.4	105.1	84.1	85.6	18.3	
	枕崎市	438.5	435.0	170.4	80.1	83.9	48.5	
	阿久根市	1,397.2	1,397.4	83.5	68.2	69.8	16.0	
	出水市	310.9	309.7	164.4	87.5	91.2	42.7	
	指宿市	265.1	248.8	128.6	92.5	95.2	25.3	
	西之表市	162.2	159.5	172.0	85.4	93.9	41.4	
	垂水市	528.6	526.2	140.9	82.9	85.7	37.9	
	薩摩川内市	191.1	190.0	131.4	93.4	96.7	25.5	
	日置市	1,009.7	1,004.5	95.1	81.5	83.0	12.5	
	曾於市	1,064.1	1,065.3	117.4	77.8	79.4	31.6	
	霧島市	579.6	566.2	94.2	84.7	87.0	7.4	
	水道	いちき串木野市	242.0	241.9	230.8	89.6	93.6	56.9
南さつま市		473.7	470.6	132.5	83.8	86.8	33.3	
志布志市		913.4	910.4	108.1	82.9	84.5	21.4	
奄美市		1,212.3	1,200.6	100.9	83.3	84.4	16.1	
南九州市		326.1	320.4	141.5	91.9	94.2	32.6	
伊佐市		333.1	331.6	127.5	88.0	91.3	27.4	
始良市		606.9	594.0	122.4	84.3	86.6	28.5	
さつま町		484.4	483.3	115.5	89.4	91.4	20.4	
湧水町		952.8	918.8	117.9	80.9	82.5	29.4	
大崎町		935.5	934.3	76.7	71.5	73.8	3.7	
肝付町		549.0	550.0	187.6	83.4	86.0	52.5	
中種子町		548.7	504.5	107.9	86.0	88.2	17.8	
瀬戸内町		392.9	394.1	180.9	72.7	78.1	52.9	
徳之島町		340.9	345.7	154.7	86.4	90.0	40.1	
伊仙町		1,057.4	1,057.4	88.2	72.5	74.5	15.2	
和泊町		152.8	110.1	262.6	95.0	98.2	60.6	
知名町		363.8	351.5	164.2	89.4	92.1	42.6	
与論町		984.4	999.0	89.5	73.6	75.7	15.1	
		計	411.3	406.9	129.4	86.4	89.4	29.9

(単位：%)

自己資本構成比率	総利益本率	総収支率	企業債償還元価減費比	償対却率	職員給料与入金率	利負担率	不債比	良務率	累積欠損率	施設利用率
21.3	1.4	114.6	71.5	21.3	2.0	0.0	0.0	57.7		
5.9	2.1	114.7	26.9	15.5	2.1	0.0	0.0	77.3		
8.1	1.4	115.4	74.9	22.1	1.9	0.0	0.0	60.2		
7.9	2.0	124.2	46.6	17.5	2.6	0.0	0.0	63.2		
13.1	0.5	106.1	69.8	15.9	2.1	0.0	0.0	57.3		
11.3	1.4	115.9	58.3	13.6	2.5	0.0	0.0	61.6		
29.6	0.9	109.7	84.3	22.9	1.8	0.0	66.4	57.3		
11.4	1.6	122.4	68.4	14.8	2.2	0.0	0.0	60.6		
18.8	2.0	124.5	62.0	10.4	1.7	0.0	0.0	70.2		
27.4	0.8	111.0	31.3	11.8	2.5	0.0	0.0	65.7		
3.4	0.8	108.1	50.1	15.1	2.0	0.0	0.5	60.5		
12.4	2.5	133.1	30.9	12.7	2.0	0.0	0.0	76.5		
14.0	△ 0.4	95.7	73.9	11.6	1.8	0.0	0.0	64.4		
9.7	1.6	119.0	65.8	16.8	2.1	0.0	0.0	77.3		
15.3	1.6	119.1	32.0	13.0	1.8	0.0	0.0	63.5		
26.7	0.6	109.5	29.9	16.6	1.0	0.0	0.0	69.2		
23.0	0.8	107.8	41.1	21.6	2.0	0.0	0.0	70.7		
19.8	1.1	113.8	81.0	15.5	2.3	0.0	0.0	49.4		
18.9	2.1	123.4	56.9	12.9	2.0	0.0	0.0	56.7		
31.5	0.2	102.6	35.6	19.1	1.9	0.0	0.0	81.2		
25.6	1.1	118.1	68.8	18.8	1.7	0.0	0.0	78.2		
17.0	1.7	120.1	37.2	14.7	4.6	0.0	0.0	51.9		
34.0	△ 0.3	96.4	62.6	12.8	1.6	0.0	0.0	52.8		
14.8	0.4	102.4	30.5	21.8	1.2	0.0	0.0	57.2		
13.4	1.4	114.1	69.6	31.1	0.5	0.0	0.0	47.8		
18.3	0.3	103.3	84.5	16.9	2.1	0.0	0.0	66.5		
5.5	0.2	100.3	65.5	48.2	1.2	0.0	0.0	83.5		
4.1	0.1	100.7	86.0	12.4	2.1	0.0	0.0	43.7		
23.5	0.2	102.6	65.2	14.6	1.9	0.0	0.0	57.6		
15.9	1.9	112.6	19.3	10.3	1.7	0.0	0.0	51.3		
18.5	1.4	115.0	58.2	17.5	2.0	0.0	1.0	62.7		

第7表 経営企業分析

事業名	団体名	流動比率	当座比率 (酸性試験比率)	固定比率	固定資産 構成比率	固定資産対 長期資本比率	固定負債 構成比率
工業用 水道	鹿児島市	16,085.0	16,085.0	26.4	26.2	26.3	0.2
	霧島市	6,726.0	6,722.2	95.1	88.6	88.7	6.7
	計	11,759.7	11,757.9	73.5	69.8	70.0	4.7
軌道	鹿児島市	778.9	162.1	64.9	53.1	56.5	12.2
	計	778.9	162.1	64.9	53.1	56.5	12.2
自動車 運送	鹿児島市	23.4	23.1	△ 115.5	68.7	△ 203.6	25.8
	沖永良部バス企業団	262.1	262.0	42.1	30.3	41.3	1.5
	計	24.4	24.1	△ 119.7	100.0	△ 215.7	25.3
船舶 運航	鹿児島市	207.7	203.5	246.0	83.1	90.5	58.1
	計	207.7	203.5	246.0	83.1	90.5	58.1
病 院	鹿児島市	451.1	448.6	250.2	66.3	71.6	66.1
	枕崎市	569.5	563.6	128.3	66.5	70.6	42.3
	出水市	137.3	135.6	△ 305.7	68.0	87.9	99.7
	垂水市	124.1	124.2	196.0	64.2	90.2	38.4
	霧島市	478.3	478.4	82.0	61.5	66.9	17.0
	南さつま市	148.0	146.9	163.0	82.9	93.7	37.6
	肝付町	516.2	494.0	75.7	63.5	68.3	9.1
	公立種子島病院組合	119.7	116.8	572.4	90.4	98.3	76.2
	計	351.8	349.7	224.0	66.8	73.7	60.8
公 共 下水道	鹿児島市	250.0	242.5	138.0	93.0	95.7	29.8
	計	250.0	242.5	138.0	93.0	95.7	29.8
その他	種子島産婦人科医院組合	242.5	239.7	163.2	91.4	94.7	40.5
	計	242.5	239.7	163.2	91.4	94.7	40.5
合 計		297.2	273.3	137.9	83.9	88.7	33.7

(単位：%)

自己資本 構成比率	総利益 資本率	総収支 比率	企業債償 還元金償 減価却率 費比	職員給与 対料金率 対収入比	利負担 率	不債 比	良務 率	累積欠損 金比率	施 利 用 率
2.7	0.5	113.6	0.0	0.0	—	0.0	0.0	0.0	23.0
71.7	0.7	109.6	0.0	0.0	—	0.0	0.0	0.0	17.8
51.0	0.6	110.4	0.0	0.0	—	0.0	0.0	0.0	21.2
24.1	0.5	91.3	44.0	69.1	0.2	0.0	0.0	0.0	—
24.1	0.5	91.3	44.0	69.1	0.2	0.0	0.0	0.0	—
146.4	△ 13.3	72.8	91.9	70.1	0.1	232.9	276.4	—	—
55.3	2.1	101.6	0.0	39.3	—	0.0	0.0	0.0	—
144.4	△ 13.0	73.7	89.3	69.5	0.1	228.7	271.5	—	—
23.0	△ 3.5	96.3	29.3	59.8	0.4	0.0	4.3	—	—
23.0	△ 3.5	96.3	29.3	59.8	0.4	0.0	4.3	—	—
15.1	△ 0.5	99.0	29.9	47.5	1.2	0.0	0.0	0.0	—
34.8	0.6	100.5	35.7	58.6	1.9	0.0	0.0	0.0	—
30.0	△ 3.6	96.3	141.6	59.8	2.1	0.0	208.5	—	—
57.9	11.7	108.9	86.1	0.0	1.0	0.0	0.0	0.0	—
20.7	2.1	102.7	43.9	0.3	1.3	0.0	0.0	0.0	—
34.1	△ 0.4	99.4	242.9	97.3	1.9	0.0	48.0	—	—
21.4	1.3	102.2	41.9	73.2	0.8	0.0	23.5	—	—
24.4	0.0	100.0	133.0	74.9	1.9	0.0	93.5	—	—
19.3	△ 0.0	99.9	50.9	39.6	1.4	0.0	29.0	—	—
39.3	0.6	107.6	47.2	21.0	2.0	0.0	0.0	0.0	—
39.3	0.6	107.6	47.2	21.0	2.0	0.0	0.0	0.0	—
56.3	△ 1.7	95.3	13.7	12.2	0.4	0.0	9.7	—	—
56.3	△ 1.7	95.3	13.7	12.2	0.4	0.0	9.7	—	—
24.2	0.8	104.2	54.5	31.6	1.8	6.2	20.9	62.5	—

(注) 各比率は下記の算式による。

- (1) 流動比率 = $\frac{\text{流動資産}}{\text{流動負債}} \times 100$
- (2) 当座比率 (酸性試験比率) = $\frac{\text{現金預金} + (\text{未収金} - \text{貸倒引当金})}{\text{流動負債}} \times 100$
- (3) 固定比率 = $\frac{\text{固定資産}}{\text{資本金} + \text{剰余金} + \text{評価差額等} + \text{繰延収益}} \times 100$
- (4) 固定資産構成比率 = $\frac{\text{固定資産}}{\text{固定資産} + \text{流動資産} + \text{繰延資産}} \times 100$
- (5) 固定資産対長期資本比率 = $\frac{\text{固定資産}}{\text{資本金} + \text{剰余金} + \text{評価差額等} + \text{固定負債} + \text{繰延収益}} \times 100$
- (6) 固定負債構成比率 = $\frac{\text{固定負債}}{\text{負債} \cdot \text{資本合計}} \times 100$
- (7) 自己資本構成比率 = $\frac{\text{資本金} + \text{剰余金} + \text{評価差額等} + \text{繰延収益}}{\text{負債} \cdot \text{資本合計}} \times 100$
- (8) 総資本利益率 = $\frac{\text{経常利益}}{\frac{\text{期首負債} \cdot \text{資本合計} + \text{期末負債} \cdot \text{資本合計}}{2}} \times 100$
- (9) 総収支比率 = $\frac{\text{総収益}}{\text{総費用}} \times 100$
- (10) 企業債償還元金対減価償却費比率 = $\frac{\text{建設改良のための企業債償還元金}}{\text{当年度減価償却費} - \text{長期前受金戻入}} \times 100$
- (11) 職員給与費対料金収入比率 = $\frac{\text{職員給与費} + \text{特別損失のうち職員給与費}}{\text{料金収入}} \times 100$
- (12) 利子負担率 = $\frac{\text{支払利息} + \text{企業債取扱諸費}}{\text{建設改良の財源に充てるための企業債} \cdot \text{長期借入金} + \text{その他の企業債} \cdot \text{長期借入金} + \text{一時借入金} + \text{再建債} + \text{リース債務}} \times 100$
- (13) 不良債務比率 = $\frac{\begin{aligned} &(\text{流動負債} - \text{建設改良等の財源に充てた企業債} \cdot \text{長期借入金} \\ &- \text{PFI法に基づく事業に係る建設事業費等のリース債務}) \\ &- (\text{流動資産} - \text{翌年度繰越財源}) \end{aligned}}{\text{営業収益} - \text{受託工事収益}} \times 100$
- (14) 累積欠損金比率 = $\frac{\text{累積欠損金}}{\text{営業収益} - \text{受託工事収益}} \times 100$
- (15) 施設利用率 = $\frac{\text{一日平均配水量}}{\text{配水能力}} \times 100$ (上水道, 簡易水道, 工業用水道のみ)

第8表 上水道料金改定の状況

(平成30年3月31日現在)

団体名	料金表	料金(10m ³ 使用)		改定実施年月日 (前回実施)	団体名	料金表	料金(10m ³ 使用)		改定実施年月日 (前回実施)
		家庭用 (円)	改定率 (%)				家庭用 (円)	改定率 (%)	
鹿児島市	A, B	1,242	0.0%	H26.4.1 (H9.4.1)	南九州市	B	1,180	0.0%	H26.4.1 (H16.4.1)
		1,803					1,510		
鹿屋市	B	1,350	0.0%	H26.4.1 (H10.4.1)	伊佐市	B	1,339	0.0%	H26.4.1 (H21.3.1)
		1,620					1,684		
枕崎市	A, B	1,342	0.0%	H26.4.1 (H13.1.1)	始良市	B	1,404	0.0%	H27.10.1 (H22.3.1)
		1,828					1,782		
阿久根市	B	1,510	0.0%	H26.4.1 (H25.4.1)	さつま町	B	1,510	17.0%	H29.4.1 (H26.4.1)
		1,940					1,970		
出水市	B	864	0.0%	H26.4.1 (H9.4.1)	湧水町	B	1,430	0.0%	H26.4.1 (H24.10.1)
		1,004					1,728		
指宿市	A, B	1,020	0.0%	H26.4.1 (H21.4.1)	大崎町	B	1,520	0.0%	H26.4.1 (H9.4.1)
		1,280					1,900		
西之表市	B	2,430	0.0%	H26.5.1 (H15.1.1)	肝付町	B	1,350	0.0%	H26.4.1 (H17.7.1)
		3,402					1,728		
垂水市	B	1,533	0.0%	H26.4.1 (H20.4.1)	中種子町	A	1,944	0.0%	H26.4.1 (H23.4.1)
		1,922					1,944		
薩摩川内市	B	1,510	7.5%	H29.4.1 (H28.4.1)	瀬戸内町	A	2,289	0.0%	H26.4.1 (H16.4.1)
		2,240					2,332		
日置市	A, B	1,400	0.0%	H26.4.1 (H18.7.1)	徳之島町	B	1,620	15.4%	H29.4.1 (H26.4.1)
		1,670					1,782		
曾於市	B	1,720	0.0%	H26.4.1 (H23.4.1)	伊仙町	C	1,468	0.0%	H26.4.1 (S33.4.1)
		2,480					1,468		
霧島市	B	1,447	0.0%	H26.4.1 (H22.10.1)	和泊町	A	2,369	0.0%	H27.4.1 (H26.5.1)
		1,879					2,369		
いちき串木野市	B	1,112	0.0%	H26.4.1 (H10.4.1)	知名町	C	2,153	0.0%	H26.4.1 (H16.7.1)
		1,533					2,153		
南さつま市	B	1,705	0.0%	H28.4.1 (H9.6.1)	与論町	C	2,484	0.0%	H26.4.1 (H11.8.1)
		2,023					2,484		
志布志市	B	1,400	0.0%	H26.4.1 (H18.1.1)					
		1,830							
奄美市	B	1,479	0.0%	H26.4.1 (H9.4.1)					
		2,073							

(注) 1 料金表のうち、Aは用途別料金体系、Bは口径別料金体系、Cはその他の料金体系である。

2 料金は、1カ月10m³当たりの金額(上段は口径13mm、下段は口径20mm)である。改定率は口径13mmの場合である。

3 改定率はH29.4.1~H30.3.31の間に料金改定が行われた団体のみ計上する。

2 法非適用公営企業会計決算の状況

(1) 事業数

平成30年3月31日現在における法非適用企業を運営している団体は、19市23町村、4一部事務組合等の計46団体で、前年度と同じ団体数となっている。

事業数は124事業で、前年度に比べ、5事業減少している。

構成比は、下水道事業が46.8%で最も多く、次いで簡易水道事業18.5%、観光施設事業8.1%などとなっている(附表1, 第1表)

附表1 事業種別事業数

(構成比：%)

事業名	平成29年度		平成28年度		(A)-(B)	備 考	
	事業数(A)	構成比	事業数(B)	構成比			
簡易水道	23	18.5	28	21.7	△ 5	鹿屋市, いちき串木野市, 南九州市, 始良市, 肝付町	
交通(船舶運航)	4	3.2	4	3.1	0		
電気事業	1	0.8	1	0.8	0		
下 水 道	公共下水道	18	14.5	17	13.2	1	南さつま市
	特定環境保全	4	3.2	4	3.1	0	
	農業集落排水	23	18.5	23	17.8	0	
	漁業集落排水	7	5.6	7	5.4	0	
	特定地域生活排水	6	4.8	6	4.7	0	
	計	58	46.8	57	44.2	1	
港湾整備	2	1.6	2	1.6	0		
市場	7	5.6	7	5.4	0		
と畜場	8	6.5	8	6.2	0		
観 光 施 設	休養宿泊	5	4.0	6	4.7	△ 1	知名町
	その他	5	4.0	5	3.9	0	
	計	10	8.1	11	8.5	△ 1	
宅 地 造 成	臨海	1	0.8	1	0.8	0	
	その他	3	2.4	3	2.3	0	
	計	4	3.2	4	3.1	0	
介護サービス	7	5.6	7	5.4	0		
合計	124	100.0	129	100.0	△ 5		

(2) 決算規模

平成29年度の決算総額は349億40百万円で、前年度(332億63百万円)に比べ、16億77百万円(対前年度比5.0%)増加している。

決算規模の大きい主な事業は、下水道事業が158億54百万円(構成比45.4%)、簡易水道事業が76億93百万円(構成比22.0%)、市場事業が50億62百万円(構成比14.5%)となっている。

決算規模の増減を事業別にみると、増加した事業は、市場事業が27億47百万円(対前年比118.7%)、電気事業が13百万円(対前年度比14.8%)、下水道事業が12億02百万円(対前年度比8.2%)、と畜場事業が1百万円(対前年度比1.3%)の増となっている。

減少した事業は、宅地造成事業が1億34百万円(対前年度比△55.9%)、港湾整備事業が3百万円(対前年度比△33.4%)、簡易水道事業が14億13百万円(対前年度比△15.5%)、交通事業が6億01百万円(対前年度比△14.4%)、観光施設事業が1億33百万円(対前年度比△11.0%)、介護サービス事業が1百万円(対前年度比△0.1%)の減となっている。(附表2)

附表2 決算規模の推移

(単位：百万円、%)

事業名	決算規模						対前年度比				伸長指数(H29=100)				
	25	26	27	28	29	構成比	26	27	28	29	26	27	28	29	
簡易水道	7,957	9,617	9,569	9,106	7,693	22.0	20.9	△ 0.5	△ 4.8	△ 15.5	125	124	118	100	
交通(船舶運航)	1,915	1,874	1,975	4,162	3,561	10.2	△ 2.1	5.4	110.7	△ 14.4	53	55	117	100	
電気事業	0	64	674	85	98	0.3	皆増	946.5	△ 87.3	14.8	66	687	87	100	
下水道	公共下水道	10,452	10,778	11,362	10,148	11,151	31.9	3.1	5.4	△ 10.7	9.9	97	102	91	100
	特定環境保全	1,001	901	998	1,102	1,241	3.6	△ 10.0	10.8	10.4	12.6	73	80	89	100
	農業集落排水	2,625	2,834	2,807	2,772	2,831	8.1	8.0	△ 1.0	△ 1.3	2.1	100	99	98	100
	漁業集落排水	406	317	313	289	298	0.9	△ 21.8	△ 1.3	△ 7.8	3.3	106	105	97	100
	特定地域生活排水	343	345	324	341	334	1.0	0.6	△ 6.2	5.4	△ 2.2	103	97	102	100
	計	14,828	15,175	15,804	14,652	15,854	45.4	2.3	4.1	△ 7.3	8.2	96	100	92	100
港湾整備	11	6	5	10	7	0.0	△ 45.0	△ 11.3	91.7	△ 33.4	88	78	150	100	
市場	644	1,295	2,413	2,315	5,062	14.5	100.9	86.4	△ 4.1	118.7	26	48	46	100	
と畜場	86	99	151	113	114	0.3	14.6	52.6	△ 25.1	1.3	86	132	99	100	
観光施設	休養宿泊	618	651	738	589	494	1.4	5.3	13.3	△ 20.1	△ 16.1	132	149	119	100
	その他	444	790	784	616	578	1.7	77.9	△ 0.7	△ 21.4	△ 6.1	137	136	107	100
	計	1,062	1,441	1,522	1,205	1,072	3.1	35.7	5.6	△ 20.8	△ 11.0	134	142	112	100
宅地造成	臨海	248	174	84	157	60	0.2	△ 29.9	△ 51.4	86.6	△ 62.0	290	141	263	100
	その他	174	132	69	84	47	0.1	△ 23.9	△ 47.6	21.5	△ 44.4	283	148	180	100
	計	421	306	153	241	107	0.3	△ 27.5	△ 49.8	57.3	△ 55.9	287	144	227	100
介護サービス	2,341	1,431	1,404	1,373	1,372	3.9	△ 38.9	△ 1.9	△ 2.3	△ 0.1	104	102	100	100	
合計	29,265	31,308	33,671	33,263	34,940	100.0	7.0	7.5	△ 1.2	5.0	90	96	95	100	

(3) 収益的収支

平成 29 年度の総収益は 171 億 45 百万円(対前年度比 Δ 3.9%), 総費用は 114 億 42 百万円(対前年度比 Δ 1.7%)で、収支差引は 57 億 02 百万円(対前年度比 Δ 7.9%)の黒字となっている。

ただし、総収益には、一般会計等からの繰入金 62 億 88 百万円(対前年度比 Δ 0.8%)が含まれていることに留意する必要がある。(第2表, 第3表, 第4表)

(4) 資本的収支

平成 29 年度の資本的収入は 179 億 49 百万円(対前年度比 11.9%), 資本的支出は、234 億 02 百万円(対前年度比 9.2%)で、収支差引 54 億 53 百万円の支出超過(対前年度比 Δ 1.1%)となっている。

また、資本的収入は、地方債及び他会計出資補助借入金 123 億 89 百万円(対前年度比 5.7%)で、全体の 69.0%(前年度 73.1%)を占めている。

資本的支出は、建設改良費が 150 億 91 百万円(構成比 64.5%)で、その他は企業債の元金償還金が主な支出となっている。(第2表, 第3表, 第4表)

(5) 実質収支等

収益的収支では、57 億 02 百万円の黒字であるが、資本的収支で 54 億 53 百万円の支出超過が生じ、両収支を合算した収支再差引は、2億 49 百万円の黒字となり、前年度(8億 02 百万円の黒字)に比べて5億 53 百万円(対前年度比 Δ 69.0%)減少している。

また、収支再差引に前年度繰越金、収益的支出に充てた地方債を加え、積立金、前年度繰上充用金を控除した形式収支は、11 億 03 百万円の黒字となり、前年度(14 億 85 百万円の黒字)に比べて3億 82 百万円(対前年度比 Δ 25.7%)減少している。

さらに、形式収支から翌年度繰越財源を控除した実質収支は、10 億 27 百万円の黒字となり、前年度(7億 77 百万円の黒字)に比べて、2億 49 百万円(対前年度 32.1%)増加している。

実質収支において、黒字を生じた事業は 123 事業(全体の 99.2%)、赤字を生じた事業は 1 事業である。(附表3, 第2表, 第3表, 第4表)

附表3 事業種別の黒字・赤字の事業数

年度、区分 事業名		黒字			赤字			計		
		H29 (A)	H28 (B)	(A) - (B)	H29 (A)	H28 (B)	(A) - (B)	H29 (A)	H28 (B)	(A) - (B)
簡易水道		22	28	△ 6	1	0	1	23	28	△ 5
交通（船舶運航）		4	4	0			0	4	4	0
電気		1	1	1			0	1	1	1
下水道	公共下水道	18	17	1			0	18	17	1
	特定環境保全	4	4	0			0	4	4	0
	農業集落排水	23	23	0			0	23	23	0
	漁業集落排水	7	7	0			0	7	7	0
	特定地域生活排水	6	6	0			0	6	6	0
	計	58	57	1	0	0	0	58	57	1
港湾整備		2	2	0			0	2	2	0
市場		7	7	0			0	7	7	0
と畜場		8	8	0			0	8	8	0
観光施設	休養宿泊	5	6	△ 1			0	5	6	△ 1
	その他	5	5	0			0	5	5	0
	計	10	11	△ 1	0	0	0	10	11	△ 1
宅地造成	臨海	1	1	0			0	1	1	0
	その他	3	3	0			0	3	3	0
	計	4	4	0	0	0	0	4	4	0
介護サービス		7	7	0			0	7	7	0
合計		123	129	△ 6	1	0	1	124	129	△ 5

第1表 地方公営企業一覽表（法非適用）

（平成30年3月31日現在）

事業名		区分		事業（団体）数				団体名
		市	町村	組合	計			
簡易水道事業		6	17		23	阿久根市，垂水市，薩摩川内市，曾於市，南さつま市，伊佐市，三島村，十島村，長島町，東串良町，錦江町，南大隅町，中種子町，南種子町，屋久島町，大和村，宇検村，瀬戸内町，龍郷町，喜界町，徳之島町，天城町，伊仙町		
交通（船舶運航）事業			4		4	三島村，十島村，屋久島町，瀬戸内町		
電気事業			1		1	長島町		
水道事業	公共下水道事業	13	5		18	鹿屋市，枕崎市，出水市，指宿市，薩摩川内市，日置市，曾於市，霧島市，いちき串木野市，南さつま市，志布志市，奄美市，南九州市，大崎町，喜界町，徳之島町，和泊町，知名町		
	特定環境保全公共下水道事業	4			4	出水市，薩摩川内市，霧島市，奄美市		
	農業集落排水事業	10	13		23	鹿屋市，出水市，薩摩川内市，日置市，南さつま市，志布志市，奄美市，南九州市，伊佐市，始良市，さつま町，長島町，錦江町，南大隅町，屋久島町，大和村，宇検村，瀬戸内町，喜界町，徳之島町，和泊町，知名町，与論町		
	漁業集落排水事業	4	3		7	垂水市，薩摩川内市，いちき串木野市，南さつま市，長島町，大和村，宇検村		
	特定地域生活排水処理事業	2	4		6	薩摩川内市，曾於市，三島村，長島町，龍郷町，知名町		
	小計	33	25		58			
港湾整備事業			2		2	長島町，瀬戸内町		
市場事業		5		2	7	鹿児島市，出水市，西之表市，垂水市，いちき串木野市，大口地方卸売市場管理組合，曾於地域公設地方卸売市場管理組合		
と畜場事業		2	4	2	8	南さつま市，奄美市，中種子町，瀬戸内町，喜界町，与論町，沖永良部衛生管理組合，徳之島愛ランド広域連合		
観光施設事業	休養宿泊	4	1		5	鹿児島市，日置市，いちき串木野市，志布志市，肝付町		
	その他	5			5	鹿児島市，指宿市，薩摩川内市，日置市，霧島市		
	小計	9	1		10			
宅地造成事業	臨海	1			1	志布志市		
	その他	3			3	薩摩川内市，南さつま市，始良市		
	小計	4			4			
介護サービス事業		5	2		7	垂水市，薩摩川内市，日置市，南さつま市，奄美市，大和村，喜界町		
合計		64	56	4	124	対象団体 19市23町村4組合等 計46団体		

第2表 収益的収支・資本的収支の状況（総括）

（単位：千円）

項 目		年 度		29年度(A)	28年度(B)	(A)-(B)
収 益 的 収 支	総 収 益 (b+c)	a		17,145,209	17,837,048	△ 691,839
	営 業 収 益	b		8,987,702	10,083,841	△ 1,096,139
	うち雨水処理負担金			167,032	162,295	4,737
	営 業 外 収 益	c		8,157,507	7,753,207	404,300
	うち他会計繰入金			6,121,215	6,176,424	△ 55,209
	総 費 用 (e+f)	d		11,442,846	11,642,856	△ 200,010
	営 業 費 用	e		9,457,956	9,407,391	50,565
	うち職員給与費			2,242,938	2,249,441	△ 6,503
	総費用に対する職員給与費(%)			19.6	19.3	0.3
	営 業 外 費 用	f		1,984,890	2,235,465	△ 250,575
	収 支 差 引 (a-d)	g		5,702,363	6,194,192	△ 491,829
		利 益		5,769,043	6,226,862	△ 457,819
	損 失		66,680	32,670	34,010	
資 本 的 収 支	資 本 的 収 入	h		17,948,881	16,036,234	1,912,647
	うち地方債			10,068,900	9,514,100	554,800
	うち他会計出資補助借入金			2,320,494	2,209,800	110,694
	資 本 的 支 出	i		23,402,318	21,428,753	1,973,565
	うち建設改良費			15,091,480	13,322,921	1,768,559
	収 支 差 引 (h-i)	j		△ 5,453,437	△ 5,392,519	△ 60,918
収 支 再 差 引 (g+j)	k		248,926	801,673	△ 552,747	
積 立 金	l		95,108	165,448	△ 70,340	
前年度からの繰越金	m		790,039	768,085	21,954	
前年度繰上充用金	n		0	25,294	△ 25,294	
収益的支出に充てた地方債	o		158,700	105,700	53,000	
収益的支出に充てた他会計借入金	p		0	0	0	
形 式 収 支 (k-l+m-n+o+p)	q		1,102,557	1,484,716	△ 382,159	
翌年度へ繰り越すべき財源	r		75,891	707,349	△ 631,458	
実 質 収 支 (q-r)	s		1,026,666	777,367	249,299	
	利 益		1,057,967	777,367	280,600	
	損 失		31,301	0	31,301	
地 方 債 現 在 高			112,630,779	115,156,194	△ 2,525,415	
事 業 数			124	129	△ 5	
収 益 的 収 支	利益事業数		116	117	△ 1	
	損失事業数		8	12	△ 4	
実 質 収 支	黒字事業数		123	129	△ 6	
	赤字事業数		1	0	1	

第3表 事業種別収益的収支・資本的収支の状況

項目	年度	簡易水道	交通 (船舶運航)	電気	下水道				
					公共下水道	特環保全	農業集排	漁業集排	特定地域
収益的	総収益 (b+c) a	2,483,844	2,192,118	99,904	6,432,244	581,881	1,813,049	289,315	235,378
	営業収益 b	1,938,723	678,569	99,904	3,044,204	149,772	469,493	59,183	153,541
	うち雨水処理負担金	0	0	0	167,032	0	0	0	0
	営業外収益 c	545,121	1,513,549	0	3,388,040	432,109	1,343,556	230,132	81,837
	うち他会計繰入金	445,813	12,801	0	3,310,380	432,028	1,304,075	226,887	81,302
	総費用 (e+f) d	2,011,647	1,746,232	62,732	3,277,020	310,344	892,251	151,617	196,911
	営業費用 e	1,697,524	1,729,613	18,334	2,163,542	189,376	633,725	118,092	187,054
	うち職員給与費	441,023	502,939	0	307,659	32,322	79,531	15,041	15,998
	総費用に対する 職員給与費 (%)	21.9	28.8	0.0	9.4	10.4	8.9	9.9	8.1
	営業外費用 f	314,123	16,619	44,398	1,113,478	120,968	258,526	33,525	9,857
支	収支差引 (a-d) g	472,197	445,886	37,172	3,155,224	271,537	920,798	137,698	38,467
	利益	476,361	446,186	37,172	3,178,711	271,537	920,798	137,698	38,467
	損失	4,164	300	0	23,487	0	0	0	0
資本的	資本的収入 h	5,183,399	1,708,238	0	4,614,223	636,871	1,002,387	8,276	97,246
	うち地方債	2,401,600	1,239,000	0	2,259,200	375,200	485,500	2,500	21,900
	うち他会計出資補助借入金	1,192,700	16,030	0	703,192	32,014	96,619	2,916	20,153
	資本的支出 i	5,639,739	1,814,873	35,326	7,851,153	930,729	1,933,003	146,562	131,526
	うち建設改良費	4,182,949	1,666,313	0	3,373,734	518,057	732,834	4,456	78,117
	収支差引 (h-i) j	△ 456,340	△ 106,635	△ 35,326	△ 3,236,930	△ 293,858	△ 930,616	△ 138,286	△ 34,280
収支再差引 (g+j) k	15,857	339,251	1,846	△ 81,706	△ 22,321	△ 9,818	△ 588	4,187	
積立金 l	41,142	17	0	22,438	0	5,483	141	5,150	
前年度からの繰越金 m	199,484	97,123	75,383	260,255	356	40,378	3,267	5,647	
前年度繰上充用金 n	0	0	0	0	0	0	0	0	
収益的支出に充てた地方債 o	0	0	0	122,000	22,400	13,100	1,200	0	
収益的支出に充てた他会計借入金 p	0	0	0	0	0	0	0	0	
形式収支 (k-l+m-n+o+p) q	174,199	436,357	77,229	278,111	435	38,177	3,738	4,684	
翌年度へ繰り越すべき財源 r	3,169	0	0	65,011	218	72	0	0	
実質	収支 (q-r) s	171,030	436,357	77,229	213,100	217	38,105	3,738	4,684
	利益	202,331	436,357	77,229	213,100	217	38,105	3,738	4,684
	損失	31,301	0	0	0	0	0	0	0
地方債現在高	23,691,493	3,470,379	0	54,306,266	6,816,092	13,542,834	1,797,503	654,392	
事業数	23	4	1	18	4	23	7	6	
収益的収支	利益事業数	21	3	1	17	4	23	7	6
	損失事業数	2	1	0	1	0	0	0	0
実質収支	黒字事業数	22	4	1	18	4	23	7	6
	赤字事業数	1	0	0	0	0	0	0	0

(単位：千円)

港湾整備	市場	と畜場	観光施設		宅地造成		介護サービス	合計
			休養宿泊	その他	臨海	その他		
6,770	690,393	80,683	340,395	509,468	45,087	31,243	1,313,437	17,145,209
6,357	317,490	30,840	186,374	488,873	44,360	31,243	1,288,776	8,987,702
0	0	0	0	0	0	0	0	167,032
413	372,903	49,843	154,021	20,595	727	0	24,661	8,157,507
413	115,707	47,925	126,258	17,024	531	0	71	6,121,215
4,962	648,102	59,063	297,034	484,344	2,027	350	1,298,210	11,442,846
4,890	630,114	34,956	286,661	482,957	42	350	1,280,726	9,457,956
0	176,416	0	57,002	142,343	0	0	472,664	2,242,938
0.0	27.2	0.0	19.2	29.4	0.0	0.0	36.4	19.6
72	17,988	24,107	10,373	1,387	1,985	0	17,484	1,984,890
1,808	42,291	21,620	43,361	25,124	43,060	30,893	15,227	5,702,363
1,808	42,291	21,620	43,361	42,304	43,060	30,893	36,776	5,769,043
0	0	0	0	17,180	0	0	21,549	66,680
0	4,375,765	34,883	153,869	58,131	20,100	270	55,223	17,948,881
0	3,258,700	0	0	5,200	20,100	0	0	10,068,900
0	10,766	34,883	146,093	11,749	0	270	53,109	2,320,494
1,614	4,413,474	55,019	197,221	89,168	57,801	46,352	58,758	23,402,318
0	4,372,297	0	7,776	76,795	57,801	20,351	0	15,091,480
△ 1,614	△ 37,709	△ 20,136	△ 43,352	△ 31,037	△ 37,701	△ 46,082	△ 3,535	△ 5,453,437
194	4,582	1,484	9	△ 5,913	5,539	△ 15,189	11,692	248,926
0	696	49	10	4,986	0	0	14,996	95,108
5,154	5,063	730	548	36,430	49	24,180	35,992	790,039
0	0	0	0	0	0	0	0	0
0	0	0	0	0	0	0	0	158,700
0	0	0	0	0	0	0	0	0
5,348	8,949	2,165	547	25,531	5,408	8,991	32,688	1,102,557
0	100	0	470	0	5,393	1,458	0	75,891
5,348	8,849	2,165	77	25,531	15	7,533	32,688	1,026,666
5,348	8,849	2,165	77	25,531	15	7,533	32,688	1,057,967
0	0	0	0	0	0	0	0	31,301
20,065	6,376,951	152,738	675,518	7,149	572,200	0	547,199	112,630,779
2	7	8	5	5	1	3	7	124
2	7	8	5	4	1	3	4	116
0	0	0	0	1	0	0	3	8
2	7	8	5	5	1	3	7	123
0	0	0	0	0	0	0	0	1

第4表 事業種別・団体別収益的収支・資本的収支の状況

(1) 簡易水道事業

項目		団体名	阿久根市	垂水市	薩摩川内市	曾於市
収益的 収支	1 総収益 (b+c) a		169,732	28,421	162,421	25,289
	(1) 営業収益 b		85,004	10,275	107,784	11,028
	ア料金収入		84,237	10,253	107,609	11,028
	イ受託工事収益		0	0	0	0
	ウその他		767	22	175	0
	(2) 営業外収益 c		84,728	18,146	54,637	14,261
	ア国庫(県)補助金		0	0	0	0
	イ他会計繰入金		73,960	18,146	42,154	3,203
	ウその他		10,768	0	12,483	11,058
	2 総費用 (e+f) d		120,025	26,509	150,904	13,059
	(1) 営業費用 e		99,366	23,913	134,486	6,338
	ア職員給与費		18,365	12,382	43,228	5,714
	イ受託工事費		0	0	0	0
	ウその他		81,001	11,531	91,258	624
	(2) 営業外費用 f		20,659	2,596	16,418	6,721
ア支払利息		20,659	2,596	16,312	3,204	
(7) 地方債利息		20,659	2,596	16,312	3,204	
(イ) 一時借入金利息		0	0	0	0	
イその他		0	0	106	3,517	
3 収支差引 (a-d) g		49,707	1,912	11,517	12,230	
資本的 収支	1 資本的収入 h		248,591	8,696	163,308	0
	ア地方債		134,200	0	25,300	0
	イ他会計出資補助借入金		51,499	8,696	91,069	0
	ウ国庫(県)補助金		62,892	0	46,939	0
	エ工事負担金		0	0	0	0
	オその他		0	0	0	0
	2 資本的支出 i		298,275	11,169	176,679	0
	ア建設改良費		197,143	0	92,817	0
	イ地方債償還金		101,132	8,696	83,862	0
	ウその他		0	2,473	0	0
	3 収支差引 (h-i) j		△ 49,684	△ 2,473	△ 13,371	0
	収支再差引 (g+j) k		23	△ 561	△ 1,854	12,230
	積立金 l		0	0	0	0
	前年度からの繰越金 m		38	2,473	16,839	22,030
	前年度繰上充用金 n		0	0	0	0
形式収支 (k-l+m-n) o		61	1,912	14,985	34,260	
翌年度へ繰越すべき財源 p		0	0	0	0	
実質収支 q (o-p)	黒字	61	1,912	14,985	34,260	
	赤字	0	0	0	0	
施設及び 業務概況	業	配水能力 (m ³ /日)	2,938	412	3,561	315
		一日最大配水量 (m ³ /日)	2,836	256	2,943	212
	務	年間総有収水量 (m ³)	697,454	61,379	558,240	71,770
		基本水量 (m ³)	1	0	0	1
	料	基本料金 (円)	860	561	730	540
		家庭用10m ³ 当たり料金(円)	1,510	1,533	1,510	1,720
	職	職員数	2	2	5	1
		(人)	0	0	0	0
	導送配水管延長 (m)		143,094	11,888	127,096	18,106
	簡易水道の数		4	2	2	1
地方債現在高		2,021,574	142,821	872,217	505,800	

※ 「基本水量」, 「基本料金」, 「家庭用10m³あたり料金」の計欄には平均値を計上

(単位：千円)

南さつま市	伊佐市	三島村	十島村	長島町	東串良町
243,989	1,859	19,579	21,357	234,021	77,295
183,120	520	2,032	12,362	220,202	75,492
181,996	520	2,032	12,352	216,927	74,439
0	0	0	0	0	0
1,124	0	0	10	3,275	1,053
60,869	1,339	17,547	8,995	13,819	1,803
0	0	0	0	0	0
60,530	1,339	17,547	8,521	7,276	1,802
339	0	0	474	6,543	1
174,039	1,854	19,579	21,356	198,206	36,777
149,492	1,850	18,427	19,308	183,655	33,061
46,921	0	0	0	33,846	3,538
0	0	0	0	0	0
102,571	1,850	18,427	19,308	149,809	29,523
24,547	4	1,152	2,048	14,551	3,716
24,547	4	1,152	2,048	14,551	3,716
24,547	4	1,152	2,048	14,551	3,605
0	0	0	0	0	111
0	0	0	0	0	0
69,950	5	0	1	35,815	40,518
311,802	52,406	111,085	63,007	394,667	132,483
167,300	43,800	60,800	24,600	248,200	94,900
77,008	8,606	7,118	13,770	41,206	4,698
60,000	0	43,167	24,637	100,373	30,233
7,494	0	0	0	0	0
0	0	0	0	4,888	2,652
368,804	52,406	111,085	63,007	427,026	149,832
250,210	48,700	107,144	53,215	376,438	140,373
117,471	3,706	3,941	9,792	50,588	9,459
1,123	0	0	0	0	0
△ 57,002	0	0	0	△ 32,359	△ 17,349
12,948	5	0	1	3,456	23,169
3,460	0	0	0	31	15,049
6,937	0	0	0	41,639	51,214
0	0	0	0	0	0
16,425	5	0	1	45,064	59,334
0	5	0	0	0	0
16,425	0	0	1	45,064	59,334
0	0	0	0	0	0
6,130	44	228	376	5,209	4,217
6,130	44	62	300	4,020	3,669
1,051,359	5,588	16,400	97,335	1,105,231	751,546
0	0	10	1	0	5
589	356	300	432	520	648
1,705	1,004	300	1,134	1,710	1,053
5	0	0	0	7	1
0	0	0	0	0	0
298,783	2,483	19,440	19,590	236,188	93,162
16	1	4	1	5	2
1,710,810	84,594	163,342	157,494	1,503,730	461,197

(1) 簡易水道事業

項目		団体名				
		錦江町	南大隅町	中種子町	南種子町	
収 益 的 収 支	1 総収益 (b+c) a	104,599	157,959	36,634	171,436	
	(1) 営業収益 b	99,196	144,022	20,439	136,339	
	ア料金収入	98,557	143,365	20,343	135,562	
	イ受託工事収益	0	0	0	0	
	ウその他	639	657	96	777	
	(2) 営業外収益 c	5,403	13,937	16,195	35,097	
	ア国庫(県)補助金	0	0	0	111	
	イ他会計繰入金	5,402	10,530	8,051	28,137	
	ウその他	1	3,407	8,144	6,849	
	2 総費用 (e+f) d	76,266	114,353	32,879	140,299	
	(1) 営業費用 e	43,801	94,333	24,652	121,988	
	ア職員給与費	15,284	31,275	6,420	43,309	
	イ受託工事費	0	0	0	0	
	ウその他	28,517	63,058	18,232	78,679	
	(2) 営業外費用 f	32,465	20,020	8,227	18,311	
ア支払利息	10,400	20,020	8,227	18,311		
(7) 地方債利息	10,400	20,020	8,227	18,306		
(イ) 一時借入金利息	0	0	0	5		
イその他	22,065	0	0	0		
3 収支差引 (a-d) g	28,333	43,606	3,755	31,137		
資 本 的 収 支	1 資本的収入 h	24,675	475,865	138,703	240,991	
	ア地方債	0	232,800	85,900	112,600	
	イ他会計出資補助借入金	24,675	99,959	40,613	35,290	
	ウ国庫(県)補助金	0	143,106	12,190	86,368	
	エ工事負担金	0	0	0	6,733	
	オその他	0	0	0	0	
	2 資本的支出 i	49,350	518,696	175,513	271,201	
	ア建設改良費	0	389,614	137,356	213,051	
	イ地方債償還金	49,350	129,082	38,157	58,150	
	ウその他	0	0	0	0	
	3 収支差引 (h-i) j	△ 24,675	△ 42,831	△ 36,810	△ 30,210	
	収支再差引 (g+j) k	3,658	775	△ 33,055	927	
	積立金 l	5,730	5,000	0	0	
	前年度からの繰越金 m	7,082	10,210	1,754	2,011	
	前年度繰上充用金 n	0	0	0	0	
形式収支 (k-l+m-n) o	5,010	5,985	△ 31,301	2,938		
翌年度へ繰越すべき財源 p	0	0	0	2,938		
実質収支 q (o-p)	黒字	5,010	5,985	0	0	
	赤字	0	0	31,301	0	
施 設 及 び 業 務 概 況	業 務 料 金	配水能力 (m ³ /日)	4,091	4,593	732	3,283
		一日最大配水量 (m ³ /日)	3,175	4,593	468	2,750
	年間総有収水量 (m ³)	711,519	844,982	101,915	684,411	
		基本水量 (m ³)	0	10	0	0
	基本料金 (円)	540	540	648	648	
	家庭用10m ³ 当たり料金(円)	1,620	1,620	1,944	1,987	
	職員数 (人)	損益勘定所属職員	3	4	1	3
		資本勘定所属職員	0	0	0	2
	導送配水管延長 (m)	135,716	219,219	79,919	170,893	
	簡易水道の数	3	5	1	4	
地方債現在高	418,498	1,428,634	864,504	1,068,720		

(単位：千円)

屋久島町	大和村	宇検村	瀬戸内町	龍郷町	喜界町
279,669	39,007	42,827	83,467	169,159	170,101
240,873	23,007	32,491	63,947	138,928	139,812
238,225	22,836	32,491	63,677	138,923	139,812
0	11	0	0	0	0
2,648	160	0	270	5	0
38,796	16,000	10,336	19,520	30,231	30,289
0	0	0	59	0	0
37,643	14,761	10,336	18,142	24,947	13,262
1,153	1,239	0	1,319	5,284	17,027
206,839	39,934	42,628	62,736	131,713	170,101
169,196	32,845	36,771	50,364	106,766	145,266
28,238	7,145	7,640	5,005	28,837	26,877
0	0	0	0	0	0
140,958	25,700	29,131	45,359	77,929	118,389
37,643	7,089	5,857	12,372	24,947	24,835
37,643	7,089	5,857	11,917	24,947	24,835
37,643	7,089	5,857	11,917	24,947	24,835
0	0	0	0	0	0
0	0	0	455	0	0
72,830	△ 927	199	20,731	37,446	0
413,678	37,651	278,451	301,560	284,432	676,226
200,500	0	121,100	85,600	120,500	241,500
88,984	36,239	58,816	105,123	71,798	199,726
124,194	0	98,535	76,578	26,023	229,500
0	0	0	0	1,169	0
0	1,412	0	34,259	64,942	5,500
486,978	37,651	279,751	325,131	312,272	664,365
317,476	2,774	220,712	277,504	122,889	502,324
169,502	34,877	59,039	47,627	124,441	162,041
0	0	0	0	64,942	0
△ 73,300	0	△ 1,300	△ 23,571	△ 27,840	11,861
△ 470	△ 927	△ 1,101	△ 2,840	9,606	11,861
0	11	0	0	0	11,861
470	1,615	1,675	2,840	2,731	0
0	0	0	0	0	0
0	677	574	0	12,337	0
0	0	0	0	0	0
0	677	574	0	12,337	0
0	0	0	0	0	0
7,708	1,158	1,042	2,644	2,913	4,226
7,508	581	1,131	1,411	2,913	4,226
1,593,564	165,140	235,261	378,673	760,376	999,487
0	0	0	0	0	10
648	370	432	648	648	540
1,512	1,450	1,620	1,836	1,998	1,080
4	1	1	1	3	4
0	0	0	0	0	0
280,074	39,330	75,007	131,656	142,110	187,107
17	4	1	30	3	4
2,041,849	250,362	922,736	1,066,368	2,100,345	3,002,270

(1) 簡易水道事業

(単位：千円)

項目		団体名	徳之島町	天城町	伊仙町	計
収 益 的 収 支	1 総収益 (b+c) a		60,704	104,078	80,241	2,483,844
	(1) 営業収益 b		40,511	97,476	53,863	1,938,723
	ア料金収入		40,511	97,476	53,863	1,927,034
	イ受託工事収益		0	0	0	11
	ウその他		0	0	0	11,678
	(2) 営業外収益 c		20,193	6,602	26,378	545,121
	ア国庫(県)補助金		0	0	0	170
	イ他会計繰入金		8,322	5,424	26,378	445,813
	ウその他		11,871	1,178	0	99,138
	2 総費用 (e+f) d		44,052	107,315	80,224	2,011,647
	(1) 営業費用 e		34,082	98,106	69,458	1,697,524
	ア職員給与費		9,191	41,037	26,771	441,023
	イ受託工事費		0	0	0	0
ウその他		24,891	57,069	42,687	1,256,501	
(2) 営業外費用 f		9,970	9,209	10,766	314,123	
ア支払利息		9,970	9,209	10,766	287,980	
(7) 地方債利息		9,855	9,209	10,766	287,749	
(イ) 一時借入金利息		115	0	0	231	
イその他		0	0	0	26,143	
3 収支差引 (a-d) g		16,652	△ 3,237	17	472,197	
資 本 的 収 支	1 資本的収入 h		300,671	124,059	400,392	5,183,399
	ア地方債		143,300	42,200	216,500	2,401,600
	イ他会計出資補助借入金		47,415	39,546	40,846	1,192,700
	ウ国庫(県)補助金		109,956	42,248	142,860	1,459,799
	エ工事負担金		0	0	0	15,396
	オその他		0	65	186	113,904
	2 資本的支出 i		317,406	124,059	419,083	5,639,739
	ア建設改良費		269,991	84,513	378,705	4,182,949
	イ地方債償還金		47,415	39,546	40,378	1,388,252
	ウその他		0	0	0	68,538
	3. 収支差引 (h-i) j		△ 16,735	0	△ 18,691	△ 456,340
	収支再差引 (g+j) k		△ 83	△ 3,237	△ 18,674	15,857
	積立金 l		0	0	0	41,142
前年度からの繰越金 m		1,272	6,228	20,426	199,484	
前年度繰上充用金 n		0	0	0	0	
形式収支 (k-l+m-n) o		1,189	2,991	1,752	174,199	
翌年度へ繰越すべき財源 p		0	0	226	3,169	
実質収支 q (o-p)	黒字	1,189	2,991	1,526	202,331	
	赤字	0	0	0	31,301	
施 設 及 び 業 務 概 況	業 務 料 金	配水能力 (m ³ /日)	1,854	3,474	2,133	63,281
		一日最大配水量 (m ³ /日)	1,100	2,574	1,701	54,603
		年間総有収水量 (m ³)	236,299	683,177	342,612	12,153,718
		基本水量 (m ³)	0	8	7	53
		基本料金 (円)	648	972	1,080	13,898
		家庭用10m ³ 当たり料金(円)	1,620	1,252	1,468	34,186
	職 員 数 (人)	損益勘定所属職員	2	2	6	58
		資本勘定所属職員	0	0	1	3
		導送配水管延長 (m)	57,803	112,719	60,698	2,662,081
		簡易水道の数	7	4	2	123
	地方債現在高	1,078,975	615,411	1,209,242	23,691,493	

(2) 交通（船舶運航）事業

（単位：千円）

項目		団体名	三島村	十島村	屋久島町	瀬戸内町	計	
収 益 的 収 支	1 総収益 (b+c) a		392,831	1,162,961	272,572	363,754	2,192,118	
	(1) 営業収益 b		154,463	341,107	45,999	137,000	678,569	
	ア 料金収入		146,798	326,900	45,999	134,666	654,363	
	イ 受託工事収益		0	0	0	0	0	
	ウ その他		7,665	14,207	0	2,334	24,206	
	(2) 営業外収益 c		238,368	821,854	226,573	226,754	1,513,549	
	ア 国庫(県)補助金		223,488	500,589	215,856	152,235	1,092,168	
	イ 他会計繰入金		930	3,045	7,131	1,695	12,801	
	ウ その他		13,950	318,220	3,586	72,824	408,580	
	2 総費用 (e+f) d		393,131	733,417	272,555	347,129	1,746,232	
	(1) 営業費用 e		386,414	723,888	272,279	347,032	1,729,613	
	ア 職員給与費		149,345	195,511	86,693	71,390	502,939	
	イ 受託工事費		0	0	0	0	0	
	ウ その他		237,069	528,377	185,586	275,642	1,226,674	
(2) 営業外費用 f		6,717	9,529	276	97	16,619		
ア 支払利息		2,970	2,134	276	97	5,477		
(ア) 地方債利息		1,300	258	0	97	1,655		
(イ) 一時借入金利息		1,670	1,876	276	0	3,822		
イ その他		3,747	7,395	0	0	11,142		
3 収支差引 (a-d) g		△ 300	429,544	17	16,625	445,886		
資 本 的 収 支	1 資本的収入 h		0	1,699,763	0	8,475	1,708,238	
	ア 地方債		0	1,239,000	0	0	1,239,000	
	イ 他会計出資補助借入金		0	7,555	0	8,475	16,030	
	ウ 国庫(県)補助金		0	438,074	0	0	438,074	
	エ その他		0	15,134	0	0	15,134	
	2 資本的支出 i		14,638	1,787,171	0	13,064	1,814,873	
	ア 建設改良費		0	1,666,313	0	0	1,666,313	
	イ 地方債償還金		14,638	88,999	0	13,064	116,701	
	ウ その他		0	31,859	0	0	31,859	
	3 収支差引 (h-i) j		△ 14,638	△ 87,408	0	△ 4,589	△ 106,635	
	収支再差引 (g+j) k		△ 14,938	342,136	17	12,036	339,251	
	積立金 l		0	0	17	0	17	
	前年度からの繰越金 m		35,411	48,707	0	13,005	97,123	
	前年度繰上充用金 n		0	0	0	0	0	
形式収支 (k+l+m-n) o		20,473	390,843	0	25,041	436,357		
翌年度へ繰越すべき財源 p		0	0	0	0	0		
実質収支 q (o-p)		20,473	390,843	0	25,041	436,357		
	黒字							
	赤字							
施 設 及 び 業 務 概 況	営業航路 (km)		206	429	75	44	754	
	在籍船舶数 (隻)		1	1	1	3	6	
	在籍船舶総トン数 (t)		1,196	1,391	499	478	3,564	
	年間運航艙 (千km)		56	90	46	53	245	
	年間輸送量	人員 (千人)		16	25	8	149	198
		貨物 (千t)		9	16	3	1	29
		車両 (千両)		3	3	3	19	28
	職員数 (人)	損益勘定所属職員		19	24	11	21	75
資本勘定所属職員			0	0	0	0	0	
地方債現在高		61,246	2,879,139	0	529,994	3,470,379		

(3) 電気事業

(単位：千円)

項目	団体名		長島町	計	
収 益 的 収 支	1 総収益 (b+c)	a	99,904	99,904	
	(1) 営業収益	b	99,904	99,904	
	ア料金収入		99,904	99,904	
	イ受託工事収益		0	0	
	ウその他		0	0	
	(2) 営業外収益	c	0	0	
	ア国庫(県)補助金		0	0	
	イ他会計繰入金		0	0	
	ウその他		0	0	
	2 総費用 (e+f)	d	62,732	62,732	
	(1) 営業費用	e	18,334	18,334	
	ア職員給与費		0	0	
	イ受託工事費		0	0	
	ウその他		18,334	18,334	
(2) 営業外費用	f	44,398	44,398		
ア支払利息		1,021	1,021		
(ア) 地方債利息		0	0		
(イ) 一時借入金利息		1,021	1,021		
イその他		43,377	43,377		
3 収支差引 (a-d)	g	37,172	37,172		
資 本 的 収 支	1 資本的収入	h	0	0	
	ア地方債		0	0	
	イ他会計出資補助借入金		0	0	
	ウ国庫(県)補助金		0	0	
	エその他		0	0	
	2 資本的支出	i	35,326	35,326	
	ア建設改良費		0	0	
	イ地方債償還金		0	0	
	ウその他		35,326	35,326	
	3 収支差引 (h-i)	j	△ 35,326	△ 35,326	
	収 益 資 本 的 収 支 外	収支再差引 (g+j)	k	1,846	1,846
		積立金	l	0	0
		前年度からの繰越金	m	75,383	75,383
		前年度繰上充用金	n	0	0
形式収支 (k-l+m-n)		o	77,229	77,229	
翌年度へ繰越すべき財源		p	0	0	
実質収支 q (o-p)			77,229	77,229	
	黒字				
	赤字	0	0		
施設及び業務概況	出力	最大出力(kW)	1,996	1,996	
		常時出力(kW)	0	0	
	年間基準発電電力量(MWh)		0	0	
	職員数 (人)	損益勘定所属職員		0	0
資本勘定所属職員			0	0	
地方債現在高			0	0	

(4) 公共下水道事業

(単位：千円)

項目		団体名						
		鹿屋市	枕崎市	出水市	指宿市	薩摩川内市	日置市	
収 益 的 支 出	1 総収益 (b+c) a	641,804	507,899	811,276	535,750	479,494	357,385	
	(1) 営業収益 b	197,840	265,336	455,199	358,913	114,266	273,999	
	ア 料金収入	197,840	265,336	380,903	269,600	113,908	273,999	
	イ 雨水処理負担金	0	0	74,296	89,313	0	0	
	ウ 受託工事収益	0	0	0	0	0	0	
	エ その他	0	0	0	0	358	0	
	(2) 営業外収益 c	443,964	242,563	356,077	176,837	365,228	83,386	
	ア 国庫(県)補助金	0	0	0	0	11,000	0	
	イ 他会計繰入金	424,482	242,563	356,013	171,032	348,966	83,081	
	ウ その他	19,482	0	64	5,805	5,262	305	
	2 総費用 (e+f) d	294,883	299,350	420,984	237,543	251,536	203,086	
	(1) 営業費用 e	189,910	239,885	274,398	170,885	169,941	140,307	
	ア 職員給与費	35,468	35,040	18,260	14,813	0	13,341	
	イ 受託工事費	0	0	0	0	0	0	
	ウ その他	154,442	204,845	256,138	156,072	169,941	126,966	
	(2) 営業外費用 f	104,973	59,465	146,586	66,658	81,595	62,779	
	ア 支払利息	104,973	59,465	134,486	66,658	81,595	48,118	
	(ア) 地方債利息	104,973	59,442	134,086	66,551	81,595	48,117	
	(イ) 一時借入金利息	0	23	400	107	0	1	
イ その他	0	0	12,100	0	0	14,661		
3 収支差引 (a-d) g	346,921	208,549	390,292	298,207	227,958	154,299		
資 本 的 収 支	1 資本的収入 h	308,311	285,217	459,155	806,505	302,572	186,463	
	ア 地方債	106,300	164,600	252,900	405,600	161,100	93,300	
	イ 他会計出資補助借入金	87,885	1,026	96,854	18,422	0	9,341	
	ウ 国庫(県)補助金	87,658	99,306	87,794	374,700	133,707	42,500	
	エ その他	26,468	20,285	21,607	7,783	7,765	41,322	
	2 資本的支出 i	664,386	486,289	902,611	1,109,863	548,421	338,895	
	ア 建設改良費	249,025	215,825	265,968	768,199	309,327	139,346	
	イ 地方債償還金	349,440	264,723	632,013	341,664	239,094	199,549	
	ウ その他	65,921	5,741	4,630	0	0	0	
	3 収支差引 (h-i) j	△ 356,075	△ 201,072	△ 443,456	△ 303,358	△ 245,849	△ 152,432	
	収 支 再 差 引	収支再差引 (g+j) k	△ 9,154	7,477	△ 53,164	△ 5,151	△ 17,891	1,867
		積立金 l	0	0	0	0	0	0
		前年度からの繰越金 m	65,921	22,284	0	33,245	11,007	18,489
前年度繰上充用金 n		0	0	0	0	0	0	
収益的支出に充てた地方債 o		9,000	0	53,200	0	7,100	0	
形式収支 (k-l+m-n+o) p		65,767	29,761	36	28,094	216	20,356	
翌年度へ繰越すべき財源 q		10,653	13,098	36	12,583	216	0	
実質収支 r (p-q)		55,114	16,663	0	15,511	0	20,356	
支 外	黒字	55,114	16,663	0	15,511	0	20,356	
	赤字	0	0	0	0	0	0	
施 設 及 び 業 務 概 況	全体計画人口(人)	19,600	18,300	23,551	14,500	9,630	25,000	
	現在排水区域内人口(人)	17,967	13,134	23,457	11,328	9,388	18,928	
	現在処理区域内人口(人)	17,967	13,134	23,457	11,328	9,388	18,928	
	下水管布設延長(km)	126	106	206	119	74	134	
	処理場	終末処理場数(箇所)	1	1	1	1	1	1
		年間有収水量(m ³)	1,889,016	1,465,874	2,771,487	2,006,125	668,433	1,905,281
	ポンプ場数(箇所)	0	9	14	3	2	3	
	職員数(人)	損益勘定所属職員	4	5	3	2	0	2
		資本勘定所属職員	2	3	5	3	1	2
	地方債現在高	5,236,800	3,330,519	7,352,418	4,893,662	4,355,671	2,347,100	

(4) 公共下水道事業

項目		団体名						
		曾於市	霧島市	いちき串木野市	南さつま市	志布志市	奄美市	
収 益 的 収 支	1 総収益 (b+c) a	173,285	710,146	505,407	22,606	0	825,439	
	(1) 営業収益 b	43,530	390,257	205,600	0	0	502,314	
	ア 料金収入	43,530	390,257	202,177	0	0	502,314	
	イ 雨水処理負担金	0	0	3,423	0	0	0	
	ウ 受託工事収益	0	0	0	0	0	0	
	エ その他	0	0	0	0	0	0	
	(2) 営業外収益 c	129,755	319,889	299,807	22,606	0	323,125	
	ア 国庫(県)補助金	0	0	0	22,593	0	0	
	イ 他会計繰入金	125,221	319,889	299,682	13	0	317,032	
	ウ その他	4,534	0	125	0	0	6,093	
	2 総費用 (e+f) d	74,433	414,097	235,601	46,093	0	444,623	
	(1) 営業費用 e	50,307	193,403	136,595	46,093	0	311,643	
	ア 職員給与費	13,813	40,969	29,075	0	0	75,334	
	イ 受託工事費	0	0	0	0	0	0	
	ウ その他	36,494	152,434	107,520	46,093	0	236,309	
	(2) 営業外費用 f	24,126	220,694	99,006	0	0	132,980	
	ア 支払利息	24,126	155,174	99,006	0	0	132,980	
	(ア) 地方債利息	24,126	155,174	99,004	0	0	132,951	
	(イ) 一時借入金利息	0	0	2	0	0	29	
イ その他	0	65,520	0	0	0	0		
3 収支差引 (a-d) g	98,852	296,049	269,806	△ 23,487	0	380,816		
資 本 的 収 支	1 資本的収入 h	5,669	1,121,434	186,465	0	2,525	723,072	
	ア 地方債	0	407,000	136,300	0	0	434,800	
	イ 他会計出資補助借入金	0	244,286	35,009	0	2,525	119,383	
	ウ 国庫(県)補助金	0	404,957	12,632	0	0	167,545	
	エ その他	5,669	65,191	2,524	0	0	1,344	
	2 資本的支出 i	100,919	1,372,093	469,129	0	2,526	1,123,041	
	ア 建設改良費	4,384	874,026	33,903	0	534	389,160	
	イ 地方債償還金	96,535	497,461	435,226	0	1,992	733,881	
	ウ その他	0	606	0	0	0	0	
	3 収支差引 (h-i) j	△ 95,250	△ 250,659	△ 282,664	0	△ 1	△ 399,969	
	収 益 ・ 資 本 的 収 支	収支再差引 (g+j) k	3,602	45,390	△ 12,858	△ 23,487	△ 1	△ 19,153
		積立金 l	0	22,333	0	0	0	0
		前年度からの繰越金 m	5,826	44,853	0	0	297	40,283
		前年度繰上充用金 n	0	0	0	0	0	0
		収益的支出に充てた地方債 o	0	15,700	13,500	23,500	0	0
		形式収支 (k-l+m-n+o) p	9,428	83,610	642	13	296	21,130
		翌年度へ繰越すべき財源 q	0	7,133	642	0	0	17,500
		実質収支 r (p-q)	9,428	76,477	0	13	296	3,630
	施 設 及 び 業 務 概 況	黒字						
赤字								
全体計画人口(人)		4,660	77,300	9,000	0	0	30,980	
現在排水区域内人口(人)		4,660	37,495	10,368	0	0	33,601	
現在処理区域内人口(人)		4,660	37,495	10,368	0	0	33,601	
下水管布設延長(km)		49	192	81	0	0	139	
処理場		終末処理場数(箇所)	1	1	1	0	0	1
		年間有収水量(m ³)	334,251	3,832,165	1,474,815	0	0	3,764,589
ポンプ場数(箇所)	0	2	1	0	0	4		
職員数(人)	損益勘定所属職員	0	5	4	0	0	10	
	資本勘定所属職員	2	6	1	0	0	2	
地方債現在高	1,662,376	6,812,045	3,897,723	23,500	24,015	7,615,366		

(単位：千円)

南九州市	大崎町	喜界町	徳之島町	和泊町	知名町	計
129,128	127,256	186,419	145,598	158,019	115,333	6,432,244
43,050	32,616	45,240	27,762	44,538	43,744	3,044,204
43,050	32,542	42,720	27,762	44,538	43,681	2,874,157
0	0	0	0	0	0	167,032
0	0	0	0	0	0	0
0	74	2,520	0	0	63	3,015
86,078	94,640	141,179	117,836	113,481	71,589	3,388,040
0	0	0	0	0	0	33,593
85,046	94,640	139,820	117,836	113,481	71,583	3,310,380
1,032	0	1,359	0	0	6	44,067
71,454	54,957	66,852	38,900	78,125	44,503	3,277,020
56,610	29,714	46,582	21,001	57,535	28,733	2,163,542
9,352	3,766	5,540	0	8,208	4,680	307,659
0	0	0	0	0	0	0
47,258	25,948	41,042	21,001	49,327	24,053	1,855,883
14,844	25,243	20,270	17,899	20,590	15,770	1,113,478
14,844	25,243	20,270	17,899	20,590	14,744	1,020,171
14,844	25,243	20,270	17,899	20,582	14,744	1,019,601
0	0	0	0	8	0	570
0	0	0	0	0	1,026	93,307
57,674	72,299	119,567	106,698	79,894	70,830	3,155,224
16,290	70,227	0	40,915	91,603	7,800	4,614,223
0	39,800	0	1,500	49,700	6,300	2,259,200
16,290	26,031	0	32,164	13,976	0	703,192
0	0	0	6,251	24,350	0	1,441,400
0	4,396	0	1,000	3,577	1,500	210,431
75,070	141,264	119,550	148,806	170,259	78,031	7,851,153
0	16,478	0	43,164	64,395	0	3,373,734
75,070	124,786	119,550	105,614	102,374	78,031	4,397,003
0	0	0	28	3,490	0	80,416
△ 58,780	△ 71,037	△ 119,550	△ 107,891	△ 78,656	△ 70,231	△ 3,236,930
△ 1,106	1,262	17	△ 1,193	1,238	599	△ 81,706
0	0	17	0	88	0	22,438
8,250	3,765	0	3,744	19	2,272	260,255
0	0	0	0	0	0	0
0	0	0	0	0	0	122,000
7,144	5,027	0	2,551	1,169	2,871	278,111
0	0	0	2,000	1,150	0	65,011
7,144	5,027	0	551	19	2,871	213,100
0	0	0	0	0	0	0
4,000	3,300	3,580	5,800	3,310	2,940	255,451
4,019	3,277	3,363	2,211	3,326	2,332	198,854
4,019	3,277	3,363	2,211	3,326	2,332	198,854
46	52	34	17	56	30	1,461
1	1	1	1	2	1	17
422,896	302,064	280,020	214,574	294,364	282,163	21,908,117
0	0	0	0	2	0	40
1	0	0	0	1	1	38
0	2	1	1	2	0	33
737,521	1,590,765	1,190,940	1,084,328	1,200,534	950,983	54,306,266

(5) 特定環境保全公共下水道事業

(単位：千円)

項目		団体名					
		出水市	薩摩川内市	霧島市	奄美市	計	
収 益 的 支 出	1 総収益 (b+c) a	340,174	40,448	117,209	84,050	581,881	
	(1) 営業収益 b	102,881	14,759	21,669	10,463	149,772	
	ア 料金収入	102,881	14,756	21,669	10,147	149,453	
	イ 雨水処理負担金	0	0	0	0	0	
	ウ 受託工事収益	0	0	0	0	0	
	エ その他	0	3	0	316	319	
	(2) 営業外収益 c	237,293	25,689	95,540	73,587	432,109	
	ア 国庫(県)補助金	0	0	0	0	0	
	イ 他会計繰入金	237,288	25,617	95,536	73,587	432,028	
	ウ その他	5	72	4	0	81	
	2 総費用 (e+f) d	190,833	28,199	53,507	37,805	310,344	
	(1) 営業費用 e	101,422	24,900	37,489	25,565	189,376	
	ア 職員給与費	23,264	0	8,055	1,003	32,322	
イ 受託工事費	0	0	0	0	0		
ウ その他	78,158	24,900	29,434	24,562	157,054		
(2) 営業外費用 f	89,411	3,299	16,018	12,240	120,968		
ア 支払利息	85,911	3,299	13,590	12,240	115,040		
(ア) 地方債利息	85,911	3,299	13,590	12,240	115,040		
(イ) 一時借入金利息	0	0	0	0	0		
イ その他	3,500	0	2,428	0	5,928		
3 収支差引 (a-d) g	149,341	12,249	63,702	46,245	271,537		
資 本 的 収 支	1 資本的収入 h	128,618	62,668	19,471	426,114	636,871	
	ア 地方債	88,500	30,600	13,400	242,700	375,200	
	イ 他会計出資補助借入金	31,461	0	14	539	32,014	
	ウ 国庫(県)補助金	5,000	32,068	4,505	182,875	224,448	
	エ その他	3,657	0	1,552	0	5,209	
	2 資本的支出 i	299,359	75,799	83,312	472,259	930,729	
	ア 建設改良費	33,734	62,886	18,162	403,275	518,057	
	イ 地方債償還金	265,401	12,913	65,150	68,984	412,448	
	ウ その他	224	0	0	0	224	
	3 収支差引 (h-i) j	△ 170,741	△ 13,131	△ 63,841	△ 46,145	△ 293,858	
	収支再差引 (g+j) k	△ 21,400	△ 882	△ 139	100	△ 22,321	
	積立金 l	0	0	0	0	0	
	前年度からの繰越金 m	0	0	139	217	356	
前年度繰上充用金 n	0	0	0	0	0		
収益的支出に充てた地方債 o	21,400	1,000	0	0	22,400		
形式収支 (k-l+m-n+o) p	0	118	0	317	435		
翌年度へ繰越すべき財源 q	0	118	0	100	218		
実質収支 r (p-q)	黒字	0	0	0	217	217	
	赤字	0	0	0	0	0	
施 設 及 び 業 務 概 況	全体計画人口(人)	9,800	760	1,550	4,080	16,190	
	現在排水区域内人口(人)	9,200	486	1,826	1,186	12,698	
	現在処理区域内人口(人)	9,200	486	1,826	1,117	12,629	
	下水管布設延長(km)	103	9	28	16	156	
	処理場	終末処理場数(箇所)	1	1	1	1	4
		年間有収水量(m ³)	780,287	60,792	221,802	77,146	1,140,027
	ポンプ場数(箇所)	1	0	0	5	6	
	職員数(人)	損益勘定所属職員	3	0	1	1	5
		資本勘定所属職員	0	0	0	1	1
	地方債現在高	4,550,078	209,201	693,444	1,363,369	6,816,092	

(6) 農業集落排水事業

(単位：千円)

項目		団体名						
		鹿屋市	出水市	薩摩川内市	日置市	南さつま市	志布志市	
収 益 的	1 総収益 (b+c) a	43,735	156,528	174,885	32,842	18,769	244,293	
	(1) 営業収益 b	11,684	52,765	48,980	11,795	8,410	72,995	
	ア 料金収入	11,684	52,765	48,879	11,795	8,405	72,995	
	イ 雨水処理負担金	0	0	0	0	0	0	
	ウ 受託工事収益	0	0	0	0	0	0	
	エ その他	0	0	101	0	5	0	
	(2) 営業外収益 c	32,051	103,763	125,905	21,047	10,359	171,298	
	ア 国庫(県)補助金	0	0	0	0	0	0	
	イ 他会計繰入金	32,028	102,584	125,569	20,950	10,345	169,538	
	ウ その他	23	1,179	336	97	14	1,760	
収 支	2 総費用 (e+f) d	17,106	100,433	68,006	12,173	7,489	121,012	
	(1) 営業費用 e	10,532	69,013	48,811	6,801	6,787	83,149	
	ア 職員給与費	47	8,798	0	0	0	14,349	
	イ 受託工事費	0	0	0	0	0	0	
	ウ その他	10,485	60,215	48,811	6,801	6,787	68,800	
	(2) 営業外費用 f	6,574	31,420	19,195	5,372	702	37,863	
	ア 支払利息	6,574	29,720	19,195	5,013	702	37,863	
	(ア) 地方債利息	6,574	29,720	19,195	5,013	702	37,863	
	(イ) 一時借入金利息	0	0	0	0	0	0	
	イ その他	0	1,700	0	359	0	0	
3 収支差引 (a-d) g	26,629	56,095	106,879	20,669	11,280	123,281		
資 本 的 収 支	1 資本的収入 h	11,589	107,501	45,090	0	572	36,771	
	ア 地方債	4,300	74,700	19,900	0	0	33,300	
	イ 他会計出資補助借入金	1,118	27,011	0	0	572	3,471	
	ウ 国庫(県)補助金	6,171	5,000	25,110	0	0	0	
	エ その他	0	790	80	0	0	0	
	2 資本的支出 i	37,387	165,296	155,969	21,687	11,632	166,381	
	ア 建設改良費	11,098	13,752	45,109	0	2,214	0	
	イ 地方債償還金	23,325	151,535	110,860	21,687	9,418	166,381	
	ウ その他	2,964	9	0	0	0	0	
	3 収支差引 (h-i) j	△ 25,798	△ 57,795	△ 110,879	△ 21,687	△ 11,060	△ 129,610	
収 益 ・ 資 本 的 収 支 外	収支再差引 (g+j) k	831	△ 1,700	△ 4,000	△ 1,018	220	△ 6,329	
	積立金 l	0	0	0	0	734	2,080	
	前年度からの繰越金 m	2,964	0	0	2,770	1,439	5,435	
	前年度繰上充用金 n	0	0	0	0	0	0	
	収益的支出に充てた地方債 o	0	1,700	4,000	0	0	7,400	
	形式収支 (k-l+m-n+o) p	3,795	0	0	1,752	925	4,426	
	翌年度へ繰越すべき財源 q	0	0	0	0	0	0	
	実質収支 r (p-q)	3,795	0	0	1,752	925	4,426	
	黒字							
	赤字							
施 設 及 び 業 務 概 況	全体計画人口(人)	1,470	6,572	7,805	4,460	920	9,270	
	現在排水区域内人口(人)	805	4,252	3,089	495	541	5,692	
	現在処理区域内人口(人)	805	4,252	3,089	495	541	5,692	
	下水管布設延長(km)	15	62	66	11	6	92	
	処理場	終末処理場数(箇所)	1	5	5	1	1	4
		年間有収水量(m ³)	96,037	403,036	274,772	51,806	49,913	525,837
	ポンプ場数(箇所)	4	6	0	2	1	27	
	職員数(人)	損益勘定所属職員	0	1	0	0	0	2
		資本勘定所属職員	0	0	0	0	0	0
	地方債現在高	165,086	1,539,861	971,117	253,133	33,907	1,664,006	

(6) 農業集落排水事業

項目		団体名								
		奄美市	南九州市	伊佐市	始良市	さつま町	長島町	錦江町	南大隅町	
收 益 的	1 総収益 (b+c) a	167,698	69,675	139,946	54,123	44,443	46,151	30,712	45,996	
	(1) 営業収益 b	34,367	9,264	42,281	15,037	17,594	18,313	8,601	10,669	
	ア 料金収入	33,867	9,264	42,281	15,037	17,594	18,298	8,573	10,669	
	イ 雨水処理負担金	0	0	0	0	0	0	0	0	
	ウ 受託工事収益	0	0	0	0	0	0	0	0	
	エ その他	500	0	0	0	0	15	28	0	
	(2) 営業外収益 c	133,331	60,411	97,665	39,086	26,849	27,838	22,111	35,327	
	ア 国庫(県)補助金	0	0	0	0	0	0	2,000	0	
	イ 他会計繰入金	131,432	60,209	96,482	38,022	26,837	27,838	20,111	35,327	
	ウ その他	1,899	202	1,183	1,064	12	0	0	0	
支 出	2 総費用 (e+f) d	86,810	27,267	64,195	45,927	19,945	27,339	18,087	20,535	
	(1) 営業費用 e	64,989	14,854	45,877	37,930	13,305	21,779	14,670	12,697	
	ア 職員給与費	2,938	0	16,755	16,129	0	7,243	0	0	
	イ 受託工事費	0	0	0	0	0	0	0	0	
	ウ その他	62,051	14,854	29,122	21,801	13,305	14,536	14,670	12,697	
	(2) 営業外費用 f	21,821	12,413	18,318	7,997	6,640	5,560	3,417	7,838	
	ア 支払利息	21,821	12,413	18,318	7,997	6,640	5,560	3,417	7,838	
	(ア) 地方債利息	21,821	12,413	18,318	7,997	6,640	5,560	3,417	7,838	
	(イ) 一時借入金利息	0	0	0	0	0	0	0	0	
	イ その他	0	0	0	0	0	0	0	0	
3 収支差引 (a-d) g	80,888	42,408	75,751	8,196	24,498	18,812	12,625	25,461		
資 本 的 収 支	1 資本的収入 h	176,067	3,930	46,870	122,659	2,163	2,819	0	17,800	
	ア 地方債	95,500	0	18,800	48,900	0	0	0	6,400	
	イ 他会計出資補助借入金	1,503	3,930	3,448	30,025	2,163	2,819	0	860	
	ウ 国庫(県)補助金	79,064	0	22,233	43,734	0	0	0	10,540	
	エ その他	0	0	2,389	0	0	0	0	0	
	2 資本的支出 i	256,882	47,314	122,504	122,843	23,885	22,925	12,599	43,205	
	ア 建設改良費	132,944	0	45,274	92,818	0	2,819	0	17,000	
	イ 地方債償還金	123,938	47,314	77,230	30,025	23,885	20,106	12,599	26,205	
	ウ その他	0	0	0	0	0	0	0	0	
	3 収支差引 (h-i) j	△ 80,815	△ 43,384	△ 75,634	△ 184	△ 21,722	△ 20,106	△ 12,599	△ 25,405	
収 益 ・ 資 本 的 収 支 外	収支再差引 (g+j) k	73	△ 976	117	8,012	2,776	△ 1,294	26	56	
	積立金 l	0	0	150	0	2,430	0	0	0	
	前年度からの繰越金 m	946	2,742	272	2,244	3,418	2,538	508	47	
	前年度繰上充用金 n	0	0	0	0	0	0	0	0	
	収益的支出に充てた地方債 o	0	0	0	0	0	0	0	0	
	形式収支 (k-l+m-n+o) p	1,019	1,766	239	10,256	3,764	1,244	534	103	
	翌年度へ繰越すべき財源 q	72	0	0	0	0	0	0	0	
	実質収支 r (p-q)	947	1,766	239	10,256	3,764	1,244	534	103	
	黒字									
	赤字									
施 設 及 び 業 務 概 況	全体計画人口(人)	8,484	1,785	5,410	1,820	1,540	1,820	1,490	2,180	
	現在排水区域内人口(人)	2,861	1,078	3,147	1,267	1,248	991	645	668	
	現在処理区域内人口(人)	2,861	1,078	3,147	1,267	1,248	991	645	668	
	下水管布設延長(km)	43	19	57	19	18	14	10	14	
	処理場	終末処理場数(箇所)	10	3	3	1	1	1	1	1
		年間有収水量(m ³)	247,754	90,128	294,000	119,847	104,362	130,871	44,821	64,849
	ポンプ場数(箇所)	30	5	0	15	0	3	5	7	
	職員数(人)	損益勘定所属職員	1	0	2	2	0	1	0	0
資本勘定所属職員		1	0	0	0	0	0	0	0	
地方債現在高	1,735,158	345,943	838,985	483,140	187,474	193,056	161,039	240,488		

(単位：千円)

屋久島町	大和村	宇検村	瀬戸内町	喜界町	徳之島町	和泊町	知名町	与論町	計
36,078	54,075	82,753	37,645	53,292	10,137	152,344	93,065	23,864	1,813,049
5,263	5,396	17,685	7,316	9,501	1,492	29,179	18,919	11,987	469,493
5,254	5,377	17,685	7,267	9,501	1,492	29,179	18,876	11,987	468,724
0	0	0	0	0	0	0	0	0	0
0	0	0	0	0	0	0	0	0	0
9	19	0	49	0	0	0	43	0	769
30,815	48,679	65,068	30,329	43,791	8,645	123,165	74,146	11,877	1,343,556
0	11,379	0	3,000	7,695	0	0	0	0	24,074
30,815	37,300	60,190	27,329	33,336	8,645	123,165	74,146	11,877	1,304,075
0	0	4,878	0	2,760	0	0	0	0	15,407
18,823	23,099	53,104	15,271	18,628	7,265	54,726	43,587	21,424	892,251
12,931	14,559	47,969	13,397	13,699	6,522	30,237	23,503	19,714	633,725
0	0	5,012	0	0	3,900	0	0	4,360	79,531
0	0	0	0	0	0	0	0	0	0
12,931	14,559	42,957	13,397	13,699	2,622	30,237	23,503	15,354	554,194
5,892	8,540	5,135	1,874	4,929	743	24,489	20,084	1,710	258,526
5,825	5,460	5,135	1,874	4,929	743	24,489	20,084	1,710	253,320
5,825	5,460	5,135	1,874	4,929	743	24,420	20,084	1,710	253,251
0	0	0	0	0	0	69	0	0	69
67	3,080	0	0	0	0	0	0	0	5,206
17,255	30,976	29,649	22,374	34,664	2,872	97,618	49,478	2,440	920,798
4,795	180,063	10,317	0	0	0	147,174	79,497	6,710	1,002,387
3,800	68,400	4,000	0	0	0	43,200	64,300	0	485,500
995	0	0	0	0	0	4,665	11,085	2,954	96,619
0	111,663	6,000	0	0	0	96,187	2,500	3,000	411,202
0	0	317	0	0	0	3,122	1,612	756	9,066
22,050	216,809	39,814	25,161	34,664	2,910	244,699	127,237	9,150	1,933,003
995	180,063	10,317	16,826	10,455	0	132,965	15,185	3,000	732,834
21,055	36,746	29,497	8,335	24,209	2,910	109,032	112,052	6,150	1,194,494
0	0	0	0	0	0	2,702	0	0	5,675
△ 17,255	△ 36,746	△ 29,497	△ 25,161	△ 34,664	△ 2,910	△ 97,525	△ 47,740	△ 2,440	△ 930,616
0	△ 5,770	152	△ 2,787	0	△ 38	93	1,738	0	△ 9,818
0	0	0	0	0	0	89	0	0	5,483
0	10,007	40	2,787	0	236	13	1,972	0	40,378
0	0	0	0	0	0	0	0	0	0
0	0	0	0	0	0	0	0	0	13,100
0	4,237	192	0	0	198	17	3,710	0	38,177
0	0	0	0	0	0	0	0	0	72
0	4,237	192	0	0	198	17	3,710	0	38,105
0	0	0	0	0	0	0	0	0	0
560	1,800	2,670	1,580	1,870	250	3,500	4,300	2,750	74,306
458	585	1,161	624	1,161	152	2,695	2,695	1,022	37,332
458	585	1,161	471	1,161	152	2,695	2,695	1,022	37,179
8	18	15	5	19	2	60	46	6	625
0	3	3	1	3	1	4	2	1	56
37,338	48,863	139,366	61,545	58,551	23,419	185,856	133,942	114,658	3,301,571
5	15	6	2	5	0	0	0	0	138
0	0	0	0	0	1	0	0	1	11
0	1	0	0	1	0	1	1	0	5
342,841	652,102	274,713	103,253	252,479	42,337	1,685,339	1,347,446	29,931	13,542,834

(7) 漁業集落排水事業

項目		団体名				
		垂水市	薩摩川内市	いちき串木野市	南さつま市	
收 益 的	1 総収益 (b+c) a	30,169	72,355	18,242	99,978	
	(1) 営業収益 b	3,774	17,268	5,371	22,574	
	ア 料金収入	3,774	17,227	5,371	22,444	
	イ 雨水処理負担金	0	0	0	0	
	ウ 受託工事収益	0	0	0	0	
	エ その他	0	41	0	130	
	(2) 営業外収益 c	26,395	55,087	12,871	77,404	
	ア 国庫(県)補助金	0	0	0	0	
	イ 他会計繰入金	26,395	54,924	12,871	77,322	
	ウ その他	0	163	0	82	
支 出	2 総費用 (e+f) d	14,813	32,135	10,379	58,188	
	(1) 営業費用 e	9,096	23,728	8,059	48,052	
	ア 職員給与費	0	0	0	12,560	
	イ 受託工事費	0	0	0	0	
	ウ その他	9,096	23,728	8,059	35,492	
	(2) 営業外費用 f	5,717	8,407	2,320	10,136	
	ア 支払利息	5,717	8,407	2,320	10,136	
	(ア) 地方債利息	5,717	8,407	2,320	10,136	
	(イ) 一時借入金利息	0	0	0	0	
	イ その他	0	0	0	0	
3 収支差引 (a-d) g	15,356	40,220	7,863	41,790		
資 本 的 収 支	1 資本的収入 h	0	360	0	5,000	
	ア 地方債	0	0	0	2,500	
	イ 他会計出資補助借入金	0	0	0	0	
	ウ 国庫(県)補助金	0	0	0	2,500	
	エ その他	0	360	0	0	
	2 資本的支出 i	15,780	41,780	7,863	46,741	
	ア 建設改良費	0	0	0	1,540	
	イ 地方債償還金	14,682	41,780	7,863	45,201	
	ウ その他	1,098	0	0	0	
	3 収支差引 (h-i) j	△ 15,780	△ 41,420	△ 7,863	△ 41,741	
収 益 ・ 資 本 的 収 支 外	収支再差引 (g+j) k	△ 424	△ 1,200	0	49	
	積立金 l	0	0	0	141	
	前年度からの繰越金 m	1,098	0	0	117	
	前年度繰上充用金 n	0	0	0	0	
	収益的支出に充てた地方債 o	0	1,200	0	0	
	形式収支 (k-l+m-n+o) p	674	0	0	25	
	翌年度へ繰越すべき財源 q	0	0	0	0	
	実質収支 r (p-q)	674	0	0	25	
	黒字	674	0	0	25	
	赤字	0	0	0	0	
施 設 及 び 業 務 概 況	全体計画人口(人)	1,410	1,542	760	2,290	
	現在排水区域内人口(人)	618	979	307	1,789	
	現在処理区域内人口(人)	618	979	307	1,789	
	下水管布設延長(km)	8	22	4	26	
	処理場	終末処理場数(箇所)	1	3	1	2
		年間有収水量(m ³)	32,557	91,738	37,687	97,381
	ポンプ場数(箇所)	4	0	0	15	
	職員数(人)	損益勘定所属職員	1	0	0	1
資本勘定所属職員		0	0	0	0	
地方債現在高	279,347	518,460	117,802	563,108		

(単位：千円)

長島町	大和村	宇検村	計
39,068	12,168	17,335	289,315
6,209	2,168	1,819	59,183
6,200	2,128	1,819	58,963
0	0	0	0
0	0	0	0
9	40	0	220
32,859	10,000	15,516	230,132
0	0	0	0
32,859	10,000	12,516	226,887
0	0	3,000	3,245
21,572	6,727	7,803	151,617
17,881	5,969	5,307	118,092
2,481	0	0	15,041
0	0	0	0
15,400	5,969	5,307	103,051
3,691	758	2,496	33,525
3,691	758	2,496	33,525
3,691	758	2,496	33,525
0	0	0	0
0	0	0	0
17,496	5,441	9,532	137,698
2,916	0	0	8,276
0	0	0	2,500
2,916	0	0	2,916
0	0	0	2,500
0	0	0	360
19,994	4,895	9,509	146,562
2,916	0	0	4,456
17,078	4,895	9,509	141,008
0	0	0	1,098
△ 17,078	△ 4,895	△ 9,509	△ 138,286
418	546	23	△ 588
0	0	0	141
1,010	1,002	40	3,267
0	0	0	0
0	0	0	1,200
1,428	1,548	63	3,738
0	0	0	0
1,428	1,548	63	3,738
0	0	0	0
774	281	440	7,497
440	197	155	4,485
440	197	155	4,485
12	4	3	79
3	1	1	12
33,577	16,747	11,132	320,819
6	2	0	27
1	0	0	3
0	1	0	1
169,226	32,805	116,755	1,797,503

(8) 特定地域生活排水処理事業

(単位：千円)

項目		団体名							計
		薩摩川内市	曾於市	三島村	長島町	龍郷町	知名町		
収 益 的 収 支	1 総収益 (b+c) a	15,191	64,685	37,082	41,542	67,239	9,639	235,378	
	(1) 営業収益 b	7,107	42,416	9,543	31,704	58,893	3,878	153,541	
	ア 料金収入	7,103	42,416	9,543	31,683	58,893	3,869	153,507	
	イ 受託工事収益	0	0	0	0	0	0	0	
	ウ その他	4	0	0	21	0	9	34	
	(2) 営業外収益 c	8,084	22,269	27,539	9,838	8,346	5,761	81,837	
	ア 国庫(県)補助金	0	0	0	0	0	0	0	
	イ 他会計繰入金	8,084	22,245	27,539	9,838	7,835	5,761	81,302	
	ウ その他	0	24	0	0	511	0	535	
	2 総費用 (e+f) d	10,729	50,075	31,437	35,360	62,963	6,347	196,911	
	(1) 営業費用 e	10,088	47,292	30,676	34,118	59,081	5,799	187,054	
	ア 職員給与費	0	7,774	0	4,600	3,624	0	15,998	
	イ 受託工事費	0	0	0	0	0	0	0	
	ウ その他	10,088	39,518	30,676	29,518	55,457	5,799	171,056	
	(2) 営業外費用 f	641	2,783	761	1,242	3,882	548	9,857	
ア 支払利息	641	2,783	761	1,242	3,882	548	9,857		
(ア) 地方債利息	641	2,783	761	1,242	3,882	548	9,857		
(イ) 一時借入金利息	0	0	0	0	0	0	0		
イ その他	0	0	0	0	0	0	0		
3 収支差引 (a-d) g	4,462	14,610	5,645	6,182	4,276	3,292	38,467		
資 本 的 収 支	1 資本的収入 h	0	23,228	0	0	64,804	9,214	97,246	
	ア 地方債	0	2,300	0	0	17,000	2,600	21,900	
	イ 他会計出資補助借入金	0	885	0	0	19,019	249	20,153	
	ウ 国庫(県)補助金	0	16,027	0	0	24,196	5,410	45,633	
	エ その他	0	4,016	0	0	4,589	955	9,560	
	2 資本的支出 i	4,462	37,268	5,645	6,800	65,192	12,159	131,526	
	ア 建設改良費	0	23,228	0	0	45,830	9,059	78,117	
	イ 地方債償還金	4,462	14,040	5,645	6,800	19,019	3,100	53,066	
	ウ その他	0	0	0	0	343	0	343	
	3 収支差引 (h-i) j	△ 4,462	△ 14,040	△ 5,645	△ 6,800	△ 388	△ 2,945	△ 34,280	
	収 益 ・ 資 本 的 収 支 外	収支再差引 (g+j) k	0	570	0	△ 618	3,888	347	4,187
		積立金 l	0	2,370	0	0	2,780	0	5,150
		前年度からの繰越金 m	0	2,346	0	1,379	1,174	748	5,647
		前年度繰上充用金 n	0	0	0	0	0	0	0
		収益的支出に充てた地方債 o	0	0	0	0	0	0	0
形式収支 (k-l+m-n+o) p		0	546	0	761	2,282	1,095	4,684	
翌年度へ繰越すべき財源 q		0	0	0	0	0	0	0	
実質収支 r (p-q)		0	546	0	761	2,282	1,095	4,684	
	黒字	0	546	0	761	2,282	1,095	4,684	
	赤字	0	0	0	0	0	0	0	
施 設 及 び 業 務 概 況	全体計画人口(人)	677	8,490	358	4,254	5,946	500	20,225	
	現在排水区域内人口(人)	463	2,591	342	4,166	5,946	333	13,841	
	現在処理区域内人口(人)	463	2,591	342	4,166	5,946	333	13,841	
	下水管布設延長(km)	0	0	0	0	0	0	0	
	浄化槽	浄化槽設置基数(基)	189	1,007	252	607	1,117	164	3,336
		年間有収水量(m ³)	29,065	179,658	91,980	157,906	587,730	27,356	1,073,695
	ポンプ場数(箇所)	0	0	0	0	0	0	0	
職員数(人)	損益勘定所属職員	0	0	0	0	1	0	1	
	資本勘定所属職員	0	0	0	0	0	0	0	
地方債現在高		30,101	194,051	31,849	62,605	293,607	42,179	654,392	

(9) 港湾整備事業

(単位：千円)

項目		団体名		計		
		長島町	瀬戸内町			
収 益 的 収 支	1 総収益 (b+c)	a	4,353	2,417	6,770	
	(1) 営業収益	b	4,353	2,004	6,357	
	ア 料金収入		4,353	2,004	6,357	
	イ 受託工事収益		0	0	0	
	ウ その他		0	0	0	
	(2) 営業外収益	c	0	413	413	
	ア 国庫(県)補助金		0	0	0	
	イ 他会計繰入金		0	413	413	
	ウ その他		0	0	0	
	2 総費用 (e+f)	d	4,159	803	4,962	
	(1) 営業費用	e	4,159	731	4,890	
	ア 職員給与費		0	0	0	
	イ 受託工事費		0	0	0	
	ウ その他		4,159	731	4,890	
(2) 営業外費用	f	0	72	72		
ア 支払利息		0	72	72		
(ア) 地方債利息		0	72	72		
(イ) 一時借入金利息		0	0	0		
イ その他		0	0	0		
3 収支差引 (a-d)	g	194	1,614	1,808		
資 本 的 収 支	1 資本的収入	h	0	0	0	
	ア 地方債		0	0	0	
	イ 他会計出資補助借入金		0	0	0	
	ウ 国庫(県)補助金		0	0	0	
	エ その他		0	0	0	
	2 資本的支出	i	0	1,614	1,614	
	ア 建設改良費		0	0	0	
	イ 地方債償還金		0	1,614	1,614	
	ウ その他		0	0	0	
	3 収支差引 (h-i)	j	0	△ 1,614	△ 1,614	
	収支再差引 (g+j)	k	194	0	194	
	積立金	l	0	0	0	
	前年度からの繰越金	m	5,154	0	5,154	
	前年度繰上充用金	n	0	0	0	
形式収支 (k-l+m-n)	o	5,348	0	5,348		
翌年度へ繰越すべき財源	p	0	0	0		
実質収支 q (o-p)	黒字	5,348	0	5,348		
	赤字	0	0	0		
施 設 及 び 業 務 概 況	荷役機械年間使用料収入額		0	0	0	
	上屋年間使用料収入額		0	0	0	
	倉庫年間使用料収入額		0	2,004	2,004	
	貯木場年間使用料収入額		0	0	0	
	ふ頭用地年間使用料収入額		0	0	0	
	計		0	2,004	2,004	
	その他施設の年間使用料収入額		0	0	0	
	職員数 (人)	損益勘定所属職員		0	0	0
		資本勘定所属職員		4,560	0	4,560
	地方債現在高		0	20,065	20,065	

(10) 市場事業

項目		団体名					
		鹿児島市	出水市	西之表市	垂水市	いちき串木野市	
収 益 的 収 支	1 総収益 (b+c) a	670,001	13,010	471	2,330	125	
	(1) 営業収益 b	300,895	11,513	470	1,718	0	
	ア料金収入	300,895	11,513	470	1,718	0	
	イ受託工事収益	0	0	0	0	0	
	ウその他	0	0	0	0	0	
	(2) 営業外収益 c	369,106	1,497	1	612	125	
	ア国庫(県)補助金	0	0	0	0	0	
	イ他会計繰入金	113,686	896	0	0	125	
	ウその他	255,420	601	1	612	0	
	2 総費用 (e+f) d	639,462	2,653	141	2,314	125	
	(1) 営業費用 e	623,266	861	141	2,314	125	
	ア職員給与費	176,296	0	0	0	0	
	イ受託工事費	0	0	0	0	0	
	ウその他	446,970	861	141	2,314	125	
(2) 営業外費用 f	16,196	1,792	0	0	0		
ア支払利息	16,196	1,792	0	0	0		
(7) 地方債利息	16,196	1,792	0	0	0		
(i) 一時借入金利息	0	0	0	0	0		
イその他	0	0	0	0	0		
3 収支差引 (a-d) g	30,539	10,357	330	16	0		
資 本 的 収 支	1. 資本的収入 h	4,364,355	9,388	0	2,022	0	
	ア地方債	3,258,700	0	0	0	0	
	イ他会計出資補助借入金	1,378	9,388	0	0	0	
	ウ国庫(県)補助金	1,104,277	0	0	0	0	
	エその他	0	0	0	2,022	0	
	2 資本的支出 i	4,393,599	19,745	130	0	0	
	ア建設改良費	4,372,297	0	0	0	0	
	イ地方債償還金	21,302	19,745	0	0	0	
	ウその他	0	0	130	0	0	
	3. 収支差引 (h-i) j	△ 29,244	△ 10,357	△ 130	2,022	0	
収 益 資 本 的 収 支 外	収支再差引 (g+j) k	1,295	0	200	2,038	0	
	積立金 l	0	0	130	112	0	
	前年度からの繰越金 m	0	0	60	2,026	0	
	前年度繰上充用金 n	0	0	0	0	0	
	形式収支 (k+l+m-n) o	1,295	0	130	3,952	0	
	翌年度へ繰越すべき財源 p	100	0	0	0	0	
	実質収支 q (o-p)	1,195	0	130	3,952	0	
	黒字						
	赤字						
施 設 及 び 業 務 概 況	施設面積 (㎡)	敷地面積	127,544	13,492	3,425	15,000	10,000
		延床面積	107,771	13,492	1,025	15,000	10,000
	料金徴収総面積 (㎡)		39,576	2,717	767	2,370	1,403
	年間取扱高 (t)		198,294	3,139	532	572	665
	年間売上高 (百万円)		52,725	649	128	307	158
	市場関係者	卸売・仲卸業 (社)	58	1	1	1	1
		売買参加・関連事業者 (人)	252	106	31	90	89
職 員 数 (人)	損益勘定所屬職員	21	0	0	0	0	
	資本勘定所屬職員	0	0	0	0	0	
地 方 債 現 在 高		6,284,302	92,649	0	0	0	

(単位：千円)

大 地方卸売市場 管 理 組 合	口 曾於地域公設 地方卸売市場 管 理 組 合	計
1,344	3,112	690,393
326	2,568	317,490
326	2,568	317,490
0	0	0
0	0	0
1,018	544	372,903
0	0	0
1,000	0	115,707
18	544	257,196
613	2,794	648,102
613	2,794	630,114
29	91	176,416
0	0	0
584	2,703	453,698
0	0	17,988
0	0	17,988
0	0	17,988
0	0	0
0	0	0
731	318	42,291
0	0	4,375,765
0	0	3,258,700
0	0	10,766
0	0	1,104,277
0	0	2,022
0	0	4,413,474
0	0	4,372,297
0	0	41,047
0	0	130
0	0	△ 37,709
731	318	4,582
450	4	696
2,498	479	5,063
0	0	0
2,779	793	8,949
0	0	100
2,779	793	8,849
0	0	0
7,565	11,565	188,591
3,833	11,565	162,686
1,695	2,737	51,265
480	2,078	205,760
109	407	54,483
2	1	65
134	173	875
0	0	21
0	0	0
0	0	6,376,951

(11) と畜場事業

項目		団体名	南さつま市	奄美市	中種子町	瀬戸内町	
収 益 的 収 支	1 総収益 (b+c) a		42,950	7,035	3,368	1,935	
	(1) 営業収益 b		21,260	2,471	124	506	
	ア 料金収入		21,260	2,471	124	506	
	イ 受託工事収益		0	0	0	0	
	ウ その他		0	0	0	0	
	(2) 営業外収益 c		21,690	4,564	3,244	1,429	
	ア 国庫(県)補助金		0	0	0	0	
	イ 他会計繰入金		21,486	4,561	1,556	1,429	
	ウ その他		204	3	1,688	0	
	2 総費用 (e+f) d		22,814	7,034	3,293	1,935	
	(1) 営業費用 e		21,486	6,995	3,293	1,935	
	ア 職員給与費		0	0	0	0	
	イ 受託工事費		0	0	0	0	
	ウ その他		21,486	6,995	3,293	1,935	
(2) 営業外費用 f		1,328	39	0	0		
ア 支払利息		1,328	39	0	0		
(ア) 地方債利息		1,328	39	0	0		
(イ) 一時借入金利息		0	0	0	0		
イ その他		0	0	0	0		
3 収支差引 (a-d) g		20,136	1	75	0		
資 本 的 収 支	1 資本的収入 h		26,795	863	0	0	
	ア 地方債		0	0	0	0	
	イ 他会計出資補助借入金		26,795	863	0	0	
	ウ 国庫(県)補助金		0	0	0	0	
	エ その他		0	0	0	0	
	2 資本的支出 i		46,931	863	0	0	
	ア 建設改良費		0	0	0	0	
	イ 地方債償還金		46,931	863	0	0	
	ウ その他		0	0	0	0	
	3 収支差引 (h-i) j		△ 20,136	0	0	0	
収 益 資 本 的 収 支 外	収支再差引 (g+j) k		0	1	75	0	
	積立金 l		0	0	49	0	
	前年度からの繰越金 m		0	235	494	0	
	前年度繰上充用金 n		0	0	0	0	
	形式収支 (k+l+m-n) o		0	236	520	0	
	翌年度へ繰越すべき財源 p		0	0	0	0	
	実質収支 q (o-p)	黒字	0	236	520	0	
	赤字	0	0	0	0		
施 設 及 び 業 務 概 況	施設面積 (㎡)		3,015	810	313	472	
	年間 処理 実績	(ア) 牛 (頭)		5,907	0	0	0
		(イ) 馬 (頭)		0	0	0	0
		(ウ) 豚 (頭)		43	926	47	192
		(エ) 子牛 (頭)		0	0	0	0
		(オ) その他 (頭)		0	232	0	8
	1日平均処理数(頭)		24	8	1	2	
	職員数 (人)	損益勘定所属職員		0	0	0	0
資本勘定所属職員			0	0	0	0	
地方債現在高		37,675	2,588	0	0		

(単位：千円)

喜界町	与論町	徳之島 愛ランド 広域連合	沖永良部 衛生 管理組合	計
1,078	169	20,038	4,110	80,683
441	16	6,009	13	30,840
441	16	6,009	13	30,840
0	0	0	0	0
0	0	0	0	0
637	153	14,029	4,097	49,843
0	0	0	0	0
637	153	14,023	4,080	47,925
0	0	6	17	1,918
1,078	169	18,632	4,108	59,063
1,078	169	0	0	34,956
0	0	0	0	0
0	0	0	0	0
1,078	169	0	0	34,956
0	0	18,632	4,108	24,107
0	0	1,651	0	3,018
0	0	1,651	0	3,018
0	0	0	0	0
0	0	16,981	4,108	21,089
0	0	1,406	2	21,620
0	0	7,225	0	34,883
0	0	0	0	0
0	0	7,225	0	34,883
0	0	0	0	0
0	0	0	0	0
0	0	7,225	0	55,019
0	0	0	0	0
0	0	7,225	0	55,019
0	0	0	0	0
0	0	0	0	△ 20,136
0	0	1,406	2	1,484
0	0	0	0	49
0	0	0	1	730
0	0	0	0	0
0	0	1,406	3	2,165
0	0	0	0	0
0	0	1,406	3	2,165
0	0	0	0	0
132	112	3,500	557	8,911
0	0	43	0	5,950
0	0	0	0	0
23	0	1,797	0	3,028
0	0	2	0	2
131	22	164	6	563
2	1	8	1	47
0	0	0	0	0
0	0	0	0	0
0	0	112,475	0	152,738

(12) 観光施設（休養宿泊）事業

項目		団体名				
		鹿児島市	日置市	いちき串木野市	志布志市	
収 益 的 収 支	1 総収益 (b+c) a	82,194	184,136	652	21,326	
	(1) 営業収益 b	15,849	170,525	0	0	
	ア 料金収入	15,849	159,759	0	0	
	イ 受託工事収益	0	0	0	0	
	ウ その他	0	10,766	0	0	
	(2) 営業外収益 c	66,345	13,611	652	21,326	
	ア 国庫(県)補助金	0	0	0	0	
	イ 他会計繰入金	61,319	12,800	52	0	
	ウ その他	5,026	811	600	21,326	
	2 総費用 (e+f) d	40,890	183,942	652	19,463	
	(1) 営業費用 e	34,334	183,942	652	16,368	
	ア 職員給与費	0	57,002	0	0	
	イ 受託工事費	0	0	0	0	
	ウ その他	34,334	126,940	652	16,368	
(2) 営業外費用 f	6,556	0	0	3,095		
ア 支払利息	6,556	0	0	3,095		
(ア) 地方債利息	6,556	0	0	3,095		
(イ) 一時借入金利息	0	0	0	0		
イ その他	0	0	0	0		
3 収支差引 (a-d) g	41,304	194	0	1,863		
資 本 的 収 支	1 資本的収入 h	0	7,776	0	98,039	
	ア 地方債	0	0	0	0	
	イ 他会計出資補助借入金	0	0	0	98,039	
	ウ 国庫(県)補助金	0	0	0	0	
	エ その他	0	7,776	0	0	
	2 資本的支出 i	41,304	7,776	0	100,087	
	ア 建設改良費	0	7,776	0	0	
	イ 地方債償還金	41,304	0	0	100,087	
	ウ その他	0	0	0	0	
	3 収支差引 (h-i) j	△ 41,304	0	0	△ 2,048	
収 益 資 本 的 収 支 外	収支再差引 (g+j) k	0	194	0	△ 185	
	積立金 l	0	0	0	10	
	前年度からの繰越金 m	0	352	0	196	
	前年度繰上充用金 n	0	0	0	0	
	形式収支 (k+l+m-n) o	0	546	0	1	
	翌年度へ繰越すべき財源 p	0	470	0	0	
	実質収支 q (o-p)	0	76	0	1	
	黒字	0	0	0		
	赤字	0	0	0		
施 設 及 び 業 務 概 況	建物面積 (㎡)	3,743	4,610	3,757	5,200	
	総建設費 (千円)	1,398,264	697,476	312,469	1,360,058	
	施設面積 (㎡)	16,087	16,646	12,287	129,678	
	客室数 (室)	41	32	29	30	
	宿泊定員数 (人)	1,267	738	10	930	
	年間利用 状況(人)	延宿泊者数	3	2	1	2
		延休憩利用者数	173	145	110	106
	職員数 (人)	損益勘定所属職員	0	0	0	0
		資本勘定所属職員	11,875	8,677	7,445	4,400
	地方債現在高	523,184	0	0	152,334	

(単位:千円)

肝付町	計
52,087	340,395
0	186,374
0	175,608
0	0
0	10,766
52,087	154,021
0	0
52,087	126,258
0	27,763
52,087	297,034
51,365	286,661
0	57,002
0	0
51,365	229,659
722	10,373
722	10,373
722	10,373
0	0
0	0
0	43,361
48,054	153,869
0	0
48,054	146,093
0	0
0	7,776
48,054	197,221
0	7,776
48,054	189,445
0	0
0	△ 43,352
0	9
0	10
0	548
0	0
0	547
0	470
0	77
0	0
3,209	20,519
994,455	4,762,722
6,793	181,491
39	171
920	3,865
2	10
106	640
0	0
8,736	41,133
0	675,518

(13) 観光施設（その他）事業

(単位：千円)

団体名 項目		鹿児島市	指宿市	薩摩川内市	日置市	霧島市	計	
		収	1 総収益 (b+c) a	16,440	281,843	34,875	113,651	62,659
益	(1) 営業収益 b	16,440	279,849	34,627	96,495	61,462	488,873	
	ア 料金収入	16,440	269,942	33,712	96,495	60,228	476,817	
的	イ 受託工事収益	0	0	0	0	0	0	
	ウ その他	0	9,907	915	0	1,234	12,056	
収	(2) 営業外収益 c	0	1,994	248	17,156	1,197	20,595	
	ア 国庫(県)補助金	0	0	0	0	0	0	
支	イ 他会計繰入金	0	0	0	17,024	0	17,024	
	ウ その他	0	1,994	248	132	1,197	3,571	
支	2 総費用 (e+f) d	4,693	263,990	33,720	130,831	51,110	484,344	
	(1) 営業費用 e	3,351	263,945	33,720	130,831	51,110	482,957	
支	ア 職員給与費	0	54,600	8,788	53,579	25,376	142,343	
	イ 受託工事費	0	0	0	0	0	0	
支	ウ その他	3,351	209,345	24,932	77,252	25,734	340,614	
	(2) 営業外費用 f	1,342	45	0	0	0	1,387	
支	ア 支払利息	0	45	0	0	0	45	
	(ア) 地方債利息	0	45	0	0	0	45	
支	(イ) 一時借入金利息	0	0	0	0	0	0	
	イ その他	1,342	0	0	0	0	1,342	
資	3 収支差引 (a-d) g	11,747	17,853	1,155	△ 17,180	11,549	25,124	
	1 資本的収入 h	0	28,760	15,155	14,216	0	58,131	
本	ア 地方債	0	5,200	0	0	0	5,200	
	イ 他会計出資補助借入金	0	0	11,749	0	0	11,749	
的	ウ 国庫(県)補助金	0	0	0	0	0	0	
	エ その他	0	23,560	3,406	14,216	0	41,182	
収	2 資本的支出 i	11,747	34,014	19,091	14,216	10,100	89,168	
	ア 建設改良費	0	33,388	19,091	14,216	10,100	76,795	
支	イ 地方債償還金	0	626	0	0	0	626	
	ウ その他	11,747	0	0	0	0	11,747	
支	3 収支差引 (h-i) j	△ 11,747	△ 5,254	△ 3,936	0	△ 10,100	△ 31,037	
	収支再差引 (g+j) k	0	12,599	△ 2,781	△ 17,180	1,449	△ 5,913	
収	積立金 l	0	10	0	0	4,976	4,986	
	前年度からの繰越金 m	0	1,001	7,467	18,449	9,513	36,430	
資	前年度繰上充用金 n	0	0	0	0	0	0	
	形式収支 (k-l+m-n) o	0	13,590	4,686	1,269	5,986	25,531	
的	翌年度へ繰越すべき財源 p	0	0	0	0	0	0	
	実質収支 q (o-p)	0	13,590	4,686	1,269	5,986	25,531	
支	黒字	0	13,590	4,686	1,269	5,986	25,531	
	赤字	0	0	0	0	0	0	
施	事業の種類	温泉	温泉 休憩施設等	温泉 休憩施設等	温泉	温泉		
	建物面積 (㎡)	45	2,428	1,886	3,287	207	7,853	
設	施設面積 (㎡)	194	36,428	6,862	14,162	5,269	62,915	
	年	間利用 状況	延利用回数 (回)	0	0	0	0	0
延利用戸数 (戸)			5	245,554	269	108	100,000	345,936
延利用人員 (人)			110,818	926,528	1,333,850	221,980	500,000	3,093,176
業	職 員 数 (人)	損益勘定所属職員	0	13	1	15	3	32
		資本勘定所属職員	0	0	0	0	0	0
務	概 況	地方債現在高	0	7,149	0	0	0	7,149

(14) 宅地造成事業（臨海土地造成）

（単位：千円）

項目		団体名		
		志布志市	計	
収 益 的 収 支	1 総収益 (b+c) a	45,087	45,087	
	(1) 営業収益 b	44,360	44,360	
	ア 料金収入	44,360	44,360	
	イ 受託工事収益	0	0	
	ウ その他	0	0	
	(2) 営業外収益 c	727	727	
	ア 国庫(県)補助金	0	0	
	イ 他会計繰入金	531	531	
	ウ その他	196	196	
	2 総費用 (e+f) d	2,027	2,027	
	(1) 営業費用 e	42	42	
	ア 職員給与費	0	0	
	イ 受託工事費	0	0	
	ウ その他	42	42	
	(2) 営業外費用 f	1,985	1,985	
ア 支払利息	1,985	1,985		
(7) 地方債利息	1,940	1,940		
(i) 一時借入金利息	45	45		
イ その他	0	0		
3 収支差引 (a-d) g	43,060	43,060		
資 本 的 収 支	1 資本的収入 h	20,100	20,100	
	ア 地方債	20,100	20,100	
	イ 他会計出資補助借入金	0	0	
	ウ 国庫(県)補助金	0	0	
	エ その他	0	0	
	2 資本的支出 i	57,801	57,801	
	ア 建設改良費	57,801	57,801	
	イ 地方債償還金	0	0	
	ウ その他	0	0	
	3 収支差引 (h-i) j	△ 37,701	△ 37,701	
収 益 資 本 的 収 支 外	収支再差引 (g+j) k	5,359	5,359	
	積立金 l	0	0	
	前年度からの繰越金 m	49	49	
	前年度繰上充用金 n	0	0	
	形式収支 (k+l+m-n) o	5,408	5,408	
	翌年度へ繰越すべき財源 p	5,393	5,393	
	実質収支 q (o-p)	黒字 赤字	15 0	
施 設 及 び 業 況	土地	総事業費(千円)	2,302,942	2,302,942
	造成	総面積 (㎡)	248,055	248,055
	計画	売却予定面積 (㎡)	206,513	206,513
		完成分	事業費(千円)	723,044
	職員数 (人)	面積 (㎡)	91,621	91,621
損益勘定所属職員		0	0	
	資本勘定所属職員	0	0	
地方債現在高		572,200	572,200	

(15) 宅地造成事業（その他造成）

（単位：千円）

項目	団体名		薩摩川内市	南さつま市	始良市	計
収 益 的 収 支	1 総収益 (b+c)	a	5,163	26,080	0	31,243
	(1) 営業収益	b	5,163	26,080	0	31,243
	ア 料金収入		5,163	26,000	0	31,163
	イ 受託工事収益		0	0	0	0
	ウ その他		0	80	0	80
	(2) 営業外収益	c	0	0	0	0
	ア 国庫(県)補助金		0	0	0	0
	イ 他会計繰入金		0	0	0	0
	ウ その他		0	0	0	0
	2 総費用 (e+f)	d	0	350	0	350
	(1) 営業費用	e	0	350	0	350
	ア 職員給与費		0	0	0	0
	イ 受託工事費		0	0	0	0
	ウ その他		0	350	0	350
	(2) 営業外費用	f	0	0	0	0
ア 支払利息		0	0	0	0	
(7) 地方債利息		0	0	0	0	
(i) 一時借入金利息		0	0	0	0	
イ その他		0	0	0	0	
3 収支差引 (a-d)	g	5,163	25,730	0	30,893	
資 本 的 収 支	1 資本的収入	h	0	270	0	270
	ア 地方債		0	0	0	0
	イ 他会計出資補助借入金		0	270	0	270
	ウ 国庫(県)補助金		0	0	0	0
	エ その他		0	0	0	0
	2 資本的支出	i	20,351	26,000	1	46,352
	ア 建設改良費		20,351	0	0	20,351
	イ 地方債償還金		0	0	0	0
	ウ その他		0	26,000	1	26,001
	3 収支差引 (h-i)	j	△ 20,351	△ 25,730	△ 1	△ 46,082
	収支再差引 (g+j)	k	△ 15,188	0	△ 1	△ 15,189
	積立金	l	0	0	0	0
	前年度からの繰越金	m	24,179	0	1	24,180
	前年度繰上充用金	n	0	0	0	0
	形式収支 (k-l+m-n)	o	8,991	0	0	8,991
翌年度へ繰越すべき財源	p	1,458	0	0	1,458	
実質収支 q (o-p)	黒字	7,533	0	0	7,533	
	赤字	0	0	0	0	
施 設 及 び 業 務 概 況	土地区画 整理法に 基づく 造成	総事業費(千円)	24,804,000	5,413,743	8,737,000	38,954,743
		総面積 (㎡)	894,308	915,358	505,066	2,314,732
		うち 保留地面積 (㎡)	38,700	32,450	31,997	103,147
		職員数 損益勘定所属職員 (人) 資本勘定所属職員	320 5,163	1,370 23,930	0	1,690 29,093
	その他の 造成	総事業費(千円)	0	0	0	0
		総面積 (㎡)	0	0	0	0
		職員数 損益勘定所属職員 (人) 資本勘定所属職員	0 0	574 2,070	0	574 2,070
		地方債現在高	0	0	0	0

(16) 介護サービス事業

(単位：千円)

項目		団体名				
		垂水市	薩摩川内市	日置市	南さつま市	
収 益 的 収 支	1 総収益 (b+c) a	556,392	0	1,380	240,902	
	(1) 介護サービス収益 b	550,050	0	0	239,967	
	ア 料金収入	478,891	0	0	239,967	
	イ その他	71,159	0	0	0	
	(2) 介護サービス外収益 c	6,342	0	1,380	935	
	ア 国庫(県)補助金	0	0	0	0	
	イ 他会計繰入金	0	0	0	71	
	ウ その他	6,342	0	1,380	864	
	2 総費用 (e+f) d	549,344	0	33	245,085	
	(1) 介護サービス費用 e	532,112	0	0	244,866	
	ア 職員給与費	0	0	0	135,464	
	イ 材料費	0	0	0	30,485	
	ウ その他	532,112	0	0	78,917	
	(2) 介護サービス外費用 f	17,232	0	33	219	
ア 支払利息	17,232	0	0	219		
(7) 地方債利息	17,232	0	0	219		
(i) 一時借入金利息	0	0	0	0		
イ その他	0	0	33	0		
3 収支差引 (a-d) g	7,048	0	1,347	△ 4,183		
資 本 的 収 支	1 資本的収入 h	52,000	0	0	3,223	
	ア 地方債	0	0	0	0	
	イ 他会計出資補助借入金	52,000	0	0	1,109	
	ウ 国庫(県)補助金	0	0	0	0	
	エ その他	0	0	0	2,114	
	2 資本的支出 i	54,635	0	1,347	2,776	
	ア 建設改良費	0	0	0	0	
	イ 地方債償還金	54,635	0	0	2,776	
	ウ その他	0	0	1,347	0	
	3 収支差引 (h-i) j	△ 2,635	0	△ 1,347	447	
収 益 資 本 的 収 支 外	収支再差引 (g+j) k	4,413	0	0	△ 3,736	
	積立金 l	0	0	0	0	
	前年度からの繰越金 m	6,213	0	0	8,087	
	前年度繰上充用金 n	0	0	0	0	
	形式収支 (k-l+m-n) o	10,626	0	0	4,351	
	翌年度へ繰越すべき財源 p	0	0	0	0	
	実質収支 q (o-p)	10,626	0	0	4,351	
	赤字					
	赤字					
施 設 及 び 業 務 概 況	実施サービス事業	指定介護老人福祉施設		○	○	○
		介護老人保健施設	○			
		老人短期入所施設		○	○	○
		老人デイサービスセンター		○		
		指定訪問看護ステーション				
施設定員 (人)	155	73	92	70		
職 員 数 (人)	損益勘定所属職員	0	0	0	30	
	資本勘定所属職員	0	0	0	0	
地 方 債 現 在 高		527,384	0	0	19,815	

(16) 介護サービス事業

(単位：千円)

項目		団体名				
		奄美市	大和村	喜界町	計	
収 益 的 収 支	1 総収益 (b+c) a	18,796	173,245	322,722	1,313,437	
	(1) 介護サービス収益 b	18,796	157,474	322,489	1,288,776	
	ア 料金収入	18,796	157,474	320,367	1,215,495	
	イ その他	0	0	2,122	73,281	
	(2) 介護サービス外収益 c	0	15,771	233	24,661	
	ア 国庫(県)補助金	0	1,149	0	1,149	
	イ 他会計繰入金	0	0	0	71	
	ウ その他	0	14,622	233	23,441	
	2 総費用 (e+f) d	18,796	172,410	312,542	1,298,210	
	(1) 介護サービス費用 e	18,796	172,410	312,542	1,280,726	
	ア 職員給与費	0	133,106	204,094	472,664	
	イ 材料費	0	21,358	39,425	91,268	
	ウ その他	18,796	17,946	69,023	716,794	
(2) 介護サービス外費用 f	0	0	0	17,484		
ア 支払利息	0	0	0	17,451		
(7) 地方債利息	0	0	0	17,451		
(i) 一時借入金利息	0	0	0	0		
イ その他	0	0	0	33		
3 収支差引 (a-d) g	0	835	10,180	15,227		
資 本 的 収 支	1 資本的収入 h	0	0	0	55,223	
	ア 地方債	0	0	0	0	
	イ 他会計出資補助借入金	0	0	0	53,109	
	ウ 国庫(県)補助金	0	0	0	0	
	エ その他	0	0	0	2,114	
	2 資本的支出 i	0	0	0	58,758	
	ア 建設改良費	0	0	0	0	
	イ 地方債償還金	0	0	0	57,411	
	ウ その他	0	0	0	1,347	
	3 収支差引 (h-i) j	0	0	0	△ 3,535	
収 益 資 本 的 収 支 外	収支再差引 (g+j) k	0	835	10,180	11,692	
	積立金 l	0	264	14,732	14,996	
	前年度からの繰越金 m	0	4,735	16,957	35,992	
	前年度繰上充用金 n	0	0	0	0	
	形式収支 (k-l+m-n) o	0	5,306	12,405	32,688	
	翌年度へ繰越すべき財源 p	0	0	0	0	
	実質収支 q (o-p)	0	5,306	12,405	32,688	
	黒字					
	赤字					
施 設 及 び 事 業 務 概 況	実施サービス事業	指定介護老人福祉施設		○	○	5
		介護老人保健施設				1
		老人短期入所施設		○	○	5
		老人デイサービスセンター			○	2
		指定訪問看護ステーション	○			1
施設定員 (人)	0	53	130	573		
職 員 数 (人)	損益勘定所属職員	0	40	56	126	
	資本勘定所属職員	0	0	0	0	
地 方 債 現 在 高		0	0	0	547,199	

第5 公共施設の状況

各表の見方

(共通事項)

- 1 調査時点は、平成30年3月31日（ただし、道路・橋りょうは平成30年4月1日、福祉施設は平成29年10月1日）としている。
- 2 計数は、表示単位未満を四捨五入して表示している。
なお、養護老人ホームの数値は、一部事務組合立施設を按分する必要から、小数点以下第1位まで表示している。
- 3 各施設の「専任職員数」又は「職員数」は、当該施設に勤務することを本務とする職員数（管理・運営を委託している場合の委託先の職員を含む。）を計上している。

第1表 国勢調査

平成27年国勢調査の数値を用いている。

第2表 市町村道

- (1) 「市町村道」には、道路法（昭和27年法律第180号）第8条の規定により市町村長が認定し、同法第16条の規定により市町村が管理する道路について計上している。ただし、同法第48条の13第1項の「自転車専用道路」、同条第2項の「自転車歩行者専用道路」及び同条第3項の「歩行者専用道路」は含めていない。
- (2) 「実延長」には、道路法第18条第2項の規定による供用開始の公示がなされている道路の延長のうち、上級の道路の路線に重複している部分、渡船施設の部分及び有料道路に係る部分の延長を除き、トンネル、橋りょう（横断歩道橋及び地下横断歩道は除く。）に係る延長を含んだものを計上している。
- (3) 「面積」には、「実延長」に係る道路の敷地面積（道路法施行規則（昭和27年建設省令第25号）第4条の2第3項第8号の規定によるもの。）を計上している。

第3表 公園

- (1) 「都市公園等（都市計画区域内）」の「市町村立公園」には、「都市公園」及び都市公園法に基づく都市公園以外の公園で、都市計画区域内において市町村が設置し、管理している施設のうち、公園としての実態を備え、一般の利用に供しているものについて計上している。
- (2) 「都市公園等（都市計画区域内）」の「うち都市公園」には、都市公園法（昭和31年法律第79号）第2条第1項の規定により都市計画区域内において市町村が設置し、管理している都市公園について計上している。したがって、児童福祉法（昭和22年法律第164号）第40条の規定による児童厚生施設である児童遊園は含めていない。

- (3) 「その他の公園（都市計画区域外）」の「市町村立公園」には、「都市公園」及び都市公園法に基づく公園以外の公園で、都市計画区域外において市町村が、都市公園法第2条第2項に定める公園施設（①園路・広場、②修景施設、③休養施設、④遊戯施設、⑤運動施設、⑥教養施設、⑦便益施設、⑧管理施設、⑨その他公園の効用を全うする施設）と同種の施設を設置し、管理している施設で、公園としての実態を備え、一般の利用に供している運動公園等の公園（自然公園を除き、公園内に原生林等が含まれている場合は、当該部分を除く。）について計上している。
- (4) 「その他の公園（都市計画区域外）」の「うち都市公園」には、都市公園法に基づく都市公園で、都市計画区域外において市町村が設置し、管理している都市公園について計上している。
- (5) 平成30年3月31日現在工事が完了し、近く公園として開設予定のものも含めて計上している。
- (6) 「市町村立公園」には、市町村が設置（管理を委託しているものを含み、県から委託されているものを除く。）している公園について計上している。
- (7) 「市町村立以外」には、国、県及び公団等が設置（市町村、民間等に管理を委託しているものを含み、市町村から委託されているものを除く。）している公園について計上している。
- (8) 複数の市町村にまたがっている公園については、「箇所数」はいずれか1つの団体において計上し、「面積」は当該市町村の区域内に存する公園の面積を計上している。

第4表 公営住宅等

- (1) 公営住宅等については、市町村が管理しているもの（空家を含む。）を計上し、分譲に係るものは含めていない。
- (2) 「公営住宅」とは、公営住宅法（昭和26年法律第193号）第2条第2号の規定による公営住宅をいう。
- (3) 「改良住宅」とは、住宅地区改良法（昭和35年法律第84号）第2条第6項の規定による改良住宅をいう。
- (4) 「単独住宅」とは、公営住宅及び改良住宅以外の住宅で、市町村が一般住民に賃貸するために建設したものをいう。

第5表 農道林道

(1) 農道

ア 「農道延長」には、市町村が管理している農道（不特定多数の農業者が利用し、かつ、農耕用の耕運機等が運行可能な幅員(1.8m)以上の農道とし、特定個人の利用している、いわゆる畦道は除き、市町村道として認定しているものについても除く。）について計上し、市町村が設置した農道であっても、土地改良区、農業協同組合、財産区等、市町村以外の者が管理している農道については含めていない。

(2) 林道

ア 「林道延長」には、林道規程（昭和48年4月1日付け48林野道第107号林野庁長官通達）第4条に規定する林道について計上している。

イ 市町村が管理（林道規程第2章参照）している林道（併用林道を含み、森林鉄道及び索道は除き、市町村道として認定しているものについても除く。）について計上し、市町村が設置した林道であっても、国、県、森林開発公団、森林組合等、市町村以外の者が管理している林道については含めていない。

第6表 廃棄物処理施設

(1) 廃棄物処理施設に係る一部事務組合を設立している市町村については、関係市町村ごとに按分して、市町村分に含めて計上している。

(2) 「処理人口」には、実際に収集を行っている住民基本台帳登録人口を計上している。

(3) 「年間総収集量」には、収集について、市町村の直営分のみならず、委託方式がとられていれば当該委託分を、また、許可業者方式がとられていれば当該許可業者分をそれぞれ含めて計上している。

なお、地方公共団体、許可業者、委託業者等以外の者が処理場等に運搬したものについても、総収集量に含めて計上している。

(4) 「処理人口」及び「年間総収集量」には、し尿浄化槽による処理後の汚泥及びごみの焼却処理後の残灰等を更に収集処理した分については含めていない。

第7表 給水人口

(1) 「簡易水道」とは、水道法（昭和32年法律第177号）第7条第1項の事業計画書における給水人口が101人以上5,000人以下の水道をいう。

(2) 「飲料水供給施設」とは、上記の「簡易水道」、上水道（水道法第7条第1項の事業計画書における給水人口が5,001人以上の水道。広域簡易水道は上水道に含める。）及び専用水道（寄宿舍、社宅、療養所、団地等における自家用の水道、その他水道事業の用に供する水道以外の水道であって101人以上の者にその居住に必要な水を供給するもの又はその水道施設の一日最大給水量が政令で定める基準を超えるもので、他の水道から水の供給を受けないもの）以外のもので、100人以下を給水人口として居住に必要な水を供給する施設のうち、自己水源によるものをいう。

(3) 「給水人口」は、平成30年3月31日現在において、住民基本台帳登録人口のうち現に給水している人口を計上している。

(4) 他の市町村の施設から給水を受けている場合の「給水人口」は、施設を設置せず他の市町村の施設から給水を受けている場合についても、当該市町村に係る給水人口に計上している。したがって、給水施設を設置し、その施設から他の市町村へ給水している市町村については、他の市町村に係る給水人口には含めていない。

第8表 下水道等

(1) 公共下水道

ア 「公共下水道」とは、下水道法（昭和33年法律第79号）第2条第3号に規定する公共下水道（特定環境保全公共下水道を含む。）及び下水道法施行令（昭和34年政令第147号）第24条の2第1項第1号に規定する特定公共下水道をいう。

イ 「現在排水人口」には、供用を開始している排水区域内（下水道法第2条第7号に定める公共下水道により下水を排除することができる地域で、同法第9条第1項の規定により公示された区域）の人口を計上している。

ウ 「計画」欄は次の方法により計上している。

① 「排水区域面積」は、それぞれ次の面積を合算した面積を計上している。

- ・ 供用を開始しているものについては、公共下水道台帳に記載された排水区域の面積
- ・ 供用を開始していないものについては、「公共下水道事業計画書」の「予定処理区域調書」及び「流域関連公共下水道事業計画書」の「予定処理区域及び流域下水道との接続箇所調書」に記載された予定処理区域の面積

② 「終末処理場数」及び「処理区域面積」は、それぞれ次の数及び面積を合算して計上している。

- ・ 処理を開始しているものについては、公共下水道台帳に記載されている終末処理場の数と処理区域の面積
- ・ 処理を開始していないものについては、「計画終末処理場数」にあつては「公共下水道事業計画書」の「処理施設調書」に記載されている終末処理場の数、「計画処理区域面積」にあつては同様に「公共下水道事業計画書」の「予定処理区域調書」及び「流域関連公共下水道事業計画書」の「予定処理区域及び流域下水道との接続箇所調書」に記載された予定処理区域の面積（分流式の公共下水道にあつては汚水に係る予定処理区域の面積）

エ 「現在」欄は、次の方法により計上している。

① 「現在排水区域面積」、「現在終末処理場数」、「現在処理区域面積」及び「現在処理区域内人口」は、供用を開始しているものについて、公共下水道については公共下水道台帳によって計上している。

② 「現在水洗便所設置済人口」は、「現在処理区域内人口」のうち、水洗便所を設置し、それを使用している人口を計上している。

オ 施設を設置せず、他の市町村の管理する公共下水道で処理が行われている場合には、当該市町村の区域に係るものを計上している。したがって、施設を設置している市町村については、当該他の市町村の区域に係るものは除いている。

カ 上記「オ」の取扱いは、以下の(2)農業集落排水施設、(3)漁業集落排水施設についても同様としている。

(2) 農業集落排水施設

ア 農業集落排水施設とは、農山漁村地域整備交付金実施要綱、汚水処理施設整備交付金交付要綱、農業集落排水資源循環統合補助事業実施要綱、むらづくり総合整備事業実施要綱、美しい村づくり総合整備事業実施要綱、村づくり交付金実施要綱又は農村振興総

合整備事業等実施要綱による「農業集落排水整備事業」のうち、市町村が事業主体となって設置する施設をいう。

- イ 「現在排水人口」には、「農業集落排水施設台帳の作成等について」（昭和61年3月25日付け61-5農林水産省構造改善局建設部整備課長通達）に基づく農業集落排水施設台帳（以下、この項において「台帳」という。）に記載された供用を開始している排水区域内の人口を計上している。
- ウ 「うち汚水に係るもの」には、農業集落排水施設のうち、汚水処理を実施し、特別会計をもって管理運営されているものに係る現在排水人口、現在排水区域面積をそれぞれ計上している。
- エ 「現在処理区域内人口」には、「現在排水人口」の「うち汚水に係るもの」のうち、台帳に記載された排水区域のうちの汚水排水区域内の人口を計上している。
- オ 「現在排水区域面積」には、台帳に記載された供用を開始している排水区域の面積を計上している。
- カ 「現在処理区域面積」には、「現在排水区域面積」の「うち汚水に係るもの」のうち、台帳に記載された排水区域のうちの汚水排水区域の面積を計上している。
- キ 「現在水洗便所設置済人口」には、「現在処理区域内人口」のうち、水洗便所を設置し、それを使用している人口を計上している。

(3) 漁業集落排水施設

- ア 漁業集落排水施設とは、農山漁村地域整備交付金実施要綱、汚水処理施設整備交付金交付要綱、漁業集落環境整備事業実施要領、漁村再生交付金実施要領、村づくり交付金実施要綱による「漁業集落排水施設整備事業」のうち、市町村が事業主体となって設置する施設をいう。
- イ 「現在排水人口」には、「漁業集落排水施設台帳の作成等について」（平成2年3月22日付け2-2608水産庁漁港部計画課長通達）に基づく漁業集落排水施設台帳（以下、この項において「台帳」という。）に記載された供用を開始している排水区域内の人口を計上している。
- ウ 「うち汚水に係るもの」には、漁業集落排水施設のうち、汚水処理を実施し、特別会計をもって管理運営されているものに係る現在排水人口、現在排水区域面積をそれぞれ計上している。
- エ 「現在処理区域内人口」には、「現在排水人口」の「うち汚水に係るもの」のうち、台帳に記載された排水区域のうちの汚水排水区域内の人口を計上している。
- オ 「現在排水区域面積」には、台帳に記載された供用を開始している排水区域の面積を計上している。
- カ 「現在処理区域面積」には、「現在排水区域面積」の「うち汚水に係るもの」のうち、台帳に記載された排水区域のうちの汚水排水区域の面積を計上している。
- キ 「現在水洗便所設置済人口」には、「現在処理区域内人口」のうち、水洗便所を設置し、それを使用している人口を計上している。

(4) コミュニティ・プラント

- ア 「コミュニティ・プラント」とは、地方公共団体、公社、公団等の公的機関、民間開発者の開発行為による住宅団地等に設置されるし尿と家庭雑排水を処理する施設のうち

環境省所管の地域し尿処理施設整備事業により設置されるものをいう。

イ 「コミュニティ・プラント処理人口」には、水洗便所からコミュニティ・プラントを経て放流するものに係る人口を計上している。

(5) 合併処理浄化槽

ア 「合併処理浄化槽処理人口」には、住宅施設関係の合併処理浄化槽を利用している人口を計上している。

イ 「うち特定地域生活排水処理施設に係るもの」には、「合併処理浄化槽処理人口」のうち、浄化槽市町村整備推進事業実施要綱、循環型社会形成推進交付金交付要綱又は汚水処理施設整備交付金交付要綱による特定地域生活排水処理事業に係る個別合併処理浄化槽の処理人口を計上している。

第9表 児童福祉施設

児童福祉法第35条の規定により設置された常設保育所、母子生活支援施設及びへき地保育所（いずれも管理・運営を委託しているものを含む。）について計上し、季節保育所は含めていない。

第10表 老人福祉施設

老人福祉法（昭和38年法律第133号）第15条の規定により設置された養護老人ホーム、特別養護老人ホーム及び軽費老人ホーム（いずれも管理・運営を委託しているものを含む。）について計上し、同法によらない施設は含めていない。

- ・ 「養護老人ホーム」とは、環境上の理由及び経済的理由により居宅において養護を受けることが困難な65歳以上の者を入所させ、養護するための施設をいう。
- ・ 「特別養護老人ホーム」とは、身体上又は精神上著しい障害があるために常時の介護を必要とし、かつ、居宅においてこれを受けることが困難な65歳以上の者を入所させ、養護するための施設をいう。
- ・ 「軽費老人ホーム」とは、無料又は低額な料金で老人を入所させ、食事の提供その他日常生活上必要な便宜を供与するための施設をいう。

第11表 その他の施設

- (1) 「市町村立施設」には、管理・運営を委託している施設及び一部事務組合が設置している施設（一部事務組合の事務所所在地市町村が計上する。）を含めて計上している。
- (2) 「本庁舎」には、当該団体の主たる事務所としての庁舎について、議会関係、消防関係、水道、工業用水道、軌道、自動車運送、電気、ガス、病院事業関係として専用する部分を除いて計上している。
- (3) 「支所・出張所」には、地方自治法（昭和22年法律第67号）第155条第1項の規定により設置された支所、出張所及び同法第156条第1項の規定により設置された行政機関のうち保健所を除く他の行政機関並びに分課として設置された事務所（土木出張所、林業指導所

及び物産あっせん所（物産館）等）について計上している。

なお、消防署及び仮設物は含めていない。

- (4) 「職員公舎」には、当該団体の職員用として設置された公舎（職員の福祉施設の性質を有する宿舎を除く。）について計上し、庁舎等に居住している職員の居住施設等は含めていない。ただし、庁舎等の敷地内に設置された建物で職員用の公舎（例えば守衛公舎等）として使用しているものは含めて計上している。
- (5) 「児童館」には、児童福祉法第35条の規定により設置された児童館について計上している。
- (6) 「隣保館」には、社会福祉法（昭和26年法律第45号）第2条第3項第11号の規定による集会施設を計上している。
- (7) 「公会堂・市民会館」には、公会堂及び市民会館等の名称により、住民の生活文化の向上を図ることを目的として設置された施設について計上している。
- (8) 「公民館」には、社会教育法（昭和24年法律第207号）第21条の規定により設置された公民館について計上している。
- (9) 「図書館」には、図書館法（昭和25年法律第118号）第2条の規定による図書館（分館を含む。）について計上している。
- (10) 「博物館」には、博物館法（昭和26年法律第285号）第2条の規定による博物館及び同法第29条の規定による博物館に相当する施設として指定された施設について計上している。
- (11) 「プール」には、学校の附属施設は除き、水面に係る面積が150㎡以上のものについて計上している。
- (12) 「診療施設」には、病院（医療法（昭和23年法律第205号）第1条の5第1項に規定する患者20人以上の収容施設を有するものをいい、国民健康保険直営診療施設を含む。）、診療所（同法第1条の5第2項に規定する患者の収容施設を有しないもの又は患者19人以下の収容施設を有するものをいい、へき地診療所、歯科診療所及び国民健康保険直営診療施設を含む。）について、公営企業として管理運営されているものも含めて計上している。
- (13) 「保健センター」には、「市町村保健センターの整備について」（昭和53年4月24日付け衛発第379号厚生省公衆衛生局長通知）に基づき設置された市町村保健センターについて計上している。
- (14) 「青年の家・自然の家」には、社会教育法第3条の規定（社会教育の奨励に必要な施設）により設置された青年の家、少年自然の家について計上している。
- (15) 「集会施設」には、市町村が集会を本来の目的として設置されている会館等の施設のほか、その他の施設においても一般住民の集会等に供している集会室部分を含めて計上している。

なお、1つの施設の中に複数の集会室がある場合については、それぞれ計上している。
- (16) 「市町村立以外の施設」の「診療施設」には、市町村立及び一部事務組合立以外の全ての病院、診療所等について計上している（大学等の附属機関であって広く住民の利用に供されているものを含めて計上している。）。

第12表 公有財産及び基金

(1) 行政財産

ア 地方自治法施行令（昭和22年政令第16号）第166条第2項及び第3項の規定による財産に関する調書中、行政財産に係る土地（地積）について計上している。

イ 道路、橋りょう、河川、海岸、港湾及び漁港は含めていない。

(2) 普通財産

ア 地方自治法施行令第166条第2項及び第3項の規定による財産に関する調書中、普通財産に係る土地（地積）について計上している。

イ 「その他」には塩田、鉱泉地、池沼、牧場、原野及び雑種地について計上しており、樹園地は田畑に含めて計上している。

(3) 基金

地方自治法施行令第166条第2項及び第3項の規定による財産に関する調書中、基金に係る土地（地積）について計上している。

公 共 施 設 の 現 況

地方公共団体は、住民の生活や福祉の向上を図り、個性豊かで魅力ある地域づくりを推進するため、公共施設の整備に努めている。

投資的経費の中でも、公共施設の整備に直接関連のある普通建設事業費の目的別内訳をみると次の表のとおりである。

区 分	歳出決算額(百万円)		構成比(%)		対前年度 伸び率(%)	人口1人当 たりの額(円)
	平29	平28	平29	平28		
民 生 費	5,659	6,573	3.8	4.9	△13.9	3,434
衛 生 費	10,764	8,612	7.2	6.4	25.0	6,531
農 林 水 産 業 費	24,211	17,232	16.1	12.7	40.5	14,689
道 路 橋 り よ う 費	28,036	28,407	18.7	21.0	△1.3	17,010
都 市 計 画 費	21,036	17,332	14.0	12.8	21.4	12,763
港 湾 費	2,986	3,623	2.0	2.7	△17.6	1,812
住 宅 費	7,626	7,580	5.1	5.6	0.6	4,627
小 中 学 校 費	12,064	8,640	8.0	6.4	39.6	7,320
その他の教育費	12,459	7,851	8.3	5.8	58.7	7,559
そ の 他	25,455	29,389	16.9	21.7	△13.4	15,444
合 計	150,296	135,239	100.0	100.0	11.1	91,189

平成29年度の普通建設事業費の総額は、1,502億96百万円で前年度に比べて11.1%増となっている。その目的別構成比をみると、道路橋りょう費が18.7%で最も高い比率を占め、次いで、その他16.9%、農林水産費16.1%、都市計画費14.0%の順となっている。

また、対前年度伸び率は、その他の教育費、農林水産費、小中学校費において増加した。

なお、人口1人当たりの投資的経費のうち普通建設事業費は、全体で91,189円となっている(前年度82,054円)。

これらの経費によって、道路、橋りょう、農道、住宅、港湾、し尿及びごみ処理施設、老人ホーム等の社会福祉施設等の整備・充実が図られているが、これらの公共施設の主要なものの現況は、以下のとおりである。

(1) 道路

平成30年4月1日現在における市町村道の実延長は2万2,387km(前年同期2万2,382km)であり、その面積は163.0km²(前年同期163.0km²)である。

(2) 公営住宅等

平成30年3月31日現在における市町村営の公営住宅等の総戸数は4万1,127戸(前年同期4万1,161戸)である。

なお、公営住宅は3万6,256戸となっており、総戸数に占める比率は88.2%となっている。

(3) 農道林道

平成30年3月31日現在において市町村が管理している農道延長は1万1,894km（前年同期1万1,893km）であり，市町村が管理している林道延長は2,733km（前年同期2,730km）である。

(4) 廃棄物処理施設

平成30年3月31日現在におけるし尿処理施設の処理人口は17万9,186人（前年同期18万8,798人）であり，その年間総収集量は70万6,362kℓ（前年同期19万8,609kℓ）である。

また，ごみ処理施設の処理人口は164万2,901人（前年同期165万3,070人）であり，その年間総収集量は53万4,079 t（前年同期54万5,520 t）である。

第1表 国勢調査

第2表 市町村道

区分 市町村名	国 勢 調 査					市 町 村 道	
	人 口	産 業 大 分 類 別 就 業 者 総 数	第 1 次 産 業 就 業 者 数	第 2 次 産 業 就 業 者 数	第 3 次 産 業 就 業 者 数	実 延 長	面 積
	27.10.1 (人)	27.10.1 (人)	27.10.1 (人)	27.10.1 (人)	27.10.1 (人)	(m)	(㎡)
鹿児島市	599,814	269,760	3,598	40,046	216,355	2,647,156	21,274,845
鹿屋市	103,608	46,522	5,330	8,444	31,581	1,450,598	10,391,655
枕崎市	22,046	10,263	1,258	2,454	6,534	489,718	3,413,117
阿久根市	21,198	9,892	1,421	2,573	5,868	387,250	2,499,597
出水市	53,758	25,270	3,530	6,326	15,358	746,260	5,264,194
指宿市	41,831	20,282	4,608	2,614	12,958	571,153	4,072,325
西之表市	15,967	8,318	2,199	984	5,121	348,166	2,754,083
垂水市	15,520	7,040	1,308	1,627	4,103	221,677	1,907,896
薩摩川内市	96,076	44,892	2,803	12,889	28,641	1,545,287	11,380,906
日置市	49,249	21,683	1,358	5,208	15,063	763,726	4,510,000
曾於市	36,557	17,269	3,696	3,825	9,643	943,720	7,588,605
霧島市	125,857	55,705	3,069	14,872	36,519	1,607,775	9,469,148
いちき串木野市	29,282	13,289	774	3,728	8,757	340,554	2,658,943
南さつま市	35,439	15,044	1,707	3,105	10,174	729,745	5,918,707
志布志市	31,479	15,268	3,395	2,971	8,856	770,635	5,786,847
奄美市	43,156	19,548	749	2,854	15,815	503,439	3,817,079
南九州市	36,352	17,419	4,246	3,726	9,393	1,200,951	6,974,161
伊佐市	26,810	12,391	2,231	2,981	7,124	553,379	3,157,447
始良市	75,173	33,105	1,034	6,454	25,140	712,976	4,927,233
市 計	1,459,172	662,960	48,314	127,681	473,003	16,534,165	117,766,788
三島村	407	195	38	27	130	45,035	424,847
十島村	756	385	113	64	208	125,018	858,289
さつま町	22,400	11,150	2,022	3,184	5,924	770,964	6,724,256
長島町	10,431	5,746	2,306	1,040	2,388	245,306	2,241,381
湧水町	10,327	4,417	779	1,027	2,605	277,609	2,109,306
大崎町	13,241	6,572	1,838	1,550	3,175	303,392	2,132,746
東串良町	6,530	3,249	1,075	584	1,589	110,930	809,340
錦江町	7,923	3,533	1,280	483	1,760	256,948	2,065,890
南大隅町	7,542	3,443	1,175	505	1,762	316,802	2,293,107
肝付町	15,664	6,878	1,178	1,505	4,154	259,490	1,838,141
中種子町	8,135	4,466	1,548	501	2,407	290,815	2,607,908
南種子町	5,745	3,297	991	383	1,915	181,956	1,922,544
屋久島町	12,913	6,485	771	995	4,712	249,778	1,670,828
大和村	1,530	576	57	114	403	146,113	1,211,278
宇検村	1,722	744	181	122	440	77,189	687,710
瀬戸内町	9,042	3,773	359	520	2,849	231,532	2,194,884
龍郷町	5,806	2,517	135	393	1,987	118,974	1,060,585
喜界町	7,212	3,505	762	495	2,247	226,326	1,350,673
徳之島町	11,160	4,986	778	658	3,541	282,772	2,190,727
天城町	5,975	2,754	813	415	1,518	327,810	2,375,943
伊仙町	6,362	2,716	869	333	1,510	327,953	2,022,970
和泊町	6,783	3,643	1,200	438	2,005	313,984	2,169,910
知名町	6,213	3,040	821	411	1,808	222,464	1,483,159
与論町	5,186	2,825	846	410	1,566	143,607	778,247
町 村 計	189,005	90,895	21,935	16,157	52,603	5,852,767	45,224,669
県 計	1,648,177	753,855	70,249	143,838	525,606	22,386,932	162,991,457

第3表 公園

公園							
都市公園等(都市計画区域内)						その他の公園(都市計画区域外)	
市町村立公園				市町村立以外		市町村立公園	
		うち都市公園					
箇所数	面積(m ²)	箇所数	面積(m ²)	箇所数	面積(m ²)	箇所数	面積(m ²)
661	3,836,399	659	3,827,957	6	834,000	3	159,044
105	1,573,900	70	1,080,100	1	338,000	8	245,100
26	389,034	25	380,597				
32	755,600	32	755,600	1	146	1	7,037
69	549,101	28	414,370	1	9,987	14	44,251
47	306,323	27	154,715			7	361,931
8	205,504	8	205,504			3	759,383
16	157,138	13	136,527			2	8,315
117	1,318,144	40	943,629			74	257,569
66	1,089,501	59	887,852			1	25,871
20	577,570	19	561,220			2	49,628
143	1,238,194	59	1,168,675			7	92,934
39	522,915	39	522,915				
46	451,298	41	418,434	1	537,000	31	463,989
16	755,801	15	745,199	6	183,724	5	114,164
42	488,440	42	488,440	4	59,682	26	259,363
57	1,348,526	17	1,270,072			9	53,931
8	370,849	8	370,849			19	740,077
154	632,891	36	480,198	1	60,000		
1,672	16,567,128	1,237	14,812,853	21	2,022,539	212	3,642,587
						1	1,090
23	357,055	11	332,023	1	322,000	11	366,589
						6	139,551
8	126,680	2	36,178			7	488,718
2	116,107	2	116,107			3	82,102
						3	8,184
11	111,510	4	16,895			16	537,950
						4	155,343
4	92,100	2	15,100			3	510,382
4	202,830	4	202,830				
4	207,000	3	199,000				
6	259,000	5	214,000			4	130,109
						6	169,619
12	15,323	6	8,735			1	118,647
3	3,024						
3	163,838					4	9,922
						2	343,227
5	130,469	5	130,469			7	432,441
						4	343,561
3	60,957	3	60,957			4	1,494
4	74,413					1	57,199
						5	5,530
92	1,920,306	47	1,332,294	1	322,000	92	3,901,658
1,764	18,487,434	1,284	16,145,147	22	2,344,539	304	7,544,245

第3表 公園(つづき)

第4表 公営住宅等

第5表 農道林道

区分	公園				公営住宅等(公営住宅・改良住宅・単独住宅の合計)		農道延長 (m)	林道延長 (m)
	その他の公園(都市計画区域外)				合計 (戸)	うち公営住宅 (戸)		
	市町村立公園		市町村立以外					
	うち都市公園							
市町村名	箇所数	面積(m ²)	箇所数	面積(m ²)	(戸)	(戸)	(m)	(m)
鹿児島市					11,046	10,691	829,292	75,661
鹿屋市					2,187	1,984	991,887	101,525
枕崎市					381	371	46,460	9,879
阿久根市					520	514	21,735	55,626
出水市			2	9,934	1,600	1,482	199,115	130,683
指宿市					788	736	278,758	15,259
西之表市					479	416	409,696	24,615
垂水市					466	294	167,059	34,955
薩摩川内市			1	5,921	2,529	2,069	744,799	398,025
日置市					1,107	1,056	525,568	53,640
曾於市	1	40,000			1,265	1,034	1,202,997	81,977
霧島市					4,588	4,170	475,457	181,423
いちき串木野市					594	526	161,652	56,169
南さつま市				220,000	749	547	289,174	159,285
志布志市	1	63,360	1	12,072	570	473	668,178	62,071
奄美市					2,214	1,664	193,277	83,916
南九州市					665	508	636,294	102,850
伊佐市					730	576	393,640	132,944
始良市					1,433	1,234	242,834	80,457
市計	2	103,360	4	247,927	33,911	30,345	8,477,872	1,840,960
三島村					83		4,429	17,987
十島村					140		31,052	49,846
さつま町					534	440	242,447	126,970
長島町					148	88	204,746	111,997
湧水町					465	334	54,742	67,312
大崎町					222	183	379,177	11,724
東串良町					188	151	134,718	
錦江町					366	215	158,542	50,744
南大隅町					300	197	200,078	54,012
肝付町	1	101,300		134,000	389	298	316,730	40,960
中種子町					231	209	283,279	10,185
南種子町					230	176	188,582	1,608
屋久島町					596	552	135,763	87,356
大和村	1	21,459			169	142	34,212	16,774
宇検村					104	104	28,993	72,629
瀬戸内町	1	118,647			660	620	51,912	126,183
龍郷町					275	214	43,199	9,149
喜界町					302	266	277,777	2,177
徳之島町	2	343,227			515	515	232,881	26,961
天城町					348	317	51,503	7,170
伊仙町	1	7,200			337	321	59,990	
和泊町					261	239	152,258	
知名町					242	219	113,106	
与論町					111	111	35,798	
町村計	6	591,833		134,000	7,216	5,911	3,415,914	891,744
県計	8	695,193	4	381,927	41,127	36,256	11,893,786	2,732,704

第6表 廃棄物処理施設

第7表 給水人口

第8表 下水道等

し尿処理施設		ごみ処理施設		給水人口		公共下水道	
処理人口 (人)	年間 総収集量 (kl)	処理人口 (人)	年間 総収集量 (t)	簡易水道 市町村営 (人)	飲料水 供給施設 市町村営 (人)	現在排水 人口 (人)	計画排水 区域面積 (㎡)
	18,032		11,602	603,722	214,001		
11,109	15,573	103,088	32,095			17,967	8,070,000
742	1,182	21,655	9,056			13,134	4,530,000
1,585	5,202	20,814	5,496	6,825			
3,944	2,428	53,611	16,908	7,846	46	32,657	14,930,000
6,241	4,798	41,177	12,383			11,328	9,060,000
2,972	4,804	15,324	5,141				
3,551	2,224	15,036	4,754	677			
20,378	20,601	95,582	28,722	4,466		9,874	7,490,000
4,324	6,103	48,770	13,543			18,928	5,770,000
7,285	6,465	36,300	8,360	8,406		4,660	2,000,000
12,735	17,229	125,755	43,331	18,019	593	39,321	22,370,000
3,581	3,007	28,202	9,978		142	10,368	3,400,000
4,965	7,449	34,317	10,705	10,719			770,000
5,692	525,837	31,696	9,695				630,000
5,085	3,695	42,972	17,287	15,587		34,787	7,030,000
6,070	5,680	35,643	10,811			4,019	2,430,000
9,180	9,696	26,442	8,467	6,083			
5,374	12,572	76,993	21,399	1,682	158		
132,845	666,147	1,457,099	482,132	80,310	939	669,643	171,210,000
		342	118	342			
27	260	664	152	664			
6,773	5,484	21,569	6,495				
708	1,419	10,525	2,321	10,465	72		
4,339	2,217	9,504	2,760	4,503			
2,434	1,938	13,277	708	1,963		3,277	2,400,000
	897	6,670	1,627	5,975			
2,314	1,481	7,686	1,741	5,777			
3,043	2,414	7,389	1,528	7,274			
		15,601	4,216				
2,143	2,580	7,991	1,955	913			
596	1,772	5,636	2,075	5,559			
3,411	3,025	12,545	4,515	12,368			
268	139	1,486	501	1,486			
691	115	1,761	807	1,761			
5,197	8,090	8,695	2,882	2,961	394		
770	515	5,946	1,818	5,902			
2,898	1,481	7,120	2,577	7,119		3,363	1,750,000
1,875	1,738	10,766	3,947	2,528		2,211	1,480,000
1,691	1,070	6,060	1,525	6,046	10		
1,957	675	6,752	1,730	3,372	28		
1,107	566	6,576	2,030			3,326	2,050,000
1,646	1,232	5,981	1,818			2,332	1,180,000
2,453	1,107	5,260	2,101				
46,341	40,215	185,802	51,947	86,978	504	14,509	8,860,000
179,186	706,362	1,642,901	534,079	167,288	1,443	684,152	180,070,000

第8表 下水道等（つづき）

区分	公 共 下 水 道						
	現在排水	計画終末	現在終末	計画処理	現在処理	現在処理	現在水洗便所
	区域面積	処理場数	処理場数	区域面積	区域面積	区域内人口	設置済人口
市町村名	(㎡)	(箇所)	(箇所)	(㎡)	(㎡)	(人)	(人)
鹿児島市	70,320,000	3	3	82,730,000	70,320,000	472,600	463,700
鹿屋市	5,940,000	1	1	8,070,000	5,940,000	17,967	14,032
枕崎市	4,320,000	1	1	4,530,000	4,320,000	13,134	11,481
阿久根市							
出水市	14,318,000	2	2	14,930,000	14,318,000	32,657	28,049
指宿市	4,542,400	1	1	9,060,000	4,542,400	11,328	10,615
西之表市							
垂水市							
薩摩川内市	2,850,000	2	2	2,850,000	2,850,000	9,874	5,129
日置市	5,019,800	1	1	5,770,000	5,019,800	18,786	17,742
曾於市	2,000,000	1	1	2,000,000	2,000,000	4,660	3,203
霧島市	9,618,000	2	2	22,370,000	9,618,000	39,321	32,414
いちき串木野市	3,220,000	1	1	3,400,000	3,220,000	10,368	9,445
南さつま市		1		770,000			
志布志市		1		630,000			
奄美市	5,490,000	3	2	7,030,000	5,430,000	34,718	32,868
南九州市	2,400,000	1	1	2,430,000	2,400,000	4,019	3,773
伊佐市							
始良市							
市 計	130,038,200	21	18	166,570,000	129,978,200	669,432	632,451
三島村							
十島村							
さつま町							
長島町							
湧水町							
大崎町	1,820,000	1	1	2,400,000	1,820,000	3,277	3,117
東串良町							
錦江町							
南大隅町							
肝付町							
中種子町							
南種子町							
屋久島町							
大和村							
宇検村							
瀬戸内町							
龍郷町							
喜界町	1,690,000	1	1	1,750,000	1,690,000	3,363	1,866
徳之島町	560,000	1	1	1,480,000	560,000	2,211	1,252
天城町							
伊仙町							
和泊町	1,870,000	2	2	2,050,000	1,870,000	3,326	2,704
知名町	1,160,000	1	1	1,180,000	1,160,000	2,332	1,701
与論町							
町村計	7,100,000	6	6	8,860,000	7,100,000	14,509	10,640
県 計	137,138,200	27	24	175,430,000	137,078,200	683,941	643,091

農 業 集 落 排 水 施 設						
現在排水 人 口 (人)	うち汚水に 係るもの (人)	現在処理	現在排水		現在処理	現在水洗便所 設置済人口 (人)
		区域内人口 (人)	区域面積 (㎡)	うち汚水に 係るもの (㎡)	区域面積 (㎡)	
805	805	805	490,000	490,000	490,000	733
4,252	4,252	4,252	4,040,000	4,040,000	4,040,000	3,769
3,089	3,089	3,089	3,640,000	3,640,000	3,640,000	2,414
495	495	495	520,000	520,000	520,000	489
541	541	541	1,120,000	1,120,000	450,000	526
5,692	5,692	5,692	4,696,000	4,696,000	4,696,000	3,909
2,861	2,861	2,861	2,260,000	2,260,000	2,260,000	2,325
1,078	1,078	1,078	850,000	850,000	850,000	1,005
3,147	3,147	3,147	2,840,000	2,840,000	2,840,000	2,300
1,267	1,267	1,267	770,000	770,000	770,000	944
23,227	23,227	23,227	21,226,000	21,226,000	20,556,000	18,414
1,248	1,248	1,248	630,000	630,000	630,000	1,232
991	991	991	2,500,000	2,500,000	2,500,000	852
645	645	645	750,000	750,000	750,000	468
668	668	668	2,480,000	2,480,000	2,480,000	526
458	458	458	330,000	330,000	330,000	398
585	585	585	820,000	820,000	820,000	470
1,161	1,161	1,161	150,000	150,000	150,000	866
624	624	471	490,000	490,000	490,000	305
1,161	1,161	1,161	1,510,000	1,510,000	1,510,000	533
152	152	152	90,000	90,000	90,000	146
2,695	2,695	2,695	1,880,000	1,880,000	1,880,000	2,210
2,695	2,695	2,695	2,080,000	2,080,000	2,080,000	1,409
1,022	1,022	1,022	600,000	600,000	600,000	1,022
14,105	14,105	13,952	14,310,000	14,310,000	14,310,000	10,437
37,332	37,332	37,179	35,536,000	35,536,000	34,866,000	28,851

第8表 下水道等（つづき）

区分 市町村名	漁業集落排水施設						
	現在排水		現在処理	現在排水		現在処理	現在水洗便所
	人口 (人)	うち汚水に 係るもの (人)	区域内人口 (人)	区域面積 (㎡)	うち汚水に 係るもの (㎡)	区域面積 (㎡)	設置済人口 (人)
鹿児島市							
鹿屋市							
枕崎市							
阿久根市							
出水市							
指宿市							
西之表市							
垂水市	618	618	618	250,000	250,000	250,000	340
薩摩川内市	979	979	979	800,000	800,000	800,000	749
日置市							
曾於市							
霧島市							
いちき串木野市	307	307	307	370,000	370,000	370,000	266
南さつま市	1,789	1,789	1,789	1,380,000	1,380,000	1,380,000	1,157
志布志市							
奄美市							
南九州市							
伊佐市							
始良市							
市計	3,693	3,693	3,693	2,800,000	2,800,000	2,800,000	2,512
三島村							
十島村							
さつま町							
長島町	440	440	440	220,000	220,000	220,000	370
湧水町							
大崎町							
東串良町							
錦江町							
南大隅町							
肝付町							
中種子町							
南種子町							
屋久島町							
大和村	197	197	197	80,000	80,000	80,000	180
宇検村	155	155	155	50,000	50,000	50,000	87
瀬戸内町							
龍郷町							
喜界町							
徳之島町							
天城町							
伊仙町							
和泊町							
知名町							
与論町							
町村計	792	792	792	350,000	350,000	350,000	637
県計	4,485	4,485	4,485	3,150,000	3,150,000	3,150,000	3,149

第9表 児童福祉施設

コミュニティ ・フロント 処理人口 (人)	合併処理		保 育 所				母子生活支援施設			
	浄化槽 処理人口 (人)	うち特定地域 生活排水処理 施設に係る もの (人)	市 町 村 立		一部事務組合立		市 町 村 立		一部事務組合立	
			箇所数	延面積 (㎡)	箇所数	延面積 (㎡)	箇所数	延面積 (㎡)	箇所数	延面積 (㎡)
1,658	85,057		12	6,036						
	54,904									
	3,370									
	10,606		1	735						
	12,719		4	1,850						
	15,006		1	310						
	7,743									
	8,082									
1,309	55,597	324	2	145						
	19,637									
	18,215	2,591								
	60,775		8	3,382						
	11,561		1	549						
	20,071									
	16,141						1	786		
	2,660		15	4,192			1	685		
	16,351									
	11,557									
1,842	57,756		4	1,351			1	574		
4,809	487,808	2,915	48	18,550			3	2,045		
	342	342								
	637									
	13,564		1	369						
	7,948	1,619	1	262						
	5,165									
	5,579		2	6,424						
	4,402		2	1,044						
	4,320									
	2,883									
	9,661									
	3,832		1	826						
	3,696		1	946						
	6,413									
	262		3	435						
	131		3	721						
	2,797		15	3,297			1	805		
	4,205	2,746	5	1,254						
	735									
	4,364		4	880						
			4	1,694						
	2,661		5	1,079						
	555									
	314	314								
	1,765									
	86,231	5,021	47	19,231			1	805		
4,809	574,039	7,936	95	37,781			4	2,850		

第10表 老人福祉施設

区分 市町村名	65歳以上	養護老人ホーム				特別養護老人ホーム		軽費老人ホーム	
	の人口	市町村立		一部事務組合立		市町村立		市町村立	
	(人)	箇所数	延面積 (㎡)	箇所数	延面積 (㎡)	箇所数	延面積 (㎡)	箇所数	延面積 (㎡)
鹿児島市	156,073	2	5,000					1	1,510
鹿屋市	29,241								
枕崎市	8,157								
阿久根市	8,250								
出水市	16,888								
指宿市	15,122								
西之表市	5,619								
垂水市	6,111								
薩摩川内市	29,496	1	1,214			2	3,854		
日置市	16,195					1	2,562		
曾於市	14,198	1	2,299						
霧島市	32,903	2	2,908						
いちき串木野市	10,053								
南さつま市	13,262					1	2,786		
志布志市	10,742			0.7	2,178				
奄美市	13,104							1	1,283
南九州市	13,532								
伊佐市	10,514								
始良市	22,751								
市計	432,211	6	11,421	0.7	2,178	4	9,202	2	2,793
三島村	113								
十島村	215								
さつま町	8,469								
長島町	3,677	1	1,881						
湧水町	3,942								
大崎町	4,956			0.3	959				
東串良町	2,432								
錦江町	3,366								
南大隅町	3,516								
肝付町	6,305	1	2,070						
中種子町	3,047								
南種子町	1,989								
屋久島町	4,273								
大和村	606					1	1,520		
宇検村	712								
瀬戸内町	3,249								
龍郷町	1,976								
喜界町	2,723					1	4,169		
徳之島町	3,323								
天城町	2,081								
伊仙町	2,398					1	11,547		
和泊町	2,231								
知名町	2,106	1	1,305						
与論町	1,734								
町村計	69,439	3	5,256	0.3	959	3	17,236		
県計	501,650	9	16,677	1	3,137	7	26,438	2	2,793

第11表 その他の施設

市 町 村 立 施 設												
本庁舎		支所・出張所			職員公舎		児童館			隣保館		
延面積	職員数	箇所数	延面積	職員数	戸数	延面積	箇所数	延面積	専任職員数	箇所数	延面積	専任職員数
(㎡)	(人)		(㎡)	(人)	(戸)	(㎡)		(㎡)	(人)		(㎡)	(人)
63,697	1,355	16	30,295	883			3	1,237	7	2	1,001	8
11,158	411	9	5,931	154	7	358	1	304	4			
3,386	159	1	114				2	604	4	1	132	
4,550	176	2	347	2			2	539				
9,513	351	4	3,938	22								
5,116	227	3	4,698	48			1	299				
7,083	172	1	111	15			2	503	4			
3,403	138	3	292	11								
12,736	546	8	14,268	140	169	10,267				1	546	
5,029	223	3	10,088	106			4	1,098	8			
4,447	204	2	4,192	164								
19,900	485	8	9,412	191	106	8,011	1	530	1	1	273	2
3,397	156	2	3,776	61	1	81	1	329				
4,657	278	7	6,914	120	1	95						
5,443	206	2	7,653	112								
7,631	367	3	3,011	230			10	2,023				
8,171	318						1	215				
5,981	262									2	330	2
6,994	295	6	7,226	123								
192,292	6,329	80	112,266	2,382	284	18,812	28	7,681	28	7	2,282	12
667	35	4	92	4	35	1,652						
1,491	30	7	462		48	2,925						
5,872	212	2	4,216	35						1	403	
3,030	154				2	179						
2,125	86	1	1,688	31	1	97						
4,190	105	1	256	2								
4,237	82						1	185				
2,479	67	1	2,850	25								
1,795	109	1	1,743	13								
2,324	113	2	4,806	27	48	3,411						
1,984	97						1	198				
2,676	115											
700	19	6	4,759	157			1	240				
1,459	55											
1,124	45						1	185				
4,316	153											
2,355	104						1	199				
8,102	107	1	110	2								
2,609	161	1	198	7								
4,806	141						1	198				
1,639	136						1	198	1			
923	60											
1,115	84											
2,129	101						1	186				
64,147	2,371	27	21,180	303	134	8,264	8	1,589	1	1	403	
256,439	8,700	107	133,446	2,685	418	27,076	36	9,270	29	8	2,685	12

第11表 その他の施設（つづき）

区分 市町村名	市 町 村 立 施 設											
	公会堂・市民会館			公民館			図書館			博物館		
	箇所数	延面積 (㎡)	専任 職員数 (人)	箇所数	延面積 (㎡)	専任 職員数 (人)	箇所数	延面積 (㎡)	専任 職員数 (人)	箇所数	面積 (㎡)	専任 職員数 (人)
鹿児島市	2	25,659	19	14	26,160	82	1	5,146	42	3	322,887	123
鹿屋市	4	11,254	36	5	2,640	16	1	2,157	12			
枕崎市	1	2,979	2	5	1,376	5	1	950	3			
阿久根市	1	2,928		3	2,368		1	490	7	1	265	
出水市	4	4,885	1	2	2,385	7	3	2,775	17			
指宿市	2	5,969	4	13	3,987	14	2	3,136	12	1	3,600	6
西之表市	2	3,903	3				1	832	3			
垂水市	1	3,943	3	10	6,381	8	1	762	3			
薩摩川内市	4	8,731	21	8	10,577	3	9	2,909	8			
日置市	2	7,131	3	30	23,043	1	4	2,616	12			
曾於市	3	7,168	4	10	1,974	3	3	6,093	12			
霧島市	3	6,667	4	34	21,092		2	2,558	7			
いちき串木野市	2	5,751		3	2,435		1	747				
南さつま市	3	6,822	2	23	14,439	22	5	1,403	10			
志布志市	2	7,251	2	9	5,021		6	1,598	17			
奄美市	1	7,324	7	6	4,073	21						
南九州市	4	9,037	2	20	9,642	3	2	2,323				
伊佐市	2	8,424	4	2	1,067	5	2	1,803				
始良市	1	7,432	5	7	8,199	3	3	2,874	16			
市 計	44	143,258	122	204	146,859	193	48	41,172	181	5	326,752	129
三島村	1	1,053	1									
十島村				2	255							
さつま町	1	2,882	6	4	4,855	6						
長島町	1	2,007					2	192				
湧水町				2	4,814	1	1	1,591	4			
大崎町				2	2,730	3	1	721	2			
東串良町	1	2,101										
錦江町	1	2,845		3	2,310							
南大隅町	2	4,494		1	1,078		1	668				
肝付町	1	2,487	1	8	2,974							
中種子町	1	3,310	2	1	1,374	1						
南種子町				8	3,651		1	204	1			
屋久島町	2	4,084		15	2,231							
大和村												
宇検村				1	556							
瀬戸内町				1	498	3	1	1,249	2	1	855	3
龍郷町	1	1,598		1	2,343	2						
喜界町				1	4,526		1	726	1			
徳之島町	1	4,579	5	1	3,275	2	1	347	5			
天城町							1	820	1			
伊仙町				2	1,030	1						
和泊町				1	563	1	1	688	1	2	1,001	
知名町	1	2,738	6	1	915	1	1	534	1			
与論町				2	1,463	4	1	571	1			
町村計	14	34,178	21	57	41,441	25	13	8,311	19	3	1,856	3
県 計	58	177,436	143	261	188,300	218	61	49,483	200	8	328,608	132

市 町 村 立 施 設											
体 育 施 設											
体 育 館			陸 上 競 技 場			野 球 場			プ ー ル		
箇 所 数	延面積 (㎡)	専 任 職員数 (人)	箇 所 数	敷地面積 (㎡)	専 任 職員数 (人)	箇 所 数	敷地面積 (㎡)	専 任 職員数 (人)	箇 所 数	水面面積 (㎡)	専 任 職員数 (人)
13	71,056	115	1	27,950		1	15,975	4	11	4,471	62
4	12,196	7	3	72,618	1	2	38,545		3	1,525	
1	3,166	2				1	19,150		7	3,893	
2	5,728	4	1	30,122		1	27,438		1	415	
8	15,871	5	1	51,803		1	18,485		4	1,362	9
6	14,508	22	1	26,750		1	19,072		1	325	
1	4,663	2	1	49,560		1	15,313		2	1,330	
3	6,903	4	1	25,000	1	1	17,000	1			
12	28,940	22	1	31,200	12	2	33,521		6	2,314	
5	15,543		4	134,480		3	102,200		3	1,249	
8	10,976	3	3	33,812		2	21,405		2	1,125	3
23	76,545	25	1	20,464		1	12,625		6	2,927	29
5	9,984		1	34,440					4	1,589	
16	14,850	7	1	22,900		1	17,000		1	727	
3	11,045	3	3	57,318		1	26,497		4	1,285	4
5	14,101	33	3	60,181		1	16,113	1	5	1,200	13
3	4,000		2	35,010		1	17,700		2	1,125	
3	5,954	2	1	20,760		1	14,574		2	1,456	
4	11,915	4	1	24,900		1	15,521				
125	337,944	260	30	759,268	14	23	448,134	6	64	28,318	120
2	1,435										
10	13,385	3	2	43,661					2	845	
3	5,984		2	29,709					2	881	
4	7,307		1	42,518					1	552	
1	4,084	1							2	1,100	
1	4,669	2	1	9,736					1	553	
6	4,470		1	20,885		2	37,485		2	425	
2	4,108								1	375	
2	2,350		2	45,575					2	539	
6	11,103		1	34,697		1	24,393		1	885	
			1	11,121		1	24,456				
2	3,498		2	38,990		2	28,770				
1	1,776								1	420	
1	2,334		1	12,600		1	12,822		1	568	
1	2,848	4	1	30,000					1	325	
1	2,280		1	7,224							
1	2,206										
1	1,556	1	1	20,742	2	1	13,297	2	1	1,247	2
1	1,341	2	1	19,242		1	12,314		1	400	
3	4,493	1							1	375	
1	425										
1	4,547		1	28,074					1	425	
1	3,639		1	20,927					1	208	
52	89,838	14	20	415,701	2	9	153,537	2	22	10,123	2
177	427,782	274	50	1,174,969	16	32	601,671	8	86	38,441	122

第11表 その他の施設（つづき）

区分 市町村名	市 町 村 立 施 設										
	診 療 施 設				保健センター		青年の家・自然の家			集 会 施 設	
	病 院		診 療 所		箇 所 数	延面積 (㎡)	箇 所 数	面積 (㎡)	職員数 (人)	箇 所 数	延面積 (㎡)
	箇 所 数	病 床 数	箇 所 数	病 床 数							
鹿児島市	1	574	8		10	12,171	1	5,363	15	432	44,025
鹿屋市			1		2	1,936				140	13,923
枕崎市	1	55								27	3,617
阿久根市			1		1	654	1	535		43	5,263
出水市	1	274	2	19	2	1,121	1	2,138	4	89	10,005
指宿市					2	1,477				109	8,314
西之表市			1	15	1	944	1	120		30	4,837
垂水市	1	126								43	3,685
薩摩川内市			15	49	6	4,926	1	4,325	7	335	22,267
日置市					3	1,658				144	15,135
曾於市			1		2	3,854				64	10,992
霧島市	1	254	3		6	5,745	1	104		293	22,269
いちき串木野市			1		2	1,614					
南さつま市	1	44	4		4	1,972				95	8,941
志布志市										90	8,791
奄美市			2	19	1	432				57	10,054
南九州市					3	3,398				92	7,676
伊佐市					1	777				87	8,746
姶良市			4		2	1,538				80	6,114
市 計	6	1,327	43	102	48	44,217	6	12,585	26	2,250	214,654
三島村			4							9	1,500
十島村			7							10	1,049
さつま町					2	1,269				85	7,042
長島町			2	19	2	1,821				26	9,197
湧水町					2	1,011				69	3,362
大崎町					1	603				28	5,082
東串良町					1	924				11	1,518
錦江町			2		2	2,935				36	4,614
南大隅町			5		1	510				62	4,629
肝付町	1	40	1		1	505				70	5,120
中種子町					1	733				53	7,753
南種子町	1	62					1	1,033	1	37	2,984
屋久島町			3		2	1,102				71	5,833
大和村			3	2						10	1,968
宇検村			1	2						19	2,834
瀬戸内町			3	19			1	77		47	7,511
龍郷町					1	1,230				19	4,202
喜界町			1	19	1					37	5,807
徳之島町					1	519				16	1,677
天城町			1		1	533				17	2,896
伊仙町					1	401				24	1,915
和泊町					1	410				28	9,070
知名町					1	594				24	2,002
与論町					1	513				2	1,463
町 村 計	2	102	33	61	23	15,613	2	1,110	1	810	101,028
県 計	8	1,429	76	163	71	59,830	8	13,695	27	3,060	315,682

第12表 公有財産及び基金

市町村立以外の施設				公 有 財 産				
診 療 施 設				行 政 財 産				
病 院		診 療 所		本 庁 舎 地積 (㎡)	その他の行政機関		公共用財産	
箇 所 数	病 床 数	箇 所 数	病 床 数		消 防 施 設 地積 (㎡)	そ の 他 の 施 設 の 施 設 地積 (㎡)	小 学 校 地積 (㎡)	中 学 校 地積 (㎡)
92	12,327	911	1,711	25,139	47,931	544,684	1,301,730	891,668
17	2,561	119	398	22,285	28,454	33,778	492,489	352,148
7	664	27	51	6,895	6,357		79,825	100,884
3	506	23	84	15,214	1,515		102,196	80,864
4	614	61	159	28,593	12,908	29,525	241,954	158,639
10	1,262	59	211	27,200	10,239	8,483	233,009	158,538
2	334	11	18	10,447	7,066		153,894	40,792
		17	38	3,549	4,045	1,540	105,976	19,609
12	1,395	130	270	42,832	53,961	42,912	841,143	419,679
9	856	61	161	24,927	21,450	836	312,048	227,233
6	659	22	38	11,835	11,390	16,708	333,390	129,440
15	2,341	103	509	93,664	44,593	89,170	513,478	352,333
6	421	38	181	19,339	7,388	19,139	121,542	111,234
6	880	51	211	23,569	22,326	215,431	359,411	201,180
3	363	30	90	27,717	25,878	28,231	300,964	173,970
7	1,557	57	86	13,515	7,179		221,993	143,210
6	796	52	109	24,961	24,728	60,013	339,871	290,485
6	700	32	107	13,876	9,388	3,151	227,652	100,960
11	1,993	96	224	11,469	9,917	30,100	311,102	174,523
222	30,229	1,900	4,656	447,026	356,713	1,123,701	6,593,667	4,127,389
				323	158	429	19,374	6,117
				515	9,673	1,739	13,688	6,852
5	585	30	77	8,975	12,615	12,160	151,123	91,312
		3	19	12,716	1,654		85,183	80,207
1	217	12	38	11,734	10,663	40,463	72,252	58,306
		10	38	25,453	1,302	3,014	113,149	86,287
		7		14,157	2,660		35,127	33,684
1	197	8	27	16,795	6,034	27,733	73,368	62,537
		3		13,107	1,889	16,091	33,773	102,782
1	130	12	36	14,347	7,497		96,565	67,945
		6	36	6,358	7,853	550	90,082	18,963
		2		5,471	4,654	30,193	78,361	62,019
1	140	11	19	27,669	2,527		117,995	132,462
				3,427	1,264	2,272	32,598	10,822
				6,505			35,846	17,318
2	254	3	46	2,772	9,987	795	83,640	36,578
		3		5,665	11,718		70,609	28,079
1	89	4		18,696		29,183	23,525	19,459
3	447	4	19	7,593		1,091	87,758	63,127
		2		11,541			54,432	46,604
				3,604			58,038	44,037
		5	19	10,825	807	29,737	79,854	43,623
1	132	6	35	2,759		28,237	53,665	48,543
1	81	3	8	5,096	3,009	4,947	29,155	6,798
17	2,272	134	417	236,103	95,964	228,634	1,589,160	1,174,461
239	32,501	2,034	5,073	683,129	452,677	1,352,335	8,182,827	5,301,850

第12表 公有財産及び基金（つづき）

区分 市町村名	公 有 財 産					
	行 政 財 産					
	公 共 用 財 産				山 林	そ の 他
	高等学校	公営住宅	公 園	その他 の施設		
地積 (㎡)	地積 (㎡)	地積 (㎡)	地積 (㎡)	地積 (㎡)	地積 (㎡)	
鹿児島市	141,205	924,756	3,296,449	5,732,798	60,764	
鹿屋市	36,819	345,237	2,120,315	6,314,745		
枕崎市		68,560	390,020	264,420		
阿久根市		101,809	602,325	446,134	2,592,129	
出水市	31,879	330,718	537,476	1,602,537		
指宿市	32,853	133,860	489,942	1,277,484	727,019	
西之表市		70,900	220,543	2,198,237		
垂水市		56,422	186,121	488,952		
薩摩川内市		426,656	2,637,867	4,638,187		
日置市		229,703	870,698	1,339,236		
曾於市		309,685	667,872	2,314,550		
霧島市	124,703	706,081	1,866,300	1,254,348	352,257	
いちき串木野市		133,683	522,915	1,740,473	1,109,414	
南さつま市		154,533	1,239,867	1,832,297	858,348	
志布志市		181,104	1,007,436	532,292	648,324	
奄美市		234,924	807,485	1,398,673		
南九州市		148,852	1,033,409	2,724,243		
伊佐市		150,987	462,143	1,585,881	16,332,338	
姶良市		225,660	632,111	1,330,859		
市 計	367,459	4,934,130	19,591,294	39,016,346	22,680,593	
三島村				1,265,832	4,535	
十島村		16,741	1,090	67,960		
さつま町		148,456	661,216	650,115		
長島町		148,281	139,551	872,240		
湧水町		93,308	615,398	439,508		
大崎町		39,930	95,253	266,731	788,314	
東串良町		28,541	8,184	130,208		546,442
錦江町		102,146	574,386	242,699		
南大隅町		47,857	161,714	441,881		72,115
肝付町		87,300	602,482	830,249		
中種子町		35,701	202,830	244,111		
南種子町		44,266	207,000	344,896		
屋久島町		103,600	370,770	1,998,572	329,563	5,013,611
大和村		33,021	169,619	45,266	8,543,176	
宇検村		11,048		99,052		21,232
瀬戸内町		54,565	122,406	181,162		
龍郷町		56,192		906,579	5,404,288	23,639
喜界町		37,900	157,859	832,863		
徳之島町		98,004	91,562	189,951		
天城町		81,876	562,910	101,063	568,299	
伊仙町		67,193	343,561	128,719		
和泊町		49,450	62,451	75,465	283,353	268,283
知名町		60,295	131,611	172,688		
与論町		24,763	5,530	255,408		
町村計		1,470,434	5,287,383	10,783,218	15,921,528	5,945,322
県 計	367,459	6,404,564	24,878,677	49,799,564	38,602,121	5,945,322

公 有 財 産				基 金			
普 通 財 産				土 地 開 発 基 金			
宅 地 地積 (㎡)	田 畑 地積 (㎡)	山 林 地積 (㎡)	そ の 他 地積 (㎡)	宅 地 地積 (㎡)	田 畑 地積 (㎡)	山 林 地積 (㎡)	そ の 他 地積 (㎡)
2,674,619		4,131,974	4,211,854				
278,138	116,951	18,579,589	1,143,856				
48,639		2,324,798	439,880	6,654		3,878	19,336
48,880		1,788,991	7,679,421	4,964			
211,683	19,119	28,582,239	1,000,222	5,702	500	15,195	3,776
40,879		670,174	746,888				
32,834	48,074	4,816,300	259,579				
42,918		3,020,203	356,976	7,592		1,049	
371,787	424,509	79,923,082	6,165,385				
100,732	9,571	6,338,870	406,706	2,137	1,416	3,914	201,646
74,191	14,575	9,892,623	634,866	392			6,000
288,145	662,487	19,758,049	10,527,069	3,897	3,312	23,811	8,754
58,624	14,499	42,524	275,360		3,605		208
161,419	47,027	7,630,551	1,233,785	11,081	29,758	145,844	155,025
130,910	143,883	8,955,241	375,860				
299,885		96,738,117	391,791	3,007	18,811	1,256	147,247
108,681	28,788	9,970,512	521,239		127		6,423
61,112		153,260	335,825				
90,950	87,654	27,779,910	642,509	12,927	80	4,939	7,682
5,125,026	1,617,137	331,097,007	37,349,071	58,353	57,609	199,886	556,097
17,204	23,747	11,403,666	14,613,565				
30,002	240,766	33,801,997	30,717,922				
103,302	2,779	15,884,097	456,959			8,438	9,423
		8,527,400	948,425			5,622	5,091
		6,986,310	5,229,731	4,631	14,192	103,573	4,731
15,881		2,924,978	150,396			945	
		650,721	106,134	27,739			
59,147	2,117	9,453,150	76,185				
10,706		13,921,416	3,151,068				
70,336	77,156	8,400,841	826,531	956	1,457	42,270	3,015
		6,657,391	129,619				215,365
5,724	6,109	10,268,271	195,750		3,633		54,965
244,826	148,430	17,927,966	2,368,377	7,459	30,181	206,137	86,339
6,294	3,724	29,068,991	23,157				
8,612	11,940	21,216,449	213,542				
30,780	20,927	6,408,268	4,628,290				
126,898	112,420	12,137,004	8,940,298	1,022			
26,405	77,792	182,570	444,633				
35,777	7,126	3,943,869	380,048	40,810			14,002
9,839		188,852	683,864				
27,262	46,673	494,614	1,155,235				
28,784	84,022	151,996	81,362	3,986			4,522
57,617	39,907	2,645,112	152,910				
2,802			353,642				
918,198	905,635	223,245,929	76,027,643	86,603	49,463	366,985	397,453
6,043,224	2,522,772	554,342,936	113,376,714	144,956	107,072	566,871	953,550

